Impresso em papel de HOLMBERG BECH & C. — Stockolmo e Rio.

Correio da Manhã

Propriedade de EDMUNDO BITTENCOURT & Cia. Limitada

Impresso em papel de VOLCKMAR, HOLLEVIK & Cia. — KRISTIANIA

Director — PAULO BITTENCOURT
Redactor-chefe — MARIO RODRIGUES

ANNO XXIV — N. 9.290
RIO DE JANEIRO — TERÇA-FEIRA, 26 DE AGOSTO DE 1924

LARGO DA CARIOCA N. 13
Gerente — V. A. DUARTE FELIX

O cruzador americano "Richmond" encontrou e recolheu o aviador italiano tenente Locatelli

Um communicado hespanhol annuncia novas victorias sobre os rebeldes

Tudo parece indicar que a approvação do plano Dawes não encontrará grandes obstaculos da parte dos nacionalistas allemães

A approximação de Marte

Nada de novo foi aqui observado

Um astronomo allemão confirma a existencia dos canaes

As observações radiographicas da «Radio Sociedade»

Continúa preoccupando os meios scientificos do mundo a approximação do planeta Marte, que chegou a estar a menos de 56 milhões de kilometros, distancia nunca verificada das outras vezes que elle se tem de nós "avizinhado".

Pelas observações feitas no nosso Observatorio, pode-se, por emquanto, deduzir, de um modo geral, que as supposições sobre habitalidade e existencia de canaes e vegetação são hoje, como hontem, ainda meras supposições. Entretanto, o commandante Costa, encarregado da equatorial de 46 centimetros daquella nossa repartição scientifica, tem estudado e observado attentamente o astro irmão, fazendo varios "croquis". Só, porém, depois do afastamento maior de Marte é que as suas verificações serão dadas a publico, affirmando, comtudo, o commandante Costa que ellas não se distanciam muito do que já é conhecido. Mas não haverá outras informações mais importantes dos outros pontos de observação especialmente installados, como por exemplo, da bacia giratoria collocada no fundo do poço de mina de Chanaral, no Chile, a 2.500 metros de altura? Seu inventor, Mac Afee, depositava nessa bacia grande confiança, garantindo que com ella seria possivel tirar varias chapas photographicas do nosso irmão releste.

Ainda nada, egualmente, se conhece das verificações feitas pelo Observatorio do Monte Wilson, possuidor da maior lente do mundo, com 2m,50 de diametro. Essa lente, segundo se affirma, tem um augmento *util* que póde attingir 6.000 vezes, isto é, fazer como se o planeta estivesse numa distancia da terra 6.000 vezes menor do que a real. Por outro lado, como se vê do telegramma abaixo, o professor Graff, do Observatorio de Hamburgo, confirma a existencia de canaes observados por Chiaparelli. São, pois, de espectativa ainda as noticias do estrangeiro a respeito do mysterioso astro, sendo que as do nosso Observatorio são positivamente negativas, isto é, verificaram apenas o que já era perfeitamente conhecido.

Quanto ás pesquizas feitas por apparelhos radiographicos, para maior segurança das informações, resolvemos procurar o dr. Allyrio de Mattos, assistente do Observatorio Nacional e encarregado do apparelho receptor de radiographia. Temos encontrar s. s. na séde da Radio Sociedade, na Avenida das Fomos encontrar s. s., na séde da nossa pergunta:

— Ha possibilidade de communicações com Marte? — s. s. respondeu:

— Preliminarmente, devo dizer que não acredito nisso, porque, mesmo admittindo que em Marte houvesse entes intelligentes como nós (o que não está provado) e que esses entes já tivessem, como nós, tirado partido das propriedades physicas que permittem a creação das ondas hertzianas, seria preciso que elles as utilisassem pela mesma fórma que nós as usamos, quer dizer, em fórma de ondas amortecidas ou ondas continuas e portanto passiveis de detecção pelos nossos apparelhos receptores.

— E deram resultado as esperas de communicação?

— Intimado por alguns amigos da Radio Sociedade, que não admittiam fosse eu um descrente ou sceptico, prestei-me a fazer a experiencia e nós todos juntos estivemos no Observatorio até altas horas da madrugada, com os phones collados aos ouvidos, fazendo esforços vãos. Nada ouvimos que não fossem estações genuinamente terrestres. Ouvimos Ceram-Hill, Annapolis, Bordeaux, Saint-Assise, Monte Grande, etc., mas de origem marciana, absolutamente nada.

— No emtanto, alguns apparelhos europeus receberam signaes...

— Ignoro em absoluto os detalhes dos apparelhos receptores que, conforme os jornaes dizem, tiveram resultados satisfactorios na Europa. Se soubesse ao menos de que natureza eram as ondas enviadas de Marte, teria talvez feito esforços mais frutiferos. Sem querer dar, entretanto, como impossiveis taes communicações, julgo-as muito pouco provaveis, e espero a descripção mais detalhada das operações para formar um juizo mais seguro.

— E sobre as observações de Marte, quaes são os resultados a que chegou ao Observatorio?

— A equatorial do nosso Observatorio não é um instrumento destinado a observações physicas. Para isso, seria necessario um thelescopio especial, de dimensões consideravelmente maiores. O custo desse apparelho provavelmente orçaria pelas proximidades de mil contos. Accresce que o céo do Rio de Janeiro, quasi sempre nevoento, não se presta a esse genero de observações e tal instrumento seria um verdadeiro elephante branco sem utilidade. A equatorial de 46 centimetros que nós possuimos, é destinada a medidas micrometricas. Com ella se póde observar Marte, mas o pequeno augmento admissivel, 360 diametros, não dá para se pesquizar certos detalhes. Vêm-se apenas os contornos mais pronunciados. Mesmo os satellites de Marte, tão interessantes quanto ao ponto de vista da Mecanica celeste, só podem ser observados ali excepcionalmente. Com o apparelhamento modesto de que dispõe o Observatorio, elle não póde concorrer com os grandes telescopios dos maiores Observatorios e não póde portanto contribuir com grandes elementos para as observações physicas de Marte.

— Então de que se occupa o Observatorio?

— O Observatorio se occupa com os outros ramos da Astronomia, a saber Astronomia espherica e Mecanica celeste e de Geophysica.

Na Astronomia espherica, estão incluidos os serviços da hora, transmissão da hora e sua conservação, estudo das variações da latitude, e em breve determinação de coordenadas de estrellas.

Na Mecanica Celeste inclue-se o estudo das estrellas duplas, a cargo do assistente chefe Domingos Costa. Neste ramo ainda se inclue a observação dos asteroides e cometas, infelizmente muito prejudicada pelo pessimo céo que possuimos.

Na Geophysica se incluem os serviços de sismologia, no qual o Observatorio já occupa uma posição bem importante em conjugação com outros institutos congeneres do Globo, previsão das marés, estudo das variações da agulha magnetica, estudo esse que se faz em uma dependencia do Observatorio, existente em Vassouras, e estudo da electricidade atmospherica. Estes serviços estão a cargo do actual director interino do Observatorio, dr. Alix Lemos.

Agradecendo a bondade com que o dr. Allyrio de Mattos attendeu á nossa solicitação, despedimo-nos de s. s., então já solicitado por outros afazeres.

GRAFF CONFIRMA A EXISTENCIA DOS CANAES

Berlim, 24 (U. P.) — O professor Graff, do Observatorio de Hamburgo, confirma a presença de varios canaes no planeta Marte, autorizando assim a descoberta de Schiaparelli, negada, ultimamente, por alguns nomes respeitaveis na astronomia.

Verificou tambem as grandes faixas negras de que falou o americano Lowell, acreditando tratar-se de mares, assim como manchas amarellas de origem problematica.

NÃO DERAM RESULTADO ALGUM AS TENTATIVAS DE MARCONI

Lisbôa, 25 (U. P.) — A bordo do seu hiate "Electra", o famoso inventor Marconi, durante toda a noite de hontem fez acuradas experiencias para ver se obtinha communicação com o planeta Marte. Todas as suas tentativas foram completamente infructiferas.

AS OBSERVAÇÕES PREJUDICADAS POR UMA TEMPESTADE DE NEVE

Londres, 25 (U. P.) — Informam de Jungraujoch que os professores Schaer e Kolliker affirmaram terem sido as observações de Marte, no sabbado, prejudicadas pela grande tempestade de neve que caiu. Comtudo pretendem continuar as suas observações até ao fim de Setembro.

O QUE INFORMAM ASTRONOMOS ALLEMÃES SOBRE OS CANAES

Londres, 25 (U. P.) — O correspondente do "Daily News" em Jungfraujoch informa que os astronomos que observaram o planeta Marte na sua maxima proximidade da Terra, verificaram estarem os canaes parcialmente cobertos de nuvens, neve ou areia, ou talvez mesmo gaz carbonico.

A Camara franceza está discutindo o tratado de Lausanne

Paris, 25 (H.) — A Camara dos Deputados começou a discussão do tratado de Lausanne.

Uma declaração do sr. Hergt

Berlim, 25 (H.) — O chefe dos nacionalistas, sr. Hergt, declarou hoje em pleno Reichtag que o seu partido não podia estar de accôrdo com os projectos relativos á applicação do plano Dawes.

No entanto, nos circulos politicos espera-se que nem todos os membros do partido estejam de accôrdo com o chefe nesta questão.

Um desastre de aviação em Turim

Turim, 25 (H.) — Um avião militar que conduzia quatro pessoas, ao aterrar, capotou, causando a morte do observador e deixando gravemente feridos os outros tres tripulantes.

A viagem do herdeiro da Italia

A PRIMEIRA CARTA DO PRINCIPE UMBERTO A' FAMILIA REAL

Roma, 25 (U. P.) — Chegaram a Sant'Anna di Valdieri, onde se acha veraneando a familia real, as primeiras cartas do principe Umberto, que se acha em visita á America do Sul. Sua alteza narra prolixamente os episodios da sua visita a bordo do couraçado "San Giorgio", que segundo diz, tem decorrado no meio dos maiores encantos. Faz grandes elogios á officialidade e aos cadetes que o acompanham com os quaes tem vivido em intima camaradagem.

Umberto faz especial menção á sua passagem pelo Equador, quando houve a tradicional festa de Neptuno e do baptismo. As cartas estão illustradas com photographias tomadas a bordo pelo proprio principe e nas quaes elle escreve legendas jocosas e dedicatorias enternecidas sobretudo á princeza Mafalda que é apenas um anno mais moça do que elle.

A viagem do principe é o constante thema da conversação da familia real que nunca se separou por tanto tempo de um dos seus membros.

As cartas de "Peppo" como chamam a Umberto na intimidade, constituem objecto de curiosidade da familia e a princeza Yolanda Calvi di Bergolo, veiu em visita especial aos seus paes para lêl-as.

A CAMINHO DE VALPARAISO

Santiago, 25 (U. P.) — O principe Umberto, acompanhado do ministro das Relações Exteriores, após despedir-se do presidente da Republica, dr. Arturo Alessandri, partiu para Valparaiso, onde chegará a uma hora da tarde.

Sua alteza regressará directamente para a Argentina, via Los Andes.

Bacigalupi venceu a taça Lord Byron

Veneza, 25 — (U. P.) — O nadador Bacigalupi, heroe olympico, ganhou a Taça "Lord Byron" nadando através do grande canal imitando o poeta.

Um telegramma de Mussolini a convenção maritima de Ancona

Roma, 25 — (U. P.) — Communicam de Ancona que a convenção maritima ali reunida recebeu com grande enthusiasmo o seguinte telegramma do sr. Mussolini, presidente d oConselho:

"Se a vossa convenção consegue despertar a consciencia da marinha italiana, isso será uma grande e meritoria obra que assegurará a continuação da prosperidade nacional".

O sr. Rowe fala sobre a politica dos Estados Unidos na America do Sul

Williastown, 25 (*E. Unidos*) — (A. A.) — Na ultima sessão do Instituto de Sciencias Politicas, o sr. L. S. Rowe, director geral da União Pan-Americana, pronunciou um discurso, no qual defendeu a politica seguida pelos Estados Unidos, com relação á America do Sul. Esse discurso, que foi muitissimo applaudido, constituiu uma cabal refutação das accusações feitas pelo sr. Guy Inman, contra a orientação dessa politica, que qualificou de imperialista.

O sr. Zayas não quer reeleger-se para a presidencia de Cuba

Havana, 25 — (A. A.) — Annunciase que o presidente da Republica, sr. Alfredo Zaiyas, resolveu retirar a sua candidatura á reeleição para o cargo que actualmente occupa.

Em virtude dessa resolução do presidente Zayas, serão mantidas as candidaturas dos srs. Manocal e Machado.

A travessia de Paris a nado

Paris, 25 — (A. A.) — Realizou-se a travessia de Paris, a nado, chegand o em primeiro logar o nadador italiano Schner.

Detalhes sobre os ultimos momentos de Nazari Sauro

Roma, 25 — (A. A.) — Causou sensação a noticia de ter sido encontrada a ultima pagina do relatorio annexa aos autos do processo contra o capitão Nazario Sauro, condemnado á pena de morte pela justiça austriaca, como traidor, durante a grande guerra.

Nessa folha encontra-se uma narração permenorizada das ultimas ho conduzido ao patibulo, gritou: "Vivas do glorioso martyr. Segundo essa descripção, quando Sauro foi va a Italia", "abaixo a Austria" e pediu ao advogado que o defendera durante o processo, que colhece uma certa porção do seu sangue e o enviasse aos seus parentes, depois da victori a da Italia sobre a Austria.

Até ao ultimo momento Nazario Sauro demonstrou a maior impassibilidade e para evitar mais profunda dôr a sua pobre progenitora, recusou-se a consentir em que ella o visitasse na prisão.

Propaganda anti-britannica no Sudão

Londres, 25 (H.) — Telegrapham de Khartum annunciado que em El-Obeid appareceram cartazes convidando a população do Sudão a levantar-se contra o dominio britannico. As autoridades, porém, tinham feito arrancar todos esses cartazes, tendo tambem tomado outras medidas de garantia da ordem.

A NECESSIDADE OBRIGA...

O grão-duque Oldenburg quer vender uma collecção de moedas de alto valor

A medalha de Guilherme I, commemorativa da paz de Francfort

A quéda do imperio na Allemanha trouxe para as suas dynastias reinantes, um periodo de infortunios e difficuldades de toda sorte. Como na Russia, principes e grãos-duques tiveram que se desfazer de preciosos thesouros seculares. Está neste caso o grão-duque de Oldenburg, que poz á venda, por intermedio da firma Rieehrmann & Co., em Halle, uma riquissima collecção de moedas.

Os intermediarios, no interesse de dar ao seu negocio uma larga divulgação, confeccionaram um bellissimo album em que se reproduzem as preciosidades que vão ser vendidas. Um desses catalogos veiu ter a esta redacção, perdido em um masso de jornaes estrangeiros e por elle ficamos sabendo de que especie é essa collecção valiosa. Trata-se, em grande parte, de moedas offerecidas á casa dos principes de Oldenburg, no transcurso de seculos, por parentes dos principados da Suecia, Dinamarca, Russia, etc.

Abre a collecção um objecto que pertenceu a Gustavo Adolpho, da Suecia, de ouro, esmaltado, incrustado de diamantes e que foi por elle offerecido ao conde Antonio Gunther de Oldenburg. Seguem-se medalhas de differentes tamanhos, do tempo do rei Adolpho Frederico e Gustavo III.

Entre as medalhas dinamarquezas, destaca-se especialmente uma de ouro, retrato do rei Frederico III quando da sua victoria sobre a Suecia. Estas peças suecas abrangem 83 numeros e são todas de grande valor.

A Russia figura na collecção com numerosas medalhas do seculo XIX. Destaca-se, entre as maiores, a que o imperador Guilherme I da Allemanha offereceu ao então grão-duque Nicoláo Frederico Pedro de Oldenburg, por motivo da paz de Francfort, em 1871.

A mesma firma já está annunciando para outubro a venda de uma outra collecção particular de moedas das dynastias Oldenburg e Holstein.

OS VÔOS A' VOLTA DO MUNDO

OS AMERICANOS JA' PARTIRAM DE FREDERICKSDAL

Halifax, 25 (U. P.) — Um radiogramma interceptado de bordo do cruzador "Milwaukee" a uma hora e vinte minutos diz que os aviadores americanos do raid aereo á volta do mundo, partiram de Fredericksdal a uma hora e cincoenta minutos, tempo de Greenwich e chegaram a Ivigtut ás quatro horas e nove minutos.

EMBARCA EM KOBE O NOVO AVIÃO DESTINADO AO MAJOR ZANNI

Tokio, 25 (U. P.) — O aeroplano typo "Fokker" destinado ao aviador argentino major Zanni foi hoje desembarcado em Kobe, partindo immediatamente para Hongkong, donde seguirá para Haiphong. Haverá pelo menos um mez antes que Zanni chegue a esta capital, o que diminue muito a probabilidade de continuar a travessia do Pacifico devido ao máo tempo nas vizinhanças das Ilhas Aleutes.

UMA DECLARAÇÃO DO MINISTRO URIBURU'

Londres, 25 (H.) — O correspondente do "Times" em Tokio informa que, embora o governo japonez tenha offerecido ao aviador Zanni as mesmas facilidades que concedeu aos outros aviadores estrangeiros que ha pouco atravessaram o territorio do Japão, o ministro da Argentina naquella capital declarou que tinha aconselhado o aviador seu compatriota a não ir além de Tokio, uma vez que nas Ilhas Kurilas nada havia preparado para o auxiliar e a quadra que se atravessa é pouco propicia a tentativas arriscadas.

Uma conferencia dos Estados desmembrados da Austria-Hungria

Roma, 25 (H.) — A convite do governo da Italia reunir-se-ão no outomno nesta capital representantes dos Estados sahidos da antiga monarchia Austro-Hungara para definir as questões economicas dependentes das convenções assignadas na Conferencia de Roma, de 1921.

Um accordo ferroviario entre a Esthonia, Lettonia e a Russia

Reval, 25 (H.) — Os governos da Esthonia, Lettonia e Russia assignaram accordos que unificam as convenções ferroviarias concluidas por diversas emprezas particulares dos respectivos paizes.

A nova torre da municipalidade de Arras

Paris, 25 (H.) — O Ministro do Trabalho Sr. Godard presidiu á ceremonia do lançamento da primeira pedra da nova torre da municipalidade de Arras, proferindo, nessa occasião, um discurso sobre a restauração das regiões devastadas pela guerra.

QUANTO PAGOU A ALLEMANHA AOS ALLIADOS, ATÉ 30 DE JUNHO DE 1924

A Commissão das Reparações acaba de publicar o estado exacto dos pagamentos effectuados pelos allemães a titulo de reparações e entregues por elles até 30 de junho ultimo, assim como o modo da sua repartição entre as nações alliadas. As sommas são expressas em milhares de marcos, ouro. Falta repartir uma somma de 2 billiões e 325 milhões de marcos, provenientes em especies da venda de material naval, num total de 1 milhão e 700 mil marcos; de entregas "in nature" (navios e cabos submarinos), na importancia de 508 milhões de marcos e de bens cedidos ou de partes da divida publica allemã num total de 2 billiões e 325 milhões de marcos, cabendo á Polonia perto de 2 billiões.

A Allemanha entregou 8 billiões e 392 milhões de marcos-ouro.

Quanto entrou — pergunta o sr. Lucien Descaves — effectivamente, nos cofres do Thesouro francez, do billião 724 milhões e 601 mil marcos que constituem a parte da França?

O Thesouro francez recebeu primeiro 238 milhões e 771 mil marcos de adeantamentos feitos á Allemanha, relativos a entregas de carvão, conforme as convenções de Spa; recebeu depois 1 billião, 381 milhões e 809 mil marcos para as despesas com os exercitos de occupação. Mas os lucros realizados com as operações de cambio elevam-se a 2 milhões e 147 mil marcos. O saldo liquido destas operações é de 101 milhões e 874 mil marcos-ouro. Commenta o sr. Descaves: "Quer dizer tantos milhões quanto os billiões que temos gasto desde 1918 com o pagamento das pensões e restauração das regiões devastadas".

E conclue o jornalista francez:

"A Inglaterra, que comprou menos carvão e pagou menos despesas de occupação, tem um saldo disponivel de 217 milhões e 333 mil marcos. A Italia, que quasi não teve tropas de occupação, recebeu 332 milhões de marcos. A Belgica, em virtude da prioridade que lhe foi concedida, recebeu, effectivamente, um billião 429 milhões de marcos-ouro. Assim se verifica que a França se encontra á cabeça no que toca á importancia das perdas e, em ultimo logar, pelo que se refere ás reparações pagas."

Uma collisão de trens na Italia

Palermo, 25 (U. P.) — Verificou-se hoje a collisão de um comboio de passageiros com um trem de carga, na estação de Selinunte. Cincoenta pessoas ficaram feridas.

Um bispo chileno em Roma

Roma, 25 (U. P.) — Sua Santidade o Papa Pio I, recebeu hoje em audiencia, monsenhor Rinaldo Munor, bispo do Chile.

A situação em Marrocos

OS HESPANHOES ANNUNCIAM QUE ESTÃO BATENDO OS MARROQUINOS

Madrid, 25 (U. P.) Official — As tropas em Marrocos seguem batendo o inimigo em durissimos encontros em toda a zona occidental. O levantamento das cabilas simultaneamente nas zonas da França e da Hespanha deixa suppor um plano anteriormente combinado.

AVANÇOS DOS HESPANHOES

Madrid, 25 (U. P.) Official — Informações vindas de Marrocos dizem que na zona occidental a columna do general Lau, após grandes e demorados preparativos da artilharia, assaltou avançando á direita as cristas que dominam Lomo Verde occupando-as.

O inimigo soffreu espantosas baixas. Os hespanhoes tiveram perdas sensiveis.

MAIS UM COMMUNICADO HESPANHOL

Madrid, 25 (H.) — Communicado official sobre as operações em Marrocos:

"Na zona occidental as nossas columnas realizaram avanços, castigando seriamente o inimigo. Soffremos sensiveis baixas, contando-se entre os mortos cinco officiaes."

O DUELLO CUNHA LEAL-VALDEZ

O reitor da Universidade de Coimbra fére gravemente seu adversario

Lisbôa, 25 (U. P.) — Realizou-se pela madrugada na Estrada da Pimenteira um renhido duello a espada entre o sr. Cunha Leal, reitor da Universidade de Coimbra e o sr. Valdez. Este no sexto assalto ficou gravemente ferido. Os adversarios não se reconciliaram.

O caso Matteotti

As pesquizas no local do assassinio do deputado socialista

Roma, 25 (U. P.) — Os promotores Tancredi e Del Giudice que funccionam no processo Matteotti, acompanhados de testemunhas e peritos, examinaram o local onde foi encontrado o cadaver putrefacto do infeliz deputado. Depois de algumas pesquizas, encontraram um dedo cortado, sem duvida pertencente ao corpo do defunto.

Um desastre no lago de Como

Como, 25 (U. P.) — Uma lancha-motor que passeava hoje no lago de Como, foi de encontro a um tronco que boiava, partindo-se ao meio. Duas pessoas que nella viajavam, pereceram afogadas.

Écos da Conferencia de Londres

Como o sr. Herriot responde ás criticas que lhe foram feitas

Paris, 25 (U.P.) — O primeiro ministro, sr. Herriot, respondendo ás criticas que lhe foram feitas na Camara a proposito da sua acção na conferencia inter-alliada recentemente encerrada, disse que em Londres se vira obrigado a atacar uma muralha que não havia construido. "E' necessario dizer ao paiz a verdade; é necessario não illaquear a confiança do paiz envenenado pelos alliados; era necessario pôr um termo a essa situação, visto que desde a ultima conferencia de Londres e Paris vinhamos perdendo um terreno irrecobravel. Eu sentia ter vindo o momento de evitar a catastrophe terminando a situação de mal estar em que estavamos. Para isso um unico caminho se apresentava e eu o segui. Fui para Londres afim de negociar a execução do plano Dawes já acceito pelo governo que me antecedeu. E' claro que eu tinha de fazêl-o depender dos problemas de segurança e dos accordos sobre as dividas de guerra. A verdadeira virtude do plano Dawes é crear a solidariedade entre os alliados e promover uma approximação com a Allemanha que é um membro importante do concerto economico da Europa. Nós solidificamos uma acção que, num caso de insuccesso, deixa comtudo á França plena liberdade de insular-se para agir só. Quanto á modificação da commissão das Reparações, essa consistiu apenas na admissão de um representante dos Estados Unidos. Mas poderia deixar-se de convidar um cidadão do paiz que mandou milhões de homens para defender a nossa causa? Estou seguro de que a sua presença servirá apenas para fortificar a situação moral da França."

O GOVERNO ALLEMÃO ESTA' AUTORIZADO A ASSIGNAR O PACTO

Berlim, 25 (H.) — A commissão de Negocios Estrangeiros do Reichstag autorizou o governo a assignar o Pacto de Londres e deu parecer favoravel aos projectos apresentados por este, acerca das questões das estradas de ferro, das obrigações industriaes, da liquidação dos *Hantewmarks* e da desvalorização da moeda.

O representante do governo declarou que este podia assignar o Pacto sem necessidade do assentimento do Reichstag. No entanto, submetteria ao parlamento os alludidos projectos, que, uma vez rejeitados, implicariam na rejeição do Pacto.

EM TORNO DA ATTITUDE DOS NACIONALISTAS ALLEMÃES

Berlim, 25 (H.) — As associações patrioticas allemães convidaram os nacionalistas a rejeitar o Pacto de Londres, pedindo, ao mesmo tempo, a realização de novas eleições legislativas e presidenciaes.

Por outro lado, porém, os representantes da industria e da agricultura insistem com os nacionalistas para que acceitem o referido accordo. Da mesma fórma, os proprios nacionalistas das regiões occupadas aconselharam os seus correligionarios com assento no Reichstag a ter sempre em mira, em primeiro logar, o interesse geral da nação e, só depois disso, o interesse daquellas regiões.

A SITUAÇÃO FINANCEIRA ITALIANA

Roma, 25 (U.P.) — A situação financeira do paiz melhorou notavelmente no passado mez de julho, de accordo com as estatisticas publicadas hontem. Durante esses trinta dias, a divida diminuiu cento e vinte milhões de liras; a divida fluctuante desceu setecentos e quarenta e cinco milhões; a renda subiu um milhão comparada com as cifras de julho de 1923; a circulação papel decresceu cento e sessenta e sete milhões. O cambio comtudo mostrou um ligeiro declinio, embora os titulos "consols" se tenham mantido firmes. As economias postaes subiram de cem milhões; as caixas economicas recolheram cento e trinta e dois milhões. As importações no primeiro semestre do anno excederam as exportações em dois bilhões setecentos e ointenta e tres milhões, emquanto no anno passado o excesso foi de quatro bilhões cento e sessenta e tres milhões. A Marinha Mercante transportou nove milhões de toneladas. Esses algarismos crescem com a renda invisivel das remessas dos emigrantes, despesas de turistas, etc. Os algarismos do primeiro semestre da vida financeira da Italia deixam prever um futuro brilhantissimo.

AS MANOBRAS NAVAES ITALIANAS — PROSEGUEM COM INTENSIDADE AS OPERAÇÕES

Roma, 25 (U.P.) — Communicam de Trapani que proseguem com toda a animação as grandes manobras da esquadra italiana. Uma esquadrilha de hydroplanos atacou os submarinos que protegiam a viagem de um comboio. O almirante Conz ordenou a concentração dos atacantes para uma nova offensiva num dos estreitos do Mar Jonio.

O FASCISMO CONTRA A MAÇONARIA

Roma, 25 (U.P.) — O directorio do Partido Fascista resolveu intensificar a sua campanha contra a Maçonaria de ambos os ritos irlandez e symbolico.

O AGENTE GERAL NA ALLEMANHA SERA' O SR. OWEN YONG

Paris, 25 — (U. P.) — Nos circulos da Commissão de Reparações confirma-se a noticia de que o sr. Owen Yong, que com o general Dawes, representou os Estados Unidos na Commissão de Peritos Internacionaes, que organizou o plano de reparações ora approvado pela Conferencia de Londres, acceitará o logar de agente geral na Allemanha, mas somente durante o periodo de organização dos algarismos necessarios á execução do mesmo plano, passando depois o cargo a outro americano notavel afim de completar o trabalho.

Os interesses particulares do sr. Young não lhe permittem acceitar a missão permanentemente.

UMA DEMONSTRAÇÃO DE EX-COMBATENTES EM NAPOLES

Napoles, 25 (U.P.) — Os ex-combatentes realizaram aqui uma magnifica parada, durante a qual foram muito acclamados o rei Victor Manoel e o Exercito. A cidade esteve todo o dia embandeirada nas ruas onde desfilaram os soldados.

O "PARTIDO NACIONAL" VENCEU

Roma, 25 — A. A.) — O almirante Acton, chefe do Estado Maior da Armada, por um radiogramma expedido do navio onde tinha sua insignia e do qual assistia ao desenvolvimento das manobras navaes, ordenou a cessação das hostilidades convencionaes, declarando que a frota que se denominara de "Partido Nacional", obtivera a victoria.

AS LEIS DE APPLICAÇÃO DO PLANO DAWES NO REICHSTAG

Paris, 25 (H.) — Segundo informam de Berlim é quasi certo que o Reichstag abordará amanhã a discussão das leis para applicação do Plano Dawes, leis essas cujo exame será ultimado hoje pela commissão de Negocios Estrangeiros.

Assignalava-se na capital allemã grande movimento em favor da acceitação das referidas leis, tanto dentro como fóra do Reichstag. Entre os nacionalistas, inclinavam-se claramente para essa approvação o presidente do Reichstag sr. Wallaf, o ministro-presidente de Wurtemberg e o almirante von Tirpitz.

A TENDENCIA DOS NACIONALISTAS PARA A ACCEITAÇÃO DO PLANO DAWES

Berlim, 25 (H.) — Nestas ultimas vinte e quatro horas tem-se operado nos meios nacionalistas e industriaes accentuada tendencia a favor da adopção do Plano Dawes. São, pois, cada vez maiores as probabilidades da ratificação, pelo Reichstag, do protocollo da Conferencia de Londres.

PARECE QUE OS NACIONALISTAS ALLEMAES MUDARAM DE PROPOSITO

Berlim, 25 (H.) — Parece que se acaba de verificar entre os nacionalistas subita mudança de orientação a respeito do Plano dos Peritos.

Consta que sob a influencia do presidente do partido, o sr. Hergt, do almirante von Tirpitz, do presidente do Reichstag sr. Wallaf, do presidente do Wurtemberg e do novo deputado nacionalista eleito por Dusseldorff, o partido resolveu não exercer nenhuma pressão sobre os seus membros do Reichstag deixando-os com plena liberdade de acção no momento da votação das leis previstas pelo Plano Dawes.

Em todos os circulos politicos reina grande anciedade no sentido de se obter confirmação desses boatos.

O SENADO FRANCEZ VAE DISCUTIR O PACTO

Paris, 25 (H.) — O Senado iniciará amanhã a discussão do Pacto de Londres.

APPARECEU, AFINAL, O AVIADOR LOCATELLI

Encontrou-o um navio de guerra da marinha americana

Washington, 25 (U. P.) — Recebeu-se um radiogramma expedido de bordo do cruzador "Raleigh" dizendo que o cruzador norte-americano "Richmond" encontrou e salvou o destemido aviador italiano Locatelli, hoje ás 11 horas e 24 minutos.

Locatelli acha-se em perfeito estado de saude.

A noticia causou nesta capital immenso contentamento.

ONDE FOI ENCONTRADO O PILOTO ITALIANO

Washington, 25 (U. P.) — Um radiogramma de bordo do cruzador norte-americano "Richmond" informa que o aviador italiano Locatelli foi encontrado á 59° e 56 de lattitude e 39° e 48 de longitude pelo meridiano de Greenwich.

OS CRUZADORES AMERICANOS QUASI SEM VIVERES

Battlerharbor, Terra Nova, 25 (U. P.) — Radiogramma de bordo do cruzador americano "Richmond" informa que esse vaso assim como o "Raleigh", que percorrem a costa oriental da Groenlandia á procura do aviador italiano Locatelli, se acham na imminencia de ficar sem munições de boca para a tripulação.

O pesado nevoeiro impediu o emprego dos aeroplanos. Os abastecimentos frescos já estão quasi esgotados. Esses navios dispõem apenas de alimentos em conserva, carne salgada e batatas para uma semana.

PORQUE OS AMERICANOS SE AFASTARAM DE LOCATELLI

Washington, 24 (U. P.) — Telegramma retardado recebido pelo director geral da Aviação Militar, major-general Patrick, do aviador Lowell Smith, commandante da esquadrilha de pilotos americanos que está fazendo a circumnavegação aerea do globo, informa que o nevoeiro e um immenso iceberg obrigaram-no a separar-se do tenente italiano Locatelli que os acompanhava, nas proximidades da Groelandia.

..."Os naturaes da costa occidental da ilha deram-nos informações que nos levam a acreditar não ter podido Locatelli atravessar o nevoeiro, nem mesmo passado o cabo Farwell, que dista sessenta milhas de Fredeickdal."

A ALEGRIA EM ROMA POR ESTAR SALVO O TENENTE LOCATELLI

Roma, 25 U. P.) — A noticia de ter sido encontrado o aviador Locatelli, que estava fazendo o raid aereo Pisa-Nova York, e que caira nas proximidades da Groenlandia, devido a uma "pane" do motor, causou immensa alegria nesta cidade, desfazendo a anciedade que reinava em todos os espiritos sobre o destino do piloto.

As primeiras noticias officiaes, transmittidas diziam apenas que o apparelho tinha sido encontrado, sem accrescentar se o piloto vivia ainda.

O povo, agglomerado nas portas dos jornaes, esperava, apprehensivo, julgando que Locatelli tivesse sido achado, mas sem vida. Mais tarde a informação de que elle estava são e salvo provocou muitas demonstrações de contentamento por parte da multidão. Os jornaes da tarde foram laconicos em detalhes sobre as circumstancias em que Locatelli foi apanhado pelos marinheiros americanos do cruzador "Richmond", comtudo resaltam o espirito humanitario dos officiaes dos vasos de guerra dos Estados Unidos, que estavam resolvidos a não cessar as suas pesquizas antes do fim de agosto.

O primeiro ministro, sr. Mussolini, e as autoridades da Aeronautica Militar, que foram os primeiros a tomar conhecimento do boletim de Washington, communicando o salvamento de Locatelli, enviaram telegrammas de agradecimentos aos chefes navaes norte-americanos pela abnegação dos tripulantes do "Richmond" e do "Raleigh".

Só ás ultimas horas da tarde é que o publico desta capital póde satisfazer a sua curiosidade de conhecer os pormenores da quéda do avião do "az" italiano e a maneira por que foi encontrado.

LOCATELLI FOI ARRASTADO 100 MILHAS PELAS CORRENTES MARITIMAS

Nova York, (U. P.) — Radio de bordo do cruzador "Richmond" — O tenent e italiano Locatelli, que se achava perdido nos mares da Islandia foi encontrado a cento e vinte e cinco milhas a leste do Cabo Farewell. Locatelli foi obrigado a descer, devido a uma *pane* do motor, tendo sido arrastado cem milhas pelas correntes maritimas.

A IMPRENSA NEWYORKINA E O SALVAMENTO DO PILOTO ITALIANO

Nova York, 25 (U. P.) — Toda a imprensa vespertina desta cidade acolheu com grandes demonstrações de alegria a noticia vinda de bordo do cruzador americano "Richmond" de que o tenente italiano Locatelli fôra salvo quando vogando, aos no seu apparelho, quasi submerso, nos mares proximos da Groelandia. A opinião geral era já de que pouca probabilidade de salvação restava para o bravo piloto, em vista da rudeza do clima e ainda pelo máo tempo continuamente reinante naquellas paragens. Cotinuos radiogrammas, mandados de bordo do "Richmond" para as autoridades da Marinha descrevem o trabalho formidavel que teve a officialidade e tripulação desse vaso, durante quasi tres dias, á procura de indicios que levassem a localizar o apparelho de Locatelli. Afinal, ás onze horas da manhã de hontem, 24 de agosto, os vigias do navio, armados de binoculos, conseguiram divisar ao longe, entre o nevoeiro espesso, um vulto que com a approximação se verificou tratar-se do avião procurado. Locatelli e os seus companheiros estavam sorridentes e bem dispostos, apezar das horas de desespero que haviam passado. Recolhidos a bordo do "Richmon", tiveram palavras de funda gratidão para com os seus salvadores. Locatelli logo pediu que se enviasse um radiogramma para o primeiro ministro, sr. Mussolini, contando a situação e pedindo-lhe que tranquilizasse os seus amigos e a sua familia.

O apparelho, em parte destruido, foi abandonado, por não permittirem as circumstancias qualquer tentativa de aproveitamento de algumas das suas partes ainda utilizaveis.

Por emquanto não se conhecem as intenções do aviador italiano a proposito do raid, acreditando-se, porém, que elle o proseguirá desde que lhe seja enviado um novo hydroplano.

O tenente Pelletier Doisy vae agora atravessar o deserto da Lybia em automovel

Paris, 25 (U. P.) — O tenente Pelletier Doisy que fez o raid Paris-Tokio e chegou recentemente a esta capital, pretende partir de Tunisa a 25 de outubro proximo, guiando um automovel "caterpillar". O illustre aviador irá commandando uma esquadrilha de cinco carros desse mesmo typo, com os quaes conta atravessar o deserto da Lybia e chegar ao Lago Tchad no dia 15 de novembro. O regresso será feito pelo mesmo caminho.

O tenente Doisy adiou a sua projectada viagem aerea na Africa,

Vida economica

A CULTURA DO CAFEEIRO NO CEARA'.

A cultura do café, no Ceará, desenvolveu-se a principio na serra do Baturité, Maranguape, Aratanha e outras, apropriadas ao cafeeiro, pois que offereciam condições favoraveis de clima e solo ao seu desenvolvimento.

A cultura teve evoluções e decadencias, provocadas por crises climatericas, e outros factores, tanto assim que ha propriedades em que a producção subia a nove e dez mil arrobas e agora desceu a quatro mil e menos.

O cafeeiro é cultivado em terreno argillo-silicoso e silico-argillo-ferruginoso, de coloração vermelha, amarella, castanha e roxa (em pequena quantidade) nos campos e capoeira.

O preparo do terreno é feito por processos antiquados. Tudo se resume no roçar, derribar, queimar, quer se trate de matta ou capoeira. Os unicos instrumentos de trabalho são o machado, a foice e a enxada.

A escolha da muda é cousa que não se observa; as sementes que caem e germinam são as fontes de novos pés e postas á disposição do fazendeiro.

Não se póde dizer que o cafeeiro no Estado seja submettido á operação da póda, todo o trabalho ahi feito resume-se na simples limpeza dos ramos mortos, ou parasitados e ás vezes á retirada dos ladrões, sendo estas operações feitas pelos mais cuidadosos.

A arborização dos cafesaes foi resolvida com a utilização da ingazeira e do cammé, que ainda tem a vantagem de enriquecer o solo com azoto.

A primeira tentativa de arborização do cafeeiro foi feita com a mangabeira; mais tarde juntaram á acção da mangabeira a cultura da [illegible], cultura desta euphorbiacea, intercalada nos cafesaes, foi de effeitos maleficos e muitos agricultores estão retirando aquella cultura dos terrenos de cafesal.

A colheita ou apanha do café consiste no [illegible] sacrificio imposto annualmente á planta. O apanhador retorce os ramos para colher [illegible] que estes e folhas e fructos são totalmente arrancados, caindo ao cesto que conduz.

A colheita dos ramos mais altos é feita com o auxilio de uma forquilha-gancho, com a qual curvam os galhos, acontecendo muitas vezes serem quebrados.

A colheita é feita de agosto a novembro. Colhido o café, é depositado em logares mais accessiveis aos animaes cargueiros e dahi transportado aos terreiros para a operação da seccagem.

Os terreiros ou *fachinas* são o que ha de mais primitivo consistindo em quadras abertas na propria argilla; é uma raridade um terreiro de tijolos. De sorte que, quando se prolonga a estação chuvosa, a seccagem do café é muito imperfeita, mergulhando no lamaçal em que se torna o terreiro, prejudicando, extraordinariamente, o valor do café, e, ainda mais o seu beneficiamento, pelos corpos estranhos que lhe são agregados.

Em 1862, appareceu uma praga que dizimou quasi todos os cafesaes; foi feito o replantio [illegible] a manifestar de modo attenuado.

Tem-se verificado a presença de duas pragas, devidas, uma a um microlepidoptero, outra a um fungo.

Nenhum meio de combate tem sido empregado para destruir ou [illegible] os effeitos das referidas pragas.

Os cafeeiros são muito perseguidos por herva de passarinho, [illegible] e formigas.

Até ha pouco tempo os *rodeiros* formavam o mais perfeito engenho usado no beneficio do café. Um rodeiro de pilação nada mais é do que uma pesada roda de madeira, fixa a um eixo horizontal, que se apoia a um supporte vertical, em torno do qual, obedecendo a uma força [illegible], se desloca a roda; uma cruzeta de linhas pesadissimas [illegible], serve de apoio a todo este systema. Estes rodeiros são movidos a força animal, [illegible] 30 arrobas de café.

Em algumas fazendas, encontram-se machinas "Amaral", que beneficiam 200 e 300 arrobas por dia.

Encontram-se, ainda, machinas de outros fabricantes, mas em numero limitado.

A média de producção, por pé de cafeeiro, varia entre 300 a 500 grs.; em algumas propriedades chega a attingir 600 grs. por pé.

SILAGEM DA CANNA DE ASSUCAR

Do relatorio que o dr. Landulpho Alves apresentou sobre "Ensilagem", de regresso dos Estados Unidos extrahimos o seguinte topico relativo á silagem da canna de assucar:

"Vimos ha poucos dias, na Estação Experimental do Estado de Louisiana e pouco depois no Estado de Florida, a importancia do uso da canna de assucar como planta forrageira. [illegible]

[illegible]

Julgamos estes factos de relevante importancia para a nossa industria de producção de leite, tanto mais quanto entre nós a producção da canna é muito mais facil. A canna taquara substituiria a canna japoneza cultivada neste paiz."

O GADO ABATIDO EM S. LEOPOLDO, NO RIO GRANDE DO SUL

O movimento do gado abatido para exportação no municipio de São Leopoldo, no Rio Grande do Sul, durante o mez de maio ultimo, foi o seguinte:

Bovinos, 655 cabeças, 121.866 kilos, peso liquido, valor official, 272:225$000; suinos, 244 cabeças, 11.968 kilos, peso liquido, valor official, 16:150$000; total réis.... 288:375$800.

Gado abatido para o consumo: bovinos, 655 cabeças, 121.866 kilos, peso liquido, valor official réis 128:835$200; suinos, 518, 38.021 kilos, peso liquido, valor official, 54:919$000; total, 183:034$200.

Recapitulação: valor total da exportação, 288:375$800; valor total do consumo, 183:034$200; total geral, 471:410$000.

O QUE HOUVE HONTEM NO SENADO

Resolução sobre a lei de accidentes no trabalho

A sessão do Senado foi aberta, hontem, com a presença de 26 senadores, sob a presidencia do sr. Estacio Coimbra.

No expediente, foi lido um requerimento da Empreza Fluvial Piauhyense, pedindo prorogação de contracto.

Passando-se á ordem do dia, como não houvesse numero para as votações, foi levantada a sessão.

Commissão de Justiça

Esteve reunida, hontem, a commissão de Justiça.

[illegible] approvada a acta dos trabalhos anteriores, o presidente deu conta do expediente, distribuindo ao sr. Barbosa Lima o requerimento n. 15, de 1924, em que Virgilio Cardoso de Oliveira solicita, para os effeitos da aposentadoria, contagem de varios periodos de tempo de serviço que prestou em [illegible]

[illegible]

Posto em discussão, o parecer do presidente, contrario, [illegible] da Republica, estabelecendo [illegible] no Brasil, para o fim de obterem naturalização, mediante o [illegible] de Andrade, Ferreira Chaves e Barbosa Lima, sendo este ultimo vencido [illegible] Cunha Machado, porém, dirigiu-se, por ter pedido vista dos papeis.

Depois, foi a sessão levantada.

No Conselho

Sessão rapida. Logo no inicio dos trabalhos foi unanimemente pedido o levantamento da sessão, em homenagem ao anniversario da independencia do Uruguay, sendo autorizada a mesa a telegraphar á Assembléa Departamental de Montevidéo [illegible] sr. Ramos Montero.

Para ler no bonde

A VIDA...

(HISTORIA NORTE-AMERICANA)

Brown, um amigo meu norte-americano, contou-me uma historia que é typica do seu povo, e ao mesmo tempo uma pequena lição de psychologia moderna.

Robert é partidario extremado da "lei secca". Além disso, não fuma, não joga, não vae aos "cabarets", não gasta num dia, com as mulheres, o ordenado de um mez. Em compensação, vae á missa, todos os domingos, joga o xadrez em familia e occupa os seus lazeres ensinando piano á linda Dorothy, cujos paes, millionarios, o querem como a um filho.

John, pelo contrario, burla em quanto póde a "dry-law", é viciado no "baccarat", passa as noites em Broadway, fuma extravagantemente e está sempre sem dinheiro.

Por isso não tem tempo de ir á egreja, nem de ensinar piano á linda Dorothy, cujos paes muito christãmente o detestam.

John occupa o 31º andar de um "arranha-céo". Dorothy mora no 32º.

Como John, certo dia, não pudesse dormir com o barulho do piano de Dorothy, sacca do revólver, num desespero, e atira para o andar de cima. Quiz o acaso que a bala fosse atravessar exactamente a cabeça do pianista...

— Pobre rapariga! Ficou ferida gravemente?

— Ella? Não! Robert! Mas um ferimento sem importancia, no [illegible]

Os paes della o trataram depois com muito cuidado...

E deram queixa á policia contra John...

COCK-TAIL

A sciencia e o Sonho

A lenda das pedras verdes, essa fantasia nacional verde e exuberante como a nossa natureza, de tropico, é a historia bonita das Yaras ou mãe d'aguas que traziam das areias macias as esmeraldas preciosas. Mas as lendas douradas foram postas em frege pelo claxon e a luz electrica, agora que o silencio augusto das florestas, outrora virgens, é violado pelo modernismo.

E, no entanto, foi pela magia da sciencia, que uma mulher — descendente immigrada das Yaras, com certeza — descobriu o segredo e creou uma pedra nova que parece desthronar até o brilhante no reino das pedrarias.

O seu nome é Mrs. Lewel Jones, cidadã da America Toda Poderosa; e a sua creação feita sciencia e de sonho foi obtida por composições chimicas, tendo por base petalas de rosa. E' o que se chama o "rose-ebony".

Parece que essa joia mais dura que o brilhante, o eguala em luz: e toda frescura da rosa tremula sobre ella, tornando-a a um tempo uma pedra e uma flor.

Quem sabe se um dia a fada rainha das flores, compadecida desse sonho incompleto de uma mortal, não deixará cair sobre elle o dom divino do perfume, pois já o dizia um poeta nosso: a graça das mulheres é como o perfume nas flores. E que vale uma belleza sem a graça, que vale essa joia-flôr sem perfume?

A INDEPENDENCIA DA REPUBLICA DO URUGUAY

Commemorando o 95º anniversario da independencia da Republica do Uruguay, o ministro Dionisio Ramos Montero, representante diplomatico daquele paiz amigo, offereceu hontem ao corpo diplomatico e á alta sociedade desta capital uma brilhante recepção a que compareceu tudo o que ha de mais distincto na nossa alta sociedade.

Durante a recepção tocaram nos salões da legação duas orchestras sob a direcção do maestro De Carolis, constituidas por um quarteto e um quintetto tocando este unicamente musicas regionaes brasileiras.

Os salões do edificio da embaixada apresentavam um bellissimo aspecto.

Montevidéo, 25 (A. A.) — Afim de representar extraordinariamente o Brasil nas festas commemorativas da independencia do Uruguay, chegou hontem, a esta capital o destroyer "Maranhão".

A's 11 horas, em companhia do dr. Raul do Rio Branco, encarregado de negocios do Brasil, os officiaes daquelle navio foram apresentados ao sr. José Serrato, presidente da Republica.

Finda essa audiencia, a officialidade do "Maranhão", assim como os officiaes dos navios de guerra inglezes e argentinos que aqui se acham para representar, nos mesmos festejos, os seus respectivos paizes, tomaram parte num grande almoço que lhes foi offerecido pelo ministro da Marinha. Por occasião desse agape foram pronunciados enthusiasticos brindes.

Retribuindo as homenagens do elemento official aos representantes brasileiros nas grandes festas nacionaes, o dr. Raul do Rio Branco offerecerá amanhã, no Parque Hotel, um banquete ao ministro da Marinha.

Quarta-feira, o representante brasileiro ainda prestará novas homenagens ao mundo official, offerecendo ás altas autoridades do paiz e corpo diplomatico um lauto banquete, na séde da legação brasileira.

AS COMMEMORAÇÕES EM LISBOA

Lisboa, 25 (U. P.) — Commemorou-se aqui hoje com muita solemnidade a passagem do nonagesimo quinto anniversario da independencia do Uruguay. O consul desse paiz offereceu um banquete aos membros da colonia aqui residentes e embandeirou o edificio do consulado.

LIVROS NOVOS

"Geographia Commercial", de Lindolpho Xavier

Ha dois annos, o professor Lindolpho Xavier publicou um excellente trabalho didactico denominado "Geographia Commercial" que rapidamente teve a sua edição esgotada.

Agora, acaba de sair a segunda edição, refundida, augmentada e illustrada com varias cartas economicas.

Trabalho unico no genero, a "Geographia Commercial" preenche absolutamente os fins a que se destina e está adoptada em varios estabelecimentos de ensino.

No Rio Grande do Sul

Foi restabelecido o trafego da Brasil Great Southern

Foi-nos fornecida no Ministerio da Viação a seguinte nota:

"Foi suspenso ha tempos, pela Brasil Great Southern, o trafego das suas linhas, no Estado do Rio Grande do Sul, entre Quarahim e Itaqui e de Itaquy a São Borja.

O Sr. Francisco Sá, Ministro da Viação, adoptou diversas providencias no sentido de ser restabelecido esse trafego, e, ultimamente aquella Companhia foi ordenado por S. Ex. que o fizesse dentro do prazo de 30 dias. Não obstante, continuava suspenso o trafego.

O Sr. Francisco Sá, porém, insistindo na necessidade de bem servir aquella zona, levou sua acção ao extremo de ordenar a esta estrada que, fazendo occupar a referida estrada, de modo a restabelecer ali o serviço de transporte [illegible] de [illegible] ordem expressa e reiterada.

Só em virtude dessa severa e justa medida do Sr. Francisco Sá, voltaram a trafegar os trens nas linhas da "Brasil Great Southern", conforme se vê do seguinte telegramma que a respeito transmittiu o engenheiro chefe do 7º districto da Inspectoria Federal das Estradas:

"De Porto Alegre, 14 de Agosto. Tenho prazer vos communicar que foi restabelecido o trafego das vias ferreas de Quarahim a Itaquy e São Borja. O serviço de transportes da estrada Quarahim — Itaquy obedece aos horarios antigos em vigor, encontrando o trem aos sabbados combinação directa para Montevidéo com as vias ferreas uruguayas. Na linha Itaquy a São Borja circulará provisoriamente um trem misto, que partirá ás segundas e Quintas-feiras partirá de Itaquy ás sete horas e chegada a São Borja ás doze horas e cinco minutos; regressará nas Sextas-feiras partirá de São Borja as sete e quarenta e cinco chegando com [illegible] para Uruguayana onde chega as dezoito horas e dez minutos, tudo de accordo com horarios approvados, só deixando de correr mais momento o trem por semana por ser [illegible] o serviço de trafego mutuo com as vias ferreas uruguayas sómente se effectuando, os despachos directos destinados á visinha Republica, com proporção e a premencia fretes para carga e importação. A população mostra-se satisfeita, podendo carregar pontualmente e sem reclamação a relativa regularidade. — Saudações. (a) Aristoteles Pereira, chefe do districto."

UM TRECHO DO LIVRO DE JOÃO FRANCO

O caracter do povo portuguez

Já nos temos referido ao livro do velho estadista João Franco, contendo a sua correspondencia com o rei d. Carlos. Os jornaes de Lisboa tem commentado de differente maneira, segundo o matiz politico. Todos, porém, não lhe negam o valor litterario nem a opportunidade historica da sua divulgação. Reproduzimos d'"O Seculo", de Lisboa, este interessante trecho, em que João Franco faz o elogio da raça. Eil-o:

"Clama-se então que — "Isto é um paiz perdido"; que — "Isto já não tem remedio" — com a mesma inconsciencia e versatilidade politica de sempre.

Nada está perdido, nem morre, porque o caracter nacional — é o que importa — o conjunto de qualidades que gravam funda e indelevelmente a physionomia historica deste pequeno, mas esforçado povo, e constituem o segredo da sua rara, prodigiosa fortuna no passado — o caracter nacional conserva-se intacto, nas suas linhas e virtudes fundamentaes.

Da França escreveu Vandal que a Revolução a enardinára, mas só parcialmente a mudára. Portugal, as vicissitudes politicas dos ultimos tempos trazem-no perturbado e parcialmente desorganizado; mas nelle, a familia, base segura das sociedades, continúa a ser boa e sã; os laços religiosos e patrioticos, firmes e levantados; e nunca se trabalhou e lidou com mais iniciativa e denodo maior. E' ver como, formigueiro immenso, o portuguez se estende a toda a parte, por essa Africa e America fóra, em busca de trabalho que possa acarretar, para as suas terras, a desejada [illegible]

[illegible] parecia, mais bem fundadas previsões.

. . . .

O momento historico que atravessamos, torna o governo dos povos mais difficil, mais complexo e grave do que nunca. Parecemos chegados ao estado agudo de um problema sobre todos interessante mas perigoso para a harmonia e estabilidade das sociedades actuaes o da egualdade economica, tanto quanto as desegualdades fataes da natureza criadora o permittam, mas, ainda nessa relatividade, horizonte supremo de ventura terrestre para que a humanidade caminha. A grande Revolução foi o ponto de partida para a egualdade politica. Nos de 1789 a 1848, que rios de sangue, de tremendos e inenarraveis soffrimentos ella não custou ao mundo! Felizes os povos que souberam e puderam atravessar esta segunda phase da mais formidavel e fecunda transformação social, com o minimo de perturbações, de dôres e de ruinas!

Todo o resultado demanda, porém, esforço, e este exige a cooperação consciente, seguida, dedicada até sacrificios necessarios, da Nação inteira. Deixar tudo á acção do tempo, ou confiar mais uma vez em messianismos de pessoas ou de formulas, será correr a novos arrependimentos e desastres.

. . . .

Paraphraseando uma epigraphe celebre, póde dizer-se: Que tem sido entre nós, politicamente, a Nação? Nada. E que precisa e deve ella ser? Tudo.

Que uma vez por todas se resolva a sel-o nas urnas, pelas suas associações de classe, pela juventude das escolas, por todos os meios de analyse e de propaganda, dos mais complexos e bem organizados, dos mais simples e rudimentares, desde o classico "cavaco", á noite, em volta do gamão da botica (se é que ainda existe esse clubismo patriarcal) até á conferencia instructiva e educadora, a que todos os competentes estão moralmente obrigados. Tudo isso, feito com sincero e desinteressado patriotismo, sem receios nem cobiças que desacreditem e desmoralizem.

E ver-se-á, então, que os homens providenciaes não faltam; porque, educados e exercitados assim na coisa publica, homens providenciaes, acabaremos por o ser todos, cada um na sua esphera, a exemplo da Suissa ou da Inglaterra. E não mais da vida de um só homem, por eminente que seja, dependerão a tranquilidade e o bem-estar de uma Nação inteira."

Agentes do "Correio da Manhã" na Europa:
L. Mayence & Cia.
9, Rue Tronchet, Paris
19, 21, 23 Ludgate Hill, Londres.

Está fundado nesta capital o Club de Saude Publica

Desde ante-hontem, está fundado nesta capital um Club de Saude Publica, que, sem estatuto e sem directoria, realizará todos os mezes uma reunião em que serão estudados e discutidos todos os problemas de hygiene.

A condição essencial para a inclusão no quadro social do club é a acceitação unanime do candidato, e uma condição imprescindivel e a de ser profissional da sciencia sanitaria.

São membros fundadores do club os drs.: Emygdio de Mattos, J. P. Fontenelle, Antonio Luiz de Barros Barreto, Manoel Ferreira, Mario Pinotti, Genserico de Souza Pinto, Amaury de Medeiros e Carlos Sá.

Na sua primeira reunião, realizada domingo ultimo, foram discutidos dois assumptos de relevancia: a especialização sanitaria e os cursos de saude publica, tendo ficado resolvido que o club pleiteará a separação de clinicos e hygienistas, em mutua cooperação, mas cada classe especializada em sua esphera de actividade propria, sem deixar de haver a collaboração dos clinicos em determinados pontos, como existe a dos pharmaceuticos, dos dentistas, das parteiras, dos engenheiros e dos advogados. Um outro principio sobre que se resolveu foi o do concurso para as nomeações e promoções. Os chefes das diversas secções devem ser nomeados sempre em commissão. O club pensou na necessidade de se crear uma escola de saude publica, em moldes americanos, mas reconhece que essa idéa, por emquanto, é irrealizavel, pois o que mais convém agora é que o governo promova um entendimento com a Rockefeller Foundation, no sentido de obter annualmente a vinda a esta capital de alguns professores que aqui dêm lições theoricas e praticas sobre saude publica, podendo o governo offerecer seus laboratorios para esses cursos e facilitar ainda a realização de quaesquer experiencias e demonstrações que se tornem necessarias.

Brevemente, os hygienistas que formam a nova sociedade iniciarão uma serie de conferencias de educação e propaganda sanitaria, devendo ser algumas dellas transmittidas pela radio-telephonia.

OS SUCCESSOS DE S. PAULO

A MORATORIA, NA COMMISSÃO DE FINANÇAS DA CAMARA

A commissão de Finanças da Camara esteve reunida, hontem, sob a presidencia do sr. Antonio Carlos.

O sr. Plinio de Godoy leu, e foi assignado por toda a commissão, o seguinte parecer:

"A Commissão de Constituição e Justiça tendo em vista a representação da Associação Commercial de São Paulo, em nome dos commerciantes e industriaes desse Estado, e, attendendo a que a vida economica não póde ainda, ali ser inteiramente restabelecida, por falta de elementos imprescindiveis ao funccionamento de muitos e importantes estabelecimentos industriaes e tambem porque ainda não estão normalizados os serviços de transporte de mercadorias e de communicação, — o que tudo affecta a possibilidade segura de cumprimento pontual dos compromissos de natureza economica, tomou a iniciativa de propôr á Camara uma prorogação, por mais 30 dias, da moratoria concedida pela lei n. 4.843, deste anno, e pediu que a sua proposta fosse approvada com urgencia, pois que, o praso da moratoria para muitas das obrigações mencionadas na citada lei estava a terminar. Chamada para dar a sua opinião sobre o assumpto vem a commissão de Finanças declarar que está de inteiro accordo com o modo de pensar da commissão de Constituição e Justiça, pelo que é de parecer que o projecto por ella apresentado seja, com a maior urgencia, approvado pela Camara dos Senhores Deputados. Pensa, porém, a commissão de Finanças que não ha necessidade de estender o praso da moratoria por mais 30 dias, por entender que 15 dias são sufficientes, attendendo a que o fim principal do projecto será amparar a liquidação dos negocios legitimos, feitos a termo, negocios esses que se liquidam durante o mez e não em dia determinado, e, prorogada a moratoria, apenas por mais 15 dias, ella abrangerá assim as liquidações para o mez de agosto, o que não acontece no regimen da lei vigente.

Sendo certo que desde o dia 19 do corrente está terminado o praso de favor concedido pela lei n. 4.843 já citada, para as obrigações que se vencessem dessa data em deante, as que não foram pagas estão sendo protestadas, — e não podendo o projecto modificar a situação juridica dos portadores desses titulos, cujo direito adquirido é incontestavel, não poderá ser o mesmo redigido tal qual o foi pela commissão de Constituição e Justiça que aliás, no seu parecer opinou pela sua approvação urgente, antes daquella data; pelo que offerece a commissão de Finanças o seguinte substitutivo ao dito projecto, substitutivo esse que não é mais do que a sua reproducção, limitado o praso a 15 dias e com as modificações decorrentes do facto mencionado da demora da sua approvação.

Substitutivo

O Congresso Nacional decreta:

Art. 1º — Fica elevado a sessenta dias o praso da moratoria concedida pela lei n. 4.843, de 5 de agosto de 1924, contado para as obrigações nella mencionadas, dos dias em que se deveriam verificar os respectivos vencimentos, se não houvessem sido estes adiados por força dos feriados estabelecidos pelos decretos numeros 16.525, 16.926, 16.928 e 16.533 de 7, 12, 18 e 26 de julho deste anno, approvados pela mencionada lei, e excluidas das suas disposições as obrigações já vencidas entre 19 de agosto deste anno e a data da publicação da presente lei.

Art. 2º — Ficam extensivas ás mesmas providencias do art. 1º á exigibilidade das obrigações vencidas da data da publicação da presente lei até quinze dias depois.

Art. 3º — Revogam-se as disposições em contrario. Sala da commissão de Finanças, de agosto de 1924."

OS RESTOS MORTAES DE OFFICIAES E PRAÇAS FLUMINENSES

São Paulo, 25 — (A. A.) — Segue hoje para Nictheroy, o capitão-medico da Policia, que veiu tratar da trasladação dos restos mortaes dos tenentes Octavio Moreira Gomes, Laurenio Azevedo, cabo Moacyr de Azevedo e soldado José Pedro, que tombaram no campo da luta. Esses corpos achavam-se sepultados nos cemiterios do Araçá, de São Caetano e São Bernardo.

O corpo do coronel Gustavo Santiago continúa sepultado no cemiterio de São Caetano.

O SR. CARLOS DE CAMPOS PASSA EM REVISTA O CORPO DE BOMBEIROS

São Paulo, 25 (A. A.) — O dr. Carlos de Campos, presidente do Estado, acompanhado dos secretarios da Justiça e do Interior, do prefeito municipal e de outros representantes do mundo official, esteve, ás 9 horas, na praça da Cathedral, onde passou revista ao pessoal e material do Corpo de Bombeiros.

S. ex. seguiu depois para a Secretaria do Interior, de onde assistiu ao desfile do material daquelle Corpo.

OS CORPOS DOS SOLDADOS DO 19º DE CAÇADORES MORTOS EM COMBATE

Santos, 25 (A. A.) — Conforme desejos do dr. Góes Calmon, governador do Estado da Bahia, os corpos dos soldados do 19º batalhão de caçadores, mortos em combate, deverão ser trasladados para a Bahia, concorrendo o respectivo Estado com todas as importancias necessarias para esse fim.

O serviço de exhumação já está sendo feito nos cemiterios de Saboó e do Paquetá, desta cidade, sob a fiscalização do tenente Cordeiro, daquella força.

Eis a relação completa dos mortos: terceiros sargentos — José Severino de Castro Silva, Manoel Antonio Alves dos Santos, e Oscar Antunes Barroso; cabo — Isaac Adeodato Lemos; soldados — Joaquim Pereira Alves e José dos Santos Teixeira da Silva.

No Hospital da Santa Casa acham-se ainda recolhidos os seguintes feridos, cujo estado geral é bom: terceiro sargento — Theobulo Boaventura Ribeiro; soldados — Narciso Santos, Antonio Julio Sampaio, Manoel Motta Andrade, Rozendo Lima Santoy, Eustachio José dos Santos, Homberto França Chaves, Francellino Mariano Rosario, Juvenal Teixeira da Silva Freitas e José Santiago.

O CONGESTIONAMENTO DO PORTO DE SANTOS

Do presidente da Associação Commercial de Santos, recebeu o ministro da Viação, o seguinte officio:

"Dominado, felizmente, o impatriotico levante militar de S. Paulo, e começando a normalizar-se a nossa vida commercial em todos os pontos do Estado, achamos da maior opportunidade trazer ao conhecimento de v. ex. a situação em que a nossa praça se encontra devido ao congestionamento de mercadorias no cáes do nosso porto. Tomámos a liberdade de juntar copia da ultima relação official das mercadorias existentes nas dependencias da Companhia Docas, preparadas para embarque em vagões, e das cargas dos vapores atracados e em descargas directas, no dia 16 do corrente.

As acertadas providencias partidas do Ministerio a que v. ex. empresta o melhor dos seus esforços e da sua dedicação, já haviam attenuado grandemente os effeitos do abarrotamento dos armazens da Companhia Docas e nos da São Paulo Railway, esperando-se, para muito breve, a normalização perfeita dos serviços a cargo dessas empresas. E' assim que, accusando o relatorio da Companhia Docas, em 20 de junho, uma existencia de 104.902.966 kilos de mercadorias, já em 27 do mesmo mez esse total baixava a 88.913.164 kilos, descendo em 4 de julho passado, a 75.491.456 kilos. Sobrevindo a rebellião, que fez paralysar durante quasi um mez, o movimento de transportes nas estradas, vê-se novamente o nosso cáes repleto, demonstrando a relação official, que por copia annexámos, uma totalidade de 104.926.786 kilos de mercadorias, cujo escoamento, se torna imprescindivel, para a marcha regular dos nossos negocios e até para o abastecimento do nosso Estado.

Consta-nos, de bôa fonte, que nas operações militares desenvolvidas em São Paulo, foram inutilizados approximadamente 100 vagões pertencentes á São Paulo Railway, accentuando-se ainda mais, por essa fórma, a insufficiencia do material rodante daquella Companhia, para attender aos serviços urgentes de transporte, que da mesma se esperavam.

Reportando-nos, pois, ao assumpto contido em officios anteriores, solicitamos de v. ex. as providencias cabiveis no caso, certo de que ellas serão, como sempre, acertadas e não se farão demorar."

De posse desse officio, o sr. Francisco Sá determinou que se pedisse ás Companhias Docas de Santos e São Paulo Railway indicação das condições em que se acha o transporte de cargas de Santos para o interior, bem assim das providencias necessarias para regularizal-o.

54 Para passeio
Elegantissimos ternos ou costumes de flanella, palm beach, palha de seda, brim de linho, etc. Na Guanabara — R. Carioca 54.
(5497)

Uma reunião dos bacharelandos em direito

Realiza-se amanhã, quarta-feira, ás 4 horas, no edificio da Faculdade de Direito, uma reunião dos quintannistas com o fim de eleger o paranympho e o orador da turma, para a formatura dos novos bachareis de 1924.

ODORANS é incontestavelmente o melhor dentifricio da actualidade. Em liquido, 3$000; em pasta, 2$500. A' venda em toda a parte.

Correio dos Estados

MINAS

PELO CORREIO

Bello Horizonte — Foram expedidos, pelo vice-presidente do Estado, em exercicio os seguintes decretos:

Nomeando:

Juiz de direito da comarca de Bôa Vista do Tremendal, o bacharel Christovão Pimentel Duarte;

Juiz municipal de S. Gothardo, o bacharel Ovidio Cesar Nascente Coelho;

director do grupo escolar de Barbacena o sr. Carlos Benjamin Gonçalves.

director do grupo escolar de Prados, pharmaceutico Leoncio Ferreira da Silva.

Pitanguy — As obras que estão sendo feitas no grupo escolar local vão em bom andamento.

A directoria do estabelecimento sumam na cidade. Depois do aulas a tempo do instituto compartilhar das homenagens funebres que serão aqui prestadas á memoria do dr. Raul Soares no dia 4 do proximo mez de setembro.

Juiz de Fóra — A população está seriamente alarmada com os successivos assaltos (no districto de Volta Grande uma consumam na cidade). Depois do audacioso assalto á agencia do Banco Pelotense e Alfaiataria Londres, parece que os ladrões se homisiaram em Mariano Procopio. Ahi acaba de ser assaltado o Cinema Ideal. Parece, entretanto, que a quadrilha de ladrões reunindo, embora, typos de muita audacia não tem, comtudo, peritos "profissionaes" no crime. Assim é que, tal como succedeu na agencia do Pelotense, não conseguiram elles arrombar o cofre do Ideal que ficou, apenas, grandemente damnificado.

Além Parahyba — Houve no districto de Volta Grande uma concorrida reunião de lavradores, afim de tratar da fundação aqui de uma usina de assucar.

Bello Horizonte — Está marcado para o proximo domingo, no Theatro Municipal, um concerto do sr. João Cavallieri, o "Pequeno Caruzo".

— O sr. Olegario Maciel, vice-presidente do Estado, em exercicio, resolveu concluir as negociações que haviam sido entaboladas com o governo federal para a organização, em Minas, do Serviço do Algodão.

Para esse fim, esteve no Rio, o sr. Daniel de Carvalho que se entendeu com o dr. Miguel Calmon, ministro da Agricultura.

O contrato é calcado nos moldes do que foi celebrado com o Estado da Bahia e por elle o Thesouro Estadual terá de concorrer com 100 contos annuaes.

Leopoldina — A Camara Municipal, além de outras obras, está abrindo novas ruas nesta cidade.

E' assim que, além do prolongamento da rua Thebas até o cruzamento da rua Tiradentes com a de 7 de Setembro e a abertura da rua Campo Limpo, já está sendo feita a ligação da estrada de Thebas com a rua das Flores.

Poços de Caldas — Vão muito adeantados os trabalhos de locação da estrada de ferro electrificada entre esta cidade e a de Botelhos.

RIO

Rio Bonito — Vae ser lançado o marco fundamental da estrada para automoveis que ligará este municipio ao de Araruama. A nova estrada terá a extensão de 42 kilometros. O acto será festivo, a elle comparecendo membros do legislativo estadual e federal e muitas autoridades. Os serviços de construcção foram contratados com a firma Brito, Lassance & C. Ltd.

Cabo Frio — Está neste municipio o dr. Velbert Pereira, da Superintendencia do Serviço de Algodão do Ministerio da Agricultura, que vem estudar as condições mesologicas para a cultura do algodão.

Itaperuna — A campanha contra o jogo desenvolvido pelo sub-delegado Porphirio Henriques Filho, vae alcançando excellente resultado.

— Na estação de Paraiso, acaba de ser assassinado o negociante Zacharias. Ignora-se os motivos da scena de sangue. Foi aberto inquerito.

Barra de S. João — O escoteiro Galiano acaba de chegar aqui, sendo recebido pelo delegado de policia e outras autoridades. Por conta da Prefeitura está elle hospedado no Hotel Valente.

Miracema — Espera-se a chegada do monsenhor Mourão, que partiu de Campos para esta cidade acompanhado de seu secretario e de um padre redemptorista.

Campos — Os boatos que vinham circulando sobre a demissão do dr. Lontra, director da Hygiene Municipal, acabam de ter confirmação, com o afastamento do referido medico. Aliás, sabia-se, os termos do seu pedido de demissão eram muito claros, denotando serem irrevogaveis e os seus propositos.

RIO GRANDE DO SUL

Porto Alegre (Do correspondente) — Falleceram, nesta capital, o coronel João Carvalho da Fonseca, fazendeiro no municipio de São Jeronymo; a sra. d. Emilia Barbosa Paranhos, progenitora do sr. Francisco Paranhos Junior, capitalista desta praça.

— Durante o mez de julho findo a renda do porto desta capital attingiu a um total de 872:055$800, contra 832:636$200 no mez anterior. Nos primeiros sete mezes deste anno, a renda attingiu a um total de 5.717:561$500.

— No dia 10 do corrente foi inaugurado o trecho de 54 kilometros de linha ferrea de Alegrete a Quarahy. Nesse trecho agora entregue ao trafego de passageiros e de mercadorias, existem tres estações que se denominam: Rivadavia Correia, no kilometro 23; Vasco Alves, no 39 e Severino Ribeiro, no 45, que actualmente é o ponto terminal.

— A partir do dia 15 do corrente, serão addicionados aos trens de passageiros, que trafegam entre Porto Alegre e Santa Maria, carros restaurantes.

— Durante o primeiro semestre do corrente anno, a Viação Ferrea forneceu 30.041 vagões, sendo 7.828 para carregamentos de pequenas expedições e os restantes para exportadores.

— Durante a safra do corrente anno, recem-encerrada no municipio de São Gabriel, foram abatidas 81.862 cabeças. As matanças se acham distribuidas pelos seguintes estabelecimentos: Xarqueada Industrial Gabrielense, 18.654 cabeças; Xarqueada Azevedo Sodré, 17.560; Xarqueada Santa Brigida, 17.560; Xarqueada Vaccacahy, 25.306.

— A Companhia Força e Luz, de accordo com a deliberação tomada na sessão de assembléa geral dos accionistas, está chamando subscriptores para o augmento do capital da empresa em mais cinco mil contos de réis. Caso não appareçam subscriptores este capital será tomado pelos accionistas da Companhia Rio Grandense de Electricidade, residentes no Rio de Janeiro.

— Segundo estatisticas agora divulgadas a exportação de cabotagem do porto desta capital, no anno findo, foi de 146.459 toneladas, com o valor official de 109.221 contos de réis.

PELO TELEGRAPHO

S. PAULO

S. Paulo, 25 (A. A.) — Os bacharelandos de direito, que hontem se reuniram, escolheram para paranympho da turma, o lente da Faculdade, dr. Francisco Moratto e para orador official, o sr. Maximo Gurgel do Amaral. Tambem elegeram as commissões de festejos e de formatura.

CEARA'

Crato, 25 (A. A.) — A população desta cidade acaba de dirigir ao Coronel Antonio Luiz, prefeito municipal, um abaixo assignado solicitando a sua valiosa intervenção no sentido de ser restabelecido aqui o Posto de Prophylaxia Rural que tão bons serviços vinha prestando á população local que acaba de ser extincto sem motivos justificaveis.

O coronel Antonio Luiz recebeu com agrado a solicitação e prometteu empregar os seus bons officios, afim de satisfazer essa justa aspiração.

Com este proposito acaba de transmittir um telegramma ao dr. Moreira da Rocha, presidente do Estado, expondo o facto e pedindo a s. ex. se interesse junto aos poderes competentes para que seja restabelecido o referido posto.

ESPIRITO SANTO

Victoria, 25 (A. A.) — O "Diario Official" publicou hontem a reorganização, por lei, do corpo militar policial, que se chamará Regimento Policial Militar.

MARANHÃO

S. Luiz, 25 (A. A.) — Em São Luiz Gonzaga, deu-se um horrivel desastre, que impressionou profundamente toda a população daquella localidade, e do qual resultaram duas mortes.

O facto deu-se do seguinte modo: Antonio Damasio ha muito se inimizára com José Corrêa e José Souza, por questões de terras. Hontem, pelas nove horas, Damasio invadiu os roçados em que trabalhavam os dois infelizes, matando-os a golpes de terçado e ferindo ainda gravemente Simplicio Souza, que os ajudava no plantio de cereaes.

Livro de sensações

O que é o romance "Dedalus", de James Joyce

Algumas pessoas conheciam James Joyce pelo escandalo do seu livro *Ulysses*, ficaram, entretanto, extremamente desapontados sabendo que a sua ultima obra *Dedalus* ficou proscripta "in every English and cant speaking country".

Entretanto, por um "tour de force" do livreiro editor Bernard Grasset, que conseguiu comprar, a peso de ouro, o original inglez, temos em francez uma edição da tão falada obra de James Joyce.

Livro que deixa atrás de si, os mais audazes da litteratura contemporanea, perto do qual o *Picture of Dorian Gray*, de Oscar Wilde, o *A Rebours*, de J. K. Huysmans, o *Mr. de Phocas*, de Jean Lorrain, parecem livros anodinos, *Dedalus* é uma auto-biographia da vida do joven James Joyce, emquanto alumno da Universidade de Oxford, onde elle exprime integralmente as suas sensações, mesmo as mais fortes. De lá, a poesia que conserva as paginas, as mais turvas de seu retrato, quando elle descreve as amizades brutaes, as experiencias e os sonhos impudicos, os contactos viscosos, as imagens monstruosas, os peccados, como gotas naujentas, os remorsos, onde litteralmente James despeja suas culpas, os perfumes da luxuria e do extase. Com toda esta coragem e desdem das convenções sociaes, *Dedalus* é uma obra prima. As crises de pudor e as raivas eroticas são necessarias para que James revele uma alma differente dos companheiros; os pantanos, que elle atravessou, o conduziram á conquista do "Encantamento do coração e do espirito".

Este livro, o mais discutido destes ultimos tempos, teve um successo de livraria nunca visto. Em menos de um mez, foram vendidos quatrocentos mil exemplares, nos paizes latinos.

Eu fiz a barba esta manhã com uma GILLETTE. E você?
(9017)

Productos nacionaes

Da Usina Nacional de Industrias Chimicas, estabelecida á rua Barão de Itaipú n. 66, e á rua Uruguay n. 106, recebemos algumas amostras da tinta marca "Atlas", da gomma "Velox" e do oleo "Derby", excellentes productos que ali se fabricam.

MODAS E INTERIORES

O que se faz com gosto e... bom gosto

O Brasil, apezar de toda a sua belleza (e não será por causa della?), é um paiz triste. Vejam: as trovas são melancolicas, a poesia popular sempre termina em cruzes e tremulos, e mesmo no maxixe ha uma alegria ficticia e nervosa demais para ser real. E' que, opprimidos por essa natureza esmagadora, não pensamos em tirar proveito de todos os meios possiveis de nos alegrar. Quando Jesus dizia: "Deixae vir a mim os pequeninos" sabia bem que mostrava assim aos homens a maior fonte de alegria.

Uma casa sem creanças é como um jardim sem passarinhos. "Mas, então", podem me responder, "acha que não ha creanças no Brasil?" Ha, sim, e muitas, mas não é a infancia adoravel e singela, a infancia toda de espontaneidade e de candura que fazem o encanto da creança européa. Cedo os

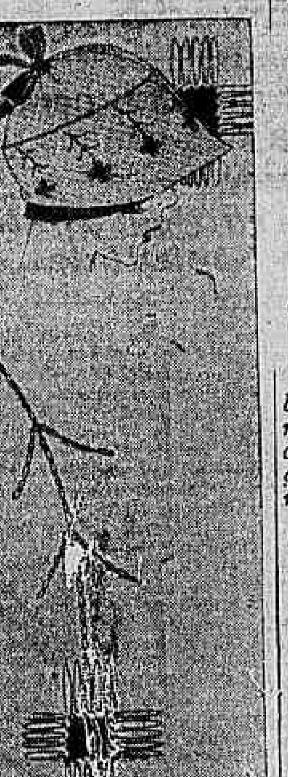

paes brasileiros, na sua affeição cega e prejudicial, misturam os pequeninos na vida dos grandes, e essa convivencia tira-lhes o perfume de alma, o chilrear delicioso, que é a razão de ser dos pequeninos.

Tudo deve ser apropriado á vida que desabrocha num pedacinho de gente. Devem nos apparecer alegres, cantando, tontos da alegria animal de viver, como bichinhos felizes, não como miniaturas nossas.

Que tenham sua literatura, seus sonhos, suas idéas, seus segredos e suas ambições, á parte; e se nós os adivinhamos devemos tocar nesse mundo sagrado dos pequeninos como quem toca na aza duma

borboleta: temendo sempre arrancar um pouco dessa poeira de côres que formam seu fulgor. E o vestuario, principalmente, deve ser apropriado.

Olhem que é o habito que faz o monge. Um pequeno complicado não está longe do almofadinha, e uma melindrosa desabrocha bruscamente num vestido em simplicidade.

MAJOY

A SESSÃO DA CAMARA

VOTOU-SE TODA A ORDEM DO DIA

A sessão foi aberta com a presença de 81 deputados e presidida pelo sr. Arnolfo Azevedo. Approvada a acta, o expediente lido, constou de um telegramma do presidente de Sergipe, congratulando-se pela manifestação da Camara, e de uma representação da Associação Commercial de Pelotas sobre o decreto creando taxas de barra para a importação e exportação daquelle porto.

Para a ordem do dia, estavam presentes 132 deputados. Apresentado, foi logo approvado o projecto prorogando a sessão legislativa até 3 de novembro.

Annunciou-se, a seguir, a votação do projecto de resolução estabelecendo normas para o debate da proposta reforma da Constituição; tendo parecer da Commissão de Policia, com substitutivo ao projecto e ás emendas apresentadas, com um requerimento do sr. Bergamini, que solicitava fosse o pronunciamento da Camara por paragraphos. Dado como regeitado o requerimento, o sr. Bergamini pediu verificação. A favor 19 e contra 106, num total de 125. O sr. Bergamini solicitou ainda que o projecto fosse votado nominalmente, manifestando-se contra o pedido 113 e a favor 8. O projecto foi approvado symbolicamente e por artigo, regeitadas todas as emendas, de accordo com o parecer da commissão de policia.

Em seguida, foram approvados os seguintes projectos: autorizando a abrir, pelo Ministerio da Marinha, o credito especial de 860:258$288, para attender a pagamentos a officiaes e sub-officiaes do Corpo da Armada, reformados, em 1923 (2ª discussão); autorizando a abrir, pelo Ministerio da Guerra, o credito especial de 240:000$, para attender a pagamentos, não effectuados, por conta da sub-consignação "Diversos serviços, vencimentos a officiaes reformados, etc.", da verba 8ª, do orçamento da Guerra de 1923 (3ª discussão); autorizando a abrir, pelo Ministerio da Marinha, o credito especial de 18:663$016, para occorrer á despeza com a cunhagem de 5.000 exemplares da medalha commemorativa denominada "Medalha de Victoria" (3ª discussão); mandando abonar, no exercicio de 1925, aos funccionarios mensalistas, diaristas e jornaleiros da União, os augmentos provisorios de que tratam o art. 150 e seus paragraphos da lei n. 4.555, de 1922, tendo parecer favoravel, com emenda, da Commissão de Finanças (1ª discussão); autorizando o governo a educar, como alumno interno, gratuitamente, o menino Alvaro Francisco da Silva, no Collegio Militar ou Pedro II; tendo parecer da Commissão de Finanças, favoravel ao projecto (1ª discussão); autorizando a abrir, pelo Ministerio do Interior, o credito especial de 767$741, para pagamento de differença de vencimentos ao dr. Henrique Vaz Pinto Coelho (2ª discussão); indeferindo o requerimento de Manoel José dos Santos, soldado reformado do Exercito, pedindo melhoria de reforma (discussão unica); limitando a tres o numero de escreventes juramentados para cada uma das varas federaes do Districto Federal e fixando os seus vencimentos; tendo pareceres das commissões de Justiça e de Finanças, contrarios ao projecto (1ª discussão).

Dado como regeitado o requerimento pedindo informações sobre o fallecimento do major Souza Reis, o sr. Azevedo Lima pediu verificação. Contra 107 e a favor 3, sendo mantida a regeição. Foi approvado o requerimento do sr. Magalhães de Almeida, pedindo a publicação, nos Annaes, de um discurso do almirante Alexandrino de Alencar. Encerrou-se a 1ª discussão do projecto considerando de existencia autonoma a Est. de Viticultura de Deodoro, com parecer favoravel da commissão de Agricultura e contrario da de Finanças. O projecto, a pedido do sr. Plinio de Godoy, voltou á commissão de Finanças.

Levantou-se a sessão.

Bronzes d'Arte monumental ou decorativa, bustos, placas e corôas, na Fundição Indigena.
(3496)

Fallecimento na Santa Casa, de Santos

Santos, 24 (A. A.) — Falleceu, hontem, na Santa Casa desta cidade, o sr. Genesio Ribeiro Franca, commissario do vapor "Tocantis", ha dias ferido a bala pelo motorneiro do bonde em que viajava.

Seringa e agulhas de platina verdadeira Luer e Loty, em todos os tamanhos. CASA HERMANNY — Gonç. Dias, 54.
(7199)

A posse da nova administração da Santa Casa

Com a solemnidade do costume, realizou-se domingo na sala das sessões da Santa Casa da Misericordia a posse da mesa, administrações, mordomias e definitorio, sob a presidencia do dr. Miguel de Carvalho, provedor reeleito.

Iniciada a sessão, o sr. provedor convidou os irmãos a prestarem no altar o juramento de confirmidade com o compromisso, tendo em seguida lido o seu relatorio referente ao anno de 1923 e 1924. Encerrada a sessão, os irmãos presentes e empossados dirigiram-se á Egreja da Misericordia, e assistiram á celebração do "Te-Deum".

Compareceram ao acto numerosas commissões dos estabelecimentos mantidos pela Santa Casa e abrilhantou a cerimonia a banda de musica da Casa dos Expostos.

As novos administrações são as seguintes:

Casa dos Expostos, procurador, coronel Pedro Moutinho dos Reis; Recolhimento das Orphãs e das Desvalidas de Santa Thereza: thesoureiro, Domingos José Fernandes Malmo:

Mordomias: Hospicio de Nossa Senhora do Soccorro, Heleodoro José Fernandes Porto; Asylo de Santa Maria, coronel Cornelio Jardim; Asylo da Misericordia, commendador José Rainho da Silva Carneiro; Asylo de S. Cornelio, Dr. Alfredo de Almeida Russell; Hospital de Creanças "Dr. J. C. Rodrigues", almirante Antonio Coutinho Gomes Pereira; Hospital de Nossa Senhora das Dôres, Dr. Joaquim Catramby.

Definidores: Ajamle Eduardo da Costa Araujo, Antonio Fernandes dos Santos, barão de Peixoto Serra, coronel Fridolino Cardoso, Henrique Simonard, commendador João de Deus Freitas, João Urbano de Carvalho, coronel Joaquim José da Silva Fernandes Couto, José Custodio Velloso e José da Silva Simões.

NAVALHAS SUECAS, 3 COROAS, n. 31, legitimas, réis 18$000. CASA HERMANNY — Gonç. Dias 54.
(7199)

A morte de um medico brasileiro

Lisboa, (24) — Falleceu nesta capital o dr. Silva, medico brasileiro.

Tezouras Vitry legitimas para unhas e pelles. — CASA HERMANNY — Gonç. Dias, 54.

Um jockey perdeu a vida em uma quéda impressionante

O animal, que morreu tambem, rodou no ar como se houvesse perdido o equilibrio ao descer a escarpa de um obstaculo

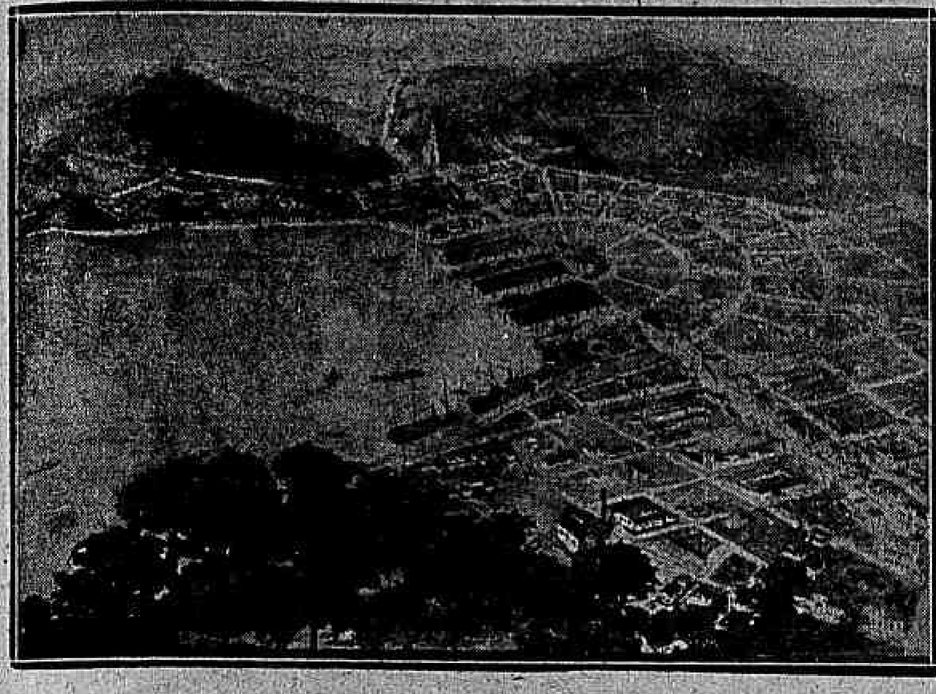

Raul Astorga com Ousada, o seu animal predilecto, momentos depois de com ella ganhar o nosso Derby.

A bôa estrella que vinha acompanhando o jockey Raul Astorga desde o seu apparecimento nas nossas pistas apagou-se ante-hontem de maneira tragica, abrindo na chronica do nosso turf uma das suas paginas mais tristes e emocionantes. Vindo do Chile contratado para o Stud M. Campos & S. Hime, por indicação de J. Sallete, que era aqui o seu tutor profissional e que elle considerava um mestre, revelou desde logo qualidades pouco communs entre os da sua classe, que soube honrar não só pelos seus meritos profissionaes como pela sua esmerada educação. Nessas condições foi-lhe facil tornar-se desde logo o jockey mais disputado dos nossos hippodromos e o mais mimado do publico, que nunca lhe regateou os seus applausos. Da categoria de aprendiz passou rapidamente á de jockey, completando o numero de victorias exigido pelo codigo do Jockey-Club justamente com a egua que com elle ante-hontem morreu, numa das quêdas mais impressionantes de que ha memoria no nosso turf.

COMO OCCORREU O IMPRESSIONANTE DESASTRE

O starter dera em excellentes condições a partida — abramos aqui um parenthesis para fazer sentir á commissão de corridas do Jockey-Club as posições perigosas das settas dos 1.000 e dos 1.750 metros — e os nove productos que formavam o campo dessa prova eliminatoria official largaram em grupo, que logo se desfez. Paulista, montada por R. Astorga, ficou em uma das ultimas posições, dando-se o desastre duzentos metros além do ponto da partida. Nesta altura, o publico, num vozerio ensurdecedor, gritou pelo nome do animal que regulava o train da carreira, o qual, com alguns outros, corria muito destacado de Paulista e mais uns tres. Assim, nem o publico, nem a maioria dos proprios chronistas pôde ver como aquella egua cahiu. Ao decimo da prova, o animal vinha de um modo inteiramente fantastico, rodopiando no ar como se, ao descer a escarpa do obstaculo de steeple-chase, houvesse tropeçado. Não só devido á distancia que separava as archibancadas do local do desastre, como á densa nuvem de pó que os cavallos que corriam na frente iam deixando para traz, não se pôde ver se o animal e o jockey victimas da quêda se haviam levantado. Quando, porém, os concurrentes á prova entraram na recta final teve-se a certeza de que as victimas permaneciam no ponto onde haviam caido.

Um vedor de raia, collocado nas proximidades, tocou-se immediatamente para o logar do accidente, onde encontrou já morta a egua e o seu jockey em estado de coma, com a cabeça e um dos pulsos a sangrarem muito. O vedor chamou inutilmente pelo nome da pobre criança, um menino que havia poucos dias completara dezesete annos. Astorga não mais falava.

A CONDUCÇÃO DO JOCKEY PARA A ENFERMARIA

Mettido em um automovel, com o sangue a jorrar pelos pontos offendidos, Raul Astorga foi trazido para a enfermaria do prado. O publico, á passagem do seu corpo inerte, commoveu-se profundamente. As lagrimas rolaram, então, dos olhos femininos, desses mesmos olhos que se enchiam de maior brilho quando aquella infeliz criança, numa carreira difficil, em competição com os nossos jockeys mais afamados, passava a méta vitorioso sob o delirio das multidões.

Foi, assim, em um ambiente de dolorosa ancia, que elle, quasi cadaver, entrou para a enfermaria, onde cinco medicos — os drs. Thompson Motta, Abel Porto, Saraiva, João Lopes e Benedicto de Moraes — empregaram esforços para salval-o. Todos elles foram inuteis. Uns dez minutos depois Astorga morria cercado de alguns amigos.

A MÃE DE ASTORGA E' CHAMADA EM SUA RESIDENCIA

O desventurado jockey, a par das qualidades profissionaes que o destacavam, era um bom filho e bom irmão. Ao receber as porcentagens das carreiras que ganhava nos primeiros tempos da sua campanha aqui, o seu primeiro cuidado era depositar a maior parte dellas na Caixa Economica, afim de mandar vir do Chile sua mãe e um irmãozinho, dos quaes era elle o unico arrimo. Conseguindo reunir a quantia necessaria para a viagem, mandou-os vir, tendo elles chegado ao Rio de Janeiro ha cerca de um mez, installando-se na casa n. 39 da rua Dr. Garnier, que corre parallela ao hippodromo do Jockey-Club. Ahi foram buscá-la para vêr o filho morto, a cujo cadaver ella se abraçou em pranto, demoradamente. Pouco depois dessa commovedora scena, o corpo de Astorga foi removido para sua residencia, acompanhado de collegas, amigos e numerosas pessôas que assistiam ás corridas.

UM RAPIDO INQUERITO PARA APURAR AS CAUSAS DO DESASTRE

Logo depois de occorrido o desastre, os drs. Alvaro Barroso, proprietario do animal sacrificado, Thompson Motta, Ricardo Xavier da Silveira e Herbert Moses, membros da

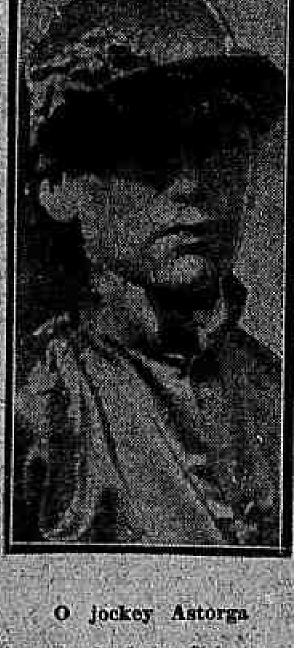

O jockey Astorga

directoria do Jockey-Club, em um rapido inquerito, procuraram conhecer as suas causas. Apurou-se, então, ouvidos os jockeys Dinarte Vaz e Nicacio Gonzalez que corriam ao lado de Astorga, que este, procurando descontar o terreno que perdera nos primeiros duzentos metros da carreira, tocava a sua egua com muita energia. Nessa occasião, ou devido ao cansaço ou á propria vertigem da velocidade, Paulista foi de encontro á cerca, indo sobre as estacas, das quaes cinco se partiram á flor da terra como se uma serra diabolica houvesse passado por ali e tão fragorosamente que o vedor que acima alludimos ouviu o estrepito a uns cem metros de distancia. Astorga, ao contrario das hypotheses formuladas no primeiro momento, que davam como causa provavel do desastre um tranco applicado por algum dos seus collegas, não foi victima senão de uma fatalidade inevitavel. Já em um pareo anterior em que tomára parte o infeliz jockey ia sendo victima de um desastre semelhante. A morte rondava-o, pois, com essa gana a que nunca conseguimos fugir quando ella se dispõe a nos levar.

ASTORGA OCCUPAVA O PRIMEIRO LOGAR ENTRE OS JOCKEYS GANHADORES

Raul Astorga, como dissemos, monta official do Stud M. Campos & S. Hime, ganhou para essa coudelaria importantes carreiras classicas, entre ellas o Derby Brasileiro, que levantou com Ousada, o animal da sua predilecção. Apesar de raramente correr no Derby-Club, occupava o primeiro logar na estatistica dos jockeys ganhadores e era o mais joven de todos os profissionaes de sua categoria. A sua passagem pelas nossas pistas foi, pois, tão rapida quanto brilhante, deixando della traços que ficarão registrados inapagavelmente na historia do nosso turf.

O ENTERRAMENTO NO CEMITERIO DE S. JOÃO BAPTISTA

Durante a noite e o dia de hontem, todos os collegas e amigos de Raul Astorga velaram-lhe o corpo, tendo a policia dispensado a formalidade da autopsia. O enterramento realizou-se á tarde no cemiterio de São João Baptista, a expensas do Jockey-Club, com grande acompanhamento, notando-se a presença de representantes dessa sociedade e do Derby-Club, das duas sociedades cariocas de chronistas sportivos, de quasi todos os profissionaes do turf e numerosos amigos.

AS COROAS QUE ACOMPANHARAM O ESQUIFE

Numerosas corôas, muitas dellas bellissimas, foram depositadas na sepultura do infeliz jockey, cujo corpo, ao ser cerrado o caixão no momento da partida para o cemiterio, foi coberto de flores levadas pelo sr. Carlos Mendes Campos do jardim da sua residencia. Além da corôa da infeliz senhora que viu o filho desapparecer quando a fortuna lhe sorria promissoramente e em cujas fitas, numa legenda tocante, ella lhe mandava o derradeiro beijo, chamavam a attenção pela belleza as dos srs. Carlos Mendes Campos, Stanley Hime, Linneu de P. Machado, Alvaro Barroso, José Calmon e A. C. Machado, e as do Jockey-Club e da Associação dos Chronistas Desportivos.

A COMMUNICAÇÃO AO JOCKEY-CLUB DO CHILE

O Jockey-Club Fluminense hontem mesmo communicou á sociedade congenere de Santiago do Chile, a morte de Raul Astorga.

A SUBSCRIPÇÃO PATROCINADA PELO JOCKEY-CLUB

Patrocinada pela commissão de corridas do Jockey-Club, está aberta na thesouraria dessa sociedade, uma subscripção popular, podendo a respectiva lista ser procurada diariamente das 12, ás 4 horas da tarde.

Essa lista já contém as seguintes assignaturas:

Carlos Mendes Campos.	5:000$000
Stanley E. Hime . .	5:000$000
Dr. Manoel M. Campos	5:000$000
Armando Mondego . .	50$000

Semanalmente será publicado o resultado total dessa subscripção.

UMA SUBSCRIPÇÃO EM FAVOR DA MÃE DE ASTORGA

Communica-nos a redacção de "O Sport":

"Hontem, logo após o accidente que victimou o infortunado jockey Raul Astorga, a redacção de "O Sport", contando com as sympathias do Jockey-Club e do dr. Carlos Mendes Campos, no intuito de prestar uma homenagem posthuma á memoria desse grande profissional, resolveu abrir uma subscripção em beneficio de sua desolada progenitora.

Os que quizerem fazer donativos poderão trazel-os ou á redacção de "O Sport" ou ao escriptorio do thesoureiro, sr. Isaac Elbas, conhecido turfman e capitalista, á rua Primeiro de Março n. 100."

Casas a prestações

Afim de facilitar a qualquer pessoa a acquisição de um predio para sua residencia, a COMPANHIA TERRITORIAL E CONSTRUCTORA, rua de S. Pedro 61, da qual fazem parte os principaes capitalistas desta praça, organizou um "systema de pagamento a prestações" a partir de Rs. 20$000.

(10305)

Azeite especial? "Colombo"
Armazem Colombo
Praça J. Alencar
(9635)

O auto appareceu abandonado na rua Joaquim Murtinho

A policia conseguiu descobrir o paradeiro do auto furtado ao motorista Arlin Essaio, sabbado ultimo, na praia da Lapa, por um passageiro-larapio que se dizia tenente.

O auto foi encontrado a abandono, na rua Joaquim Murtinho, apenas faltando-lhe o relogio taximetro.

BANHA "ROSA", 7$300
Armazem Colombo
Praça J. Alencar
(9618)

Caiu do trem e quebrou a cabeça

O padeiro Alvaro José Francisco residente no becco Manoel Ayres n. 41, deu uma quéda de trem, na estação de Madureira, ferindo a cabeça.

Depois de medicado pela Assistencia do Meyer, Alvaro teve internação na Santa Casa.

Tendes cabellos brancos?... Use sem demora a maravilhosa loção "ANGELUS" e terá resultados surprehendentes. A' venda nas casas: Cirio, Ouvidor, 183 e Paulino Gomes, Rodrigo Silva, 34. (V 27327)

Turbina e Pelton o melhor aproveitamento das aguas. Installações de um a mil cavallos, peritas e economicas. Eng. D. Caldas — Rua Frei Caneca, 388, 1º andar, Rio. (V 19668)

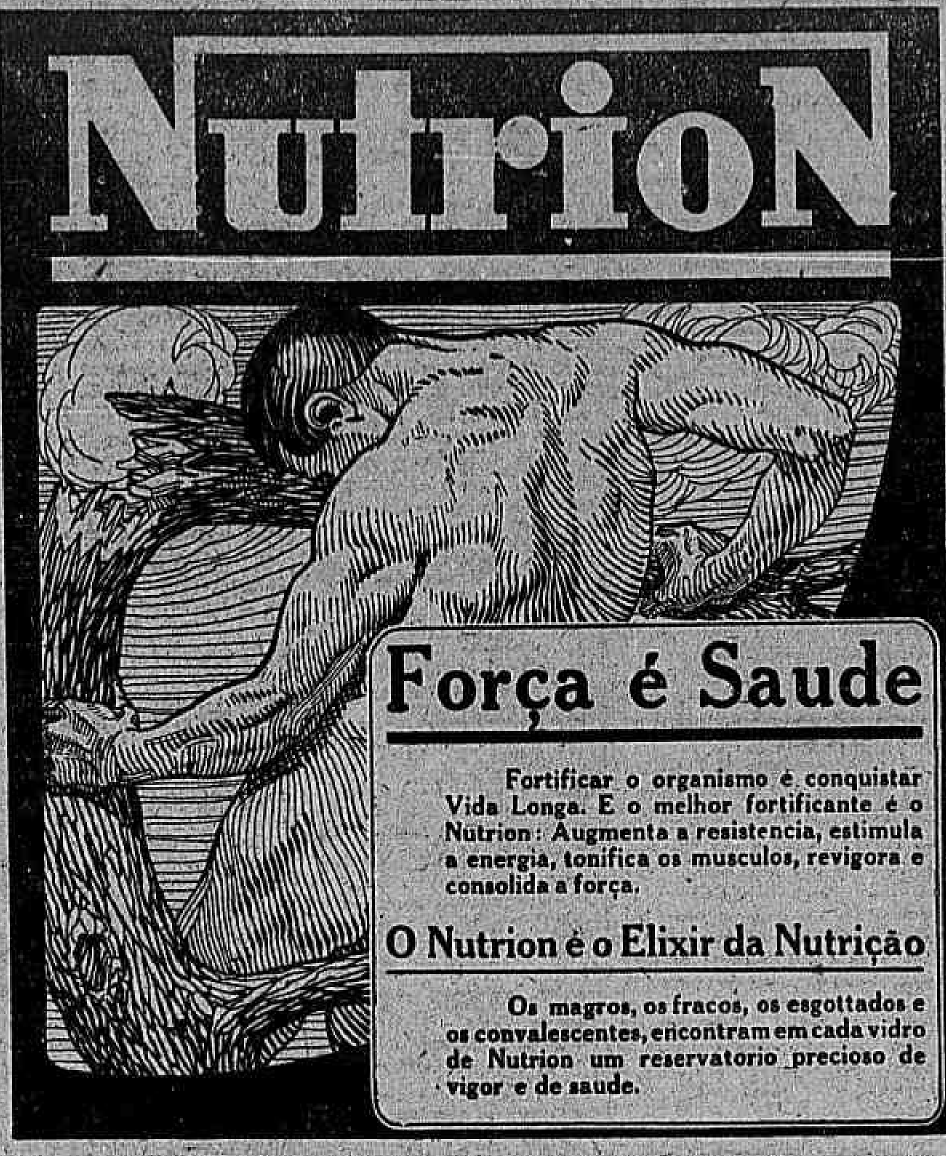

(5441)

FOI PILHADO PELO AUTO, QUANDO NA DIRECÇÃO DE UMA CARROÇA

E falleceu na Assistencia

Conduzindo a carroça de asphalto n. 4.212, passava, á tarde, pela rua Frei Caneca, em frente ao quartel da policia, o carroceiro Joaquim das Neves, de 50 annos de edade, portuguez, casado, residente á rua das Laranjeiras n. 1, quando se viu inopinadamente atropelado pelo auto n. 7.368, cujo para-lamas o atirou ao sólo violentamente.

Tão infeliz foi o trabalhador, que a propria carroça que conduzia passou-lhe sobre o thorax, fracturando-lhe algumas costellas e o braço direito.

Soccorrido por populares, foi Neves levado á Assistencia, onde veiu a fallecer, quando recebia os primeiros curativos.

A policia do 14º districto tomou as providencias que o caso exigia, fazendo remover o cadaver de Neves para o Necroterio. O motorista fugiu.

Eu fiz a barba esta manhã com uma GILLETTE. E você? (9017)

Appareceu morto na Barra da Tijuca

Manoel Fernandes ter-se-ia suicidado?

As autoridades do 17º districto investigam a causa da morte de Manoel Fernandes, encontrado na lagôa do Inhangá, na Barra da Tijuca.

Conquanto pareça tratar-se de morte natural, circumstancias existem que não deixam afastar da extranha morte de Fernandes a possibilidade de crime ou, pelo menos, suicidio.

E' verdade que, ha dias, no estabelecimento de J. Xavier & Irmãos, á rua S. José n. 89, onde trabalhava, Manoel Fernandes foi presa de uma syncope, sendo soccorrido pelos companheiros, que o levaram para o sobrado, ministrando-lhe soccorros caseiros.

O pobre homem deixou aquella padaria, ás 10 horas da noite, com destino á casa onde residia, á rua S. Leopoldo, mas ali não chegou, tendo desapparecido da sua algibeira a quantia de mais de cem mil réis.

Se por um lado, a morte de Manoel Fernandes induz a policia a acreditar num crime, por outro lado, a idéa de ter elle fugido voluntariamente á vida, explicam-n'a seus companheiros de trabalho, aos quaes Fernandes falou no suicidio como remedio aos seus incommodos de saude.

O enterro do desventurado padeiro foi feito a expensas de seus patrões, hontem, no cemiterio de S. Francisco Xavier.

A ALLEMANHA ASSIGNARA' SABBADO OS ACCORDOS DE LONDRES

Berlim, 25 (U. P.) — Fallando no Reichstag, o chanceller Marx declarou que o governo assignaria no proximo sabbado os accordos de Londres, em qualquer circumstancia, por acreditar que isso representa o primeiro passo no caminho da restauração do paiz. O governo não teme os ataques que a proposito lhe fizeram nacionalistas e communistas.

"Estou convencido, affirmou o chefe do gabinete, de que tudo estará perdido, caso não sejam acceitos o plano Dawes e os accordos firmados na conferencia internacional de Londres."

O orador, mais uma vez, disse que o governo estava disposto a executar com toda a lealdade o plano do general Dawes e pediu para isso o necessario auxilio do Reichstag.

Carne secca especial k. 2$700
Armazem Colombo
Praça J. Alencar
(9637)

Segurança - Bons juros - Disponibilidade

Os trez pontos essenciaes para a collocação das suas economias acham-se na nossa CONTA LIMITADA. Absoluta segurança e Juros de 4 %.

THE NATIONAL CITY BANK OF NEW YORK
AVENIDA RIO BRANCO, 83
O MAIOR DAS AMERICAS — FUNDADO EM 1812
(8631)

CHICO ALFAIATE POZ FIM A' FESTA

Uma joven e um policial feridos a páo e a tiro

Querendo dar cunho solemne á inauguração do estabelecimento que installou á rua João Vicente, em Bento Ribeiro, e que deu o nome de Padaria Brazil, o sr. Thomaz da Costa Branco reuniu ali os seus amigos e freguezes, offerecendo-lhes uma mesa de doces, servindo-se tambem bebida com abundancia.

Desejoso de compartilhar deste ultimo "attractivo", Francisco Costa vulgo "Chico Alfaiate", residente á mesma rua João Vicente n. 966, penetrou na festa, entrando de corpo e alma a esvasiar todas as garrafas que lhe punham á frente o que deu em resultado ficar totalmente bebedo.

Depois de muito chacotear os convivas "Chico alfaiate" entendeu dever completar a sua "farra", promovendo pavoroso conflicto, no que foi ajudado por seu genro Pedro de tal.

A desordem foi enorme fazendo fugir as familias que ali se encontravam.

O investigador Severino Fonseca Barros, n. 606, que se achava nas proximidades do local onde occurria o conflicto procurou deter os dois endemoniados individuos, o que lhe valeu ser aggredido a páo, ficando ferido no olho esquerdo.

A intervenção do policial ainda mais enfureceu os desordeiros ouvindo-se tiros de revolver, a queda de garrafas e copos, um inferno.

A senhorita Izabel de Paiva Ferreira de 17 annos de edade, residente á rua Mario Hermes n. 2, quando tentava fugir, foi attingida por um tiro no braço esquerdo.

Houve enorme confusão e della se aproveitaram os desordeiros que lograram fugir.

A policia do 23º districto se inteirou do occorrido, tendo aberto inquerito a respeito.

Não conseguiram as autoridades saber quem fôra o autor do tiro recebido pela moça, attribuindo-o algumas pessôas ao investigador Severino, que fez uso do seu revolver, quando era atacado.

Os offendidos foram medicados no Posto do Meyer.

Whiskys e Gins
Armazem Colombo
Praça J. Alencar
(9616)

Protesto contra a aggressão de um jornalista na Italia

Alessandria, 25 (U. P.) — Os partidos da opposição lançaram um energico protesto contra a aggressão de que foi victima o sr. Egidio Cocito, director do jornal "Idea Nuova".

RAID RIO-SANTIAGO

Um epilogo auspicioso: Alvaro Silva, desde hontem, é alumno interno do Pio Americano

Como foi noticiado, ainda quando o escoteiro Alvaro Silva, o pequeno heroe do raid Rio-Santiago, estava no Chile, o professor João de Camargo, director do Gymnasio Pio Americano, offerecera á Associação Fluminense de Escoteiros um logar na matricula daquelle estabelecimento de ensino para o destemido menino. Incumbia-se mais o professor Camargo de levar Alvaro Silva ás escolas superiores, custeando todas as despesas decorrentes.

O offerecimento foi acceito pela Associação e, obtida a indispensavel acquiescencia da familia de Alvaro Silva, foi elle levado hontem ao Pio Americano pelo capitão Virgilio de Brito, director technico da referida associação fluminense.

A recepção de Alvaro Silva foi festiva. Os alumnos receberam-no em formatura, entoando o Hymno do Gymnasio. Depois houve saudações.

Pelo Gremio Literario do estabelecimento falou um alumno e outro pelo corpo discente, que assim discursou:

"Bravo e querido escoteiro: — O nosso collegio todo se alegra neste momento com a tua visita. Bem sabias o nosso affecto, o desejo que tinhamos de que fosses nosso companheiro de vida e de trabalho. Honra será para nós o termos um companheiro assim tão valoroso e de feito tão afamado.

Esse tambem foi o pensamento dos nossos directores, quando te abriram as portas deste estabelecimento, que seria o teu segundo lar, onde poderias viver bem intensamente a tua brilhante vida de pequeno heroe fadado a grandes conquistas na terra. Lar para a tua alma e para o teu espirito, cheios de ancia de sciencia, de luz e de belleza.

Sê, portanto, bemvindo, ó tu que fizeste a nossa bandeira querida e respeitada pelos povos sul-americanos, levantando em tuas mãos de creança o nome e a gloria do Brasil.

Saudo em ti os milhares de jovens escoteiros, futuros defensores da nossa querida patria!...

Viva Alvaro Silva!"

Alvaro Silva foi matriculado no curso complementar, como alumno interno.

E' este o segundo escoteiro que o Gymnasio Pio Americano abriga. Já lá está o menino Ataliba Alvarenga, anteriormente matriculado.

Mais um conflicto com os fascistas

Milão, 25 (U. P.) — Verificou-se em Oriigi um conflicto entre fascistas e elementos subversivos. Um desses foi morto e um fascista saiu gravemente ferido.

Está restabelecida a ordem em Napoles

Napoles, 25 (U. P.) — A ordem está completamente restabelecida desta cidade, cujas ruas estão sendo energicamente patrulhadas. Os fascistas aggrediram a escoteados um estafeta que não quiz adherir ao seu partido.

Manteiga "Derby", a melhor
Armazem Colombo
Praça J. Alencar
(9634)

UMA TACADA EXTRA...

O ajudante de motorista Joaquim Galdino de Oliveira, depois de bastante embriagado, promoveu desordem no botequim da rua Haddock Lobo n. 467.

O dono do estabelecimento, indignado, apanhou um taco e com elle offendeu Joaquim, na cabeça e em varias partes do corpo.

O aggressor foi preso, tendo allegado, na delegacia, o prejuizo que lhe causára a sua victima, quebrando duas mesas de marmore.

Spalla e Vanderveer vão enfrentar-se

Milão, 25 (U. P.) — Os pugilistas srs. Herminio Spalla, italiano, e Vanderveer, hollandez, vão bater-se no dia 28 de setembro em disputa do campeonato de pesos maximos da Europa.

Installações electricas

As mais perfeitas. Segurança e bom gosto. Luz indirecta pelos modernos methodos americanos e europeus.

ESCRIPTORIO TECHNICO, R. DE HOLLANDA, rua Primeiro de Março n. 31, 2º. Orçamentos gratis.

Uma fabrica italiana de pneumaticos na Hespanha

Milão, 25 (U. P.) — Sabe-se que a fabrica de artefactos de borracha Pirelli Italiana abriu uma filial em Barcelona com um capital de quatro milhões de liras para manufacturar pneumaticos de automovel.

DARTHROS?

ELIXIR DE INHAME

Ap. D. N. S. P. n. 255 — 17-10-914. (2013)

DOENÇAS VENEREAS — Tratamento gratuito nos seguintes dispensarios:

Avenida Mem de Sá, 201; Hospital Pró-Matre (Só mulheres), Av. Venezuela, 159 (Cáes do Porto); Policlinica de Botafogo, rua Bambina, 141; Dispensario Viscondessa de Moraes Avenida Pedro Ivo, 146; Posto de Prophylaxia Rural da Penha; Ambulatorio Rivadavia Corrêa, rua Flora n. 17, Engenho de Dentro e rua Paulo de Frontin, 12, das 8 ás 10 horas da manhã. (2013)

Verá Nictheroy realisada uma das suas mais velhas aspirações?

Projectam-se o saneamento da enseada de S. Lourenço e a construcção de um porto modelado no de Nova York

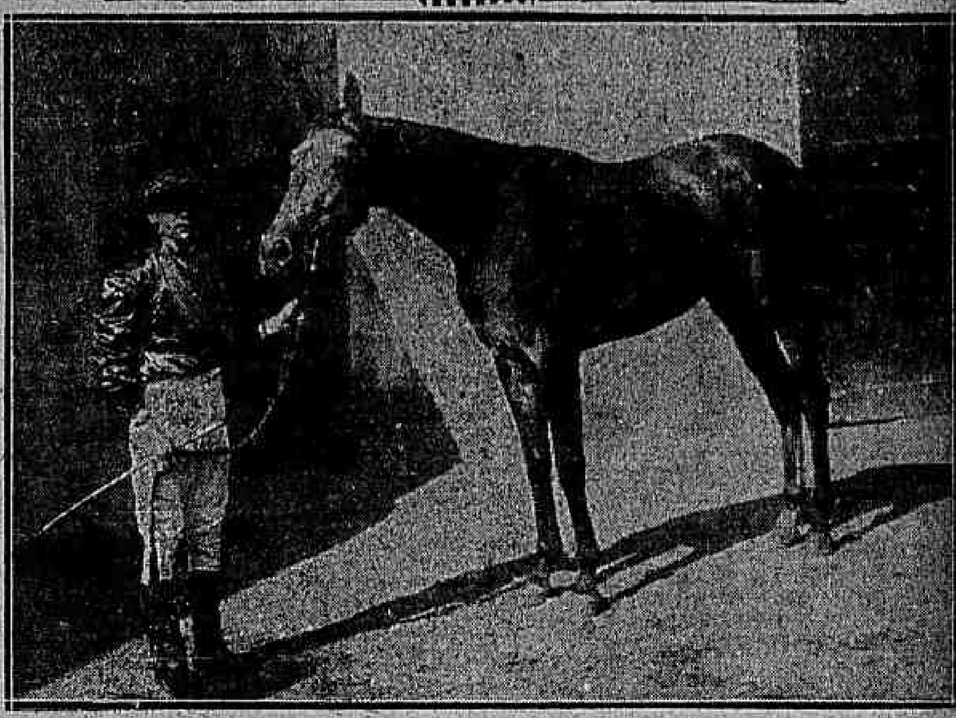

O projecto do saneamento da enseada de São Lourenço e do porto de Nictheroy

Uma das muitas e justas aspirações de Nictheroy, sempre foi possuir um porto alfandegado independente do desta capital. E' uma das aspirações que a capital fluminense alimenta para emancipar-se, no que fôr possivel, da vizinhança que o destino lhe deu e que lhe embaraçou extraordinariamente o progresso.

De facto: fronteira á capital da Republica, a que está ligada, naturalmente, por facil e rapida communicação maritima, Nictheroy soffre as consequencias da sua situação geographica. Em todas as manifestações, a capital fluminense é vassalla do paiz. Com uma orla de mar, famosa pela variedade das bellezas naturaes, pela extensão que lhe originou a denominação primitiva de Praia Grande e pela quantidade e variedade de peixes que fornece; centro convergente dos productos da grande e pequena lavoura, de creação em grande ou pequena escala, do proprio Estado, do Espirito Santo, de não pequena porção de Minas, Nictheroy foi fadada a ser um dos mais importantes emporios commerciaes maritimos do paiz, localizada como se encontra na maior bahia do mundo. E, no emtanto, é até agora... a cidade fronteira, a Praia Grande, como ainda muita gente a chama.

O PROJECTO DO POSTO DA CAPITAL FLUMINENSE

O projecto foi sanccionado pela lei n. 1822 de 22 do corrente e estabelece o saneamento completo da enseada de São Lourenço e a sua adaptação á navegação.

O plano organizado, do qual a gravura que stampamos dá idéa, visa a construcção de uma avenida á beiramar, desde a ponte do Gragoatá até a ponta da Armação; desapparecendo as officinas Rodrigues Alves e a ponte velha de S. Domingos, bem como a ponte e outras dependencias que a Cantareira conserva no antigo local de desembarque entre as ruas Marechal Deodoro e Marquez de Caxias. A Cantareira terá no futuro porto local para os seus estaleiros, armazens e embarque e desembarque de cargas, serviço que será definitivamente retirado da Ponte Central actual.

Para o porto, que ficará no centro da grande curva e será construido no systema do de Nova York, convergem varias avenidas, como se vê da gravura, destinando-se cada uma a ser um escoadouro para o grande entreposto maritimo.

Assim é que por ellas irá ter ao porto, tudo o que o interior do Estado do Rio e o dos Estados limitrophes, despejarem na capital fluminense pelas estradas de ferro Leopoldina e Maricá, como tambem os productos das lavouras do Baldeador, Pendotiba e S. Gonçalo.

A avenida principal terá ligação com a Alameda São Boaventura, que assim se tornará um dos mais bellos passeios do paiz.

Em linhas geraes é este o projecto que prevê todos os estabelecimentos accessorios, inclusive, certamente, o mercado, outra aspiração antiga dos nictheroyenses.

O PORTO SERA' CONSTRUIDO NA ENSEADA DE SÃO LOURENÇO

O local escolhido, a enseada de São Lourenço, é um mangue immenso, lodacento, infecto. O seu saneamento é uma necessidade, já sob o ponto de vista hygienico, já pela esthetica de uma cidade, capital de um grande Estado.

Com relação á historia, póde dizer-se que São Lourenço é a cellula de Nictheroy. Foi ali que Martim Affonso de Souza, o famoso Ararigboia, se estabeleceu, lançando os fundamentos da capital fluminense, ao tomar conta das grandes extensões de terra que lhe foram dadas como premio por ter vindo do Espirito Santo, com os indios Temiminós, de que era cacique, combater os francezes alliados da Confederação dos Tamoyos.

No morro de São Lourenço existe ainda o marco que lembra a fundação de Nictheroy por Ararigboia. Tambem existe a capella historica que data, mais ou menos, de 1600.

O aspecto actual de São Lourenço é o mais desagradavel possivel. A rua que tem esse nome lembra as nossas antigas ruas da Prainha e da Saude. Casario vetusto, trapiches, grandes depositos, armazens, fabricas. Rua commercial por excellencia, tem um transito extraordinario de vehiculos de toda especie, além de ser passagem obrigada de quatro linhas de bonde: São Gonçalo, Neves, Fonseca e dos que servem á estação da Leopoldina.

Pelo que ahi está dito rapidamente é possivel fazer idéa do que é aquella via publica, que desapparecerá com o projectado porto de Nictheroy.

O PROJECTO SE TORNARA' REALIDADE?

E' esta a pergunta que paira hoje, nos labios dos nictheroyenses.

Os que privam com o governo dizem que sim. Adeantam mesmo que a administração do Estado já dispõe dos elementos precisos. Os pecuniarios não faltarão e os materiaes, como, por exemplo, o barro para o aterro do mangue — que não é pequeno — o fornecerão os morros, inclusive o do Campo Sujo, que lá está como nota tristemente destoante no meio dos elegantes edificios da Assembléa, da Escola Normal, da Policia e do Palacio da Justiça.

A temporada official de opera

"LORELEY", NO MUNICIPAL

A "Loreley" de Catalani não é opera nova para o publico do Municipal; diversas edições della tivemos, uma no Lyrico, pela companhia Sanzoni e outras pela empresa Mocchi a qual o anno passado nos deu uma bella reproducção com a sra. Muzio na protagonista.

Mas se "Loreley" não é nova, para os frequentadores da opera, não é tampouco muito velha, embora visse á luz da ribalta em 1880 sob o nome de "Elda".

Não é velha "Loreley"; é como certas matronas que, por obra e virtude de pinturações rubras nos labios em feitio de coração, pretas nos supercilios, para os olhos ganharem mais fulgor, pretendem apparentar primaveras para todo sempre fugidas a reboque de grande numero de invernos.

Catalani escreveu "Elda"; refundiu-a depois. "Elda" vestiu-se á moda antiga, a roupagem fôra tirada de armazens de adelos em liquidação forçada, acompanhava o figurino da época, figurino convencional quando não ensebado pelo uso continuo.

Mas, Boito dava alarmes assustadores. Bolonha applaudia freneticamente "Lohengrin", e Wagner ganhava esporas, de cavalleiro na arena da opera dramatica.

Catalani acordou, sobresaltado um tantinho. Tornou a si, conversou com seus botões, leu, viu, ouviu o Introito da missa wagnereana, gostou, reflectiu e quiz fazer-se sachristão da nova parochia.

Pegou então da "Elda", despiu-a o mais que pôde e tratou de lhe talhar outros adornos, que mais estivessem no sabor de quem cozinhára frescas viandas provindas de Beyreuth, para a mesa dos consumidores.

Rejuvenesceu a partitura, deixando-lhe, entretanto, paginas, levemente retocadas, que ainda conservam a sua primitiva certidão de nascimento.

Eis porque em "Loreley" o estylo quando a quando denuncia logares communs, ora succedendo, ora antecedendo paginas meditadas e de bem outro relevo. O primeiro acto por exemplo está quasi todo bichado de convencionalismo; no 2º acto aquella valsa destôa completamente do resto do mesmo acto, no qual se notam, todavia, assignalados effeitos de conjuncto.

A orchestração trabalhada com evidente fito de fazer symphonismo, raro alcança o seu objectivo. E as amplas sonoridades imitadas no typo wagnereano, pelo amiudado abuso, tornam-se rumorosas, barulhentas, ensurdecedoras.

Não é nosso desejo, é bom que se note, levar desluzimento ao espectaculo que a companhia Walter Mocchi offereceu, hontem, com a representação de "Loreley", o que queremos tão somente assignalar é a razão pela qual a nossa platéa não póde morrer de amores por esse trabalho, emendado, ampliado e esticado.

Porque, quanto á sua encenação e execução manteve ella a linha nobre, digna, e portanto merecedora dos mesmos elogios que a critica cidadina ha dispensado ás edições anteriores.

A sra. Muzio que o anno passado fizera uma creação da "orfanella" rhenana, na noite de hontem reproduziu egual, senão mais intensa, impressão no auditorio, fazendo-se admirar pela linda e extensa voz, conduzida com arte superior, num papel eriçado de espinhos para quem não disponha dos recursos vocaes que a "diva" Claudia Muzio tem o privilegio de pompear.

Ao apreço do publico veiu associar-se a admiração sincera de sua companheira de arte, a sra. Gilda dalla Rizza a qual em scena aberta mimoseou a collega com um rico açafate de rosas.

O tenor Crimi caracterizado como velho camponez, no 1º acto, teve o cuidado de desmanchar esse máo effeito, fazendo resoar sua voz de frescura juvenil, pelo doirado ambiente da sala.

A sra. Benincori saiu-se galhardamente da tarefa de interpretar a Anna de Rehberg.

De um papel insignificante, o Margravio, encarregou-se o valente Pesero e do Hermann tomou conta com honra o barytono Damiani. Côros e bailados estiveram magnificos e magnifica pareceu-nos a orchestra do maestro Bellezza.

KOLA SOEL

é o melhor fortificante. Dep. Araujo, Freitas & Comp. e Rodolpho Hess & Comp. — Formula do Professor Sarmento Barata da Fac. de Medicina de Porto Alegre. — Rio. Lic. sob o n. 71, em 24—5—924. (10318)

BEIRA-MAR, 20-40
Armazem Colombo
Praça J. Alencar
(9633)

A greve dos maritimos de Buenos Aires

Buenos Aires, 25 (U. P.). — A gréve dos maritimos não alterou os serviços do porto que estão sendo feitos por trabalhadores não federados. Os rebocadores do ministerio da Marinha substituiram os grevistas.

ULTIMA HORA

Leon Nicolas Bordier

✝ Amelia Bordier, Alzira, Raul e Henrique Dulignon Desgranges, Arthur Dulignon Desgranges, senhora e filhos, Mario Miguez de Mello, senhora e filhos, Marie Julie Lepussone, José Gonçalves Vianna e senhora participam o fallecimento de seu querido esposo, padrasto, sogro, pae e compadre LEON NICOLAS BORDIER, e convidam seus parentes e amigos a acompanharem seu enterramento que se effectuará hoje, ás 17 horas, no cemiterio de S. João Baptista, saindo o feretro da rua Visconde de Jequitinhonha n. Rio Comprido. (V 27347)

VIOLENTO INCENDIO DESTRUIU UMA TINTURARIA EM NICTHEROY

Hontem, cerca das 7,30 da noite, violento incendio destruiu o predio n. 125 da rua da Conceição, em Nictheroy, onde era estabelecido com uma tinturaria, o sr. José Rodrigues de Araujo. Avisada a Companhia de Bombeiros, logo que foram vistas as primeiras chammas, esta compareceu pouco tempo depois, dando inicio ao ataque.

O fogo assumiu tamanhas proporções que, em menos de meia hora, o predio ficou completamente reduzido a um montão de cinzas, não obstante os esforços envidados pelos bombeiros.

Estes trataram logo de isolar o sobrado contiguo n. 131, de propriedade da loja Vigilancia.

Não obstante essa medida, o sobrado ficou muito damnificado, soffrendo sérios prejuizos. Ao local compareceram o dr. Ary Fontenelle, delegado da 1ª circumscripção, o commissario Raul da Silva Araujo, o capitão Octavio Ramos, delegado de Investigações e Capturas, dr. Octavio Lazzi 2º delegado auxiliar, o dr. Ernani de Carvalho, 1º delegado auxiliar, e outras autoridades policiaes.

O dono da tinturaria sinistrada, por occasião de irromper o incendio, estava em uma pensão de sua propriedade, á rua Marechal Deodoro, e reside nos fundos da casa incendiada. Além do sr. Araujo e sua familia, outros inquilinos tambem ali residem.

A tinturaria estava no seguro por 30:000$000, em duas companhias.

O predio é de propriedade da viuva Joaquina Ramos. O sobrado contiguo estava segurado em réis 20:000$000, não se sabendo onde. Nelle funccionam as lojas maçonicas Hiran e Evolução.

A policia da 1ª circumscripção deteve para averiguações, o dono da tinturaria José Rodrigues de Araujo, o empregado Estevão Rodrigues Leite e os moradores dos fundos, Pedro de Azevedo Soares, Ermelindo Justino e Antonio Lourenço.

Cerca das 9 1/2 da noite, estava extincto o incendio, ficando, entretanto, a Companhia de Bombeiros até tarde da noite, para refrescar os escombros. Foram salvos apenas alguns moveis.

A policia abriu inquerito para apurar as causas do incendio, tendo já ouvido varias testemunhas.

ASSIGNATURAS

Brasil	Anno......	60$000
	Semestre.	35$000
Exterior	Anno......	140$000
	Semestre.	80$000

Numero avulso. . . 200 rs.
Idem no interior. . 200 rs.
Idem atrazados. . . 400 rs.

PUBLICAÇÕES
(Preço por linha)

1ª pagina	1:500$000
2ª pagina	1:200$000
3ª pagina	1:000$000
4ª pagina	1:000$000
5ª pagina	900$000
6ª pagina	800$000
7ª pagina	700$000

Annuncios e reclames commerciaes continuam de accordo com a tabella em vigor.

TELEPHONES:
Director, 1558 C. Redacção 5698 C. Administração, 37 C.

Endereço telegraphico "Correomanhã".

O CENTENARIO DE DUMAS FILHO

No dia 29 de julho passou o centenario do nascimento de Alexandre Dumas Filho. Nessa occasião, o escriptor foi celebrado condignamente. E o seu bello genio mereceu estudos minuciosos. Assim, ao mesmo tempo em que, na peça, o dramaturgo de *La femme de Claude*, era alvo de longos commentarios, o sr. Gustavo Lânson, numa fina e harmoniosa conferencia, nos trazia para deante dos olhos a mentalidade do illustre homem de letras.

Alexandre Dumas é uma das figuras mais impressionantes do seculo passado, não sómente na França, mas tambem no mundo. Nós nos habituamos a admiral-o, atravéz da gloria dos seus ultimos annos de vida. A esse tempo, Dumas era um espirito que tem longamente vivido, soffrido, e recebido todas as decepções. A grande pratica da vida, o estudo minucioso de todos os segredos da alma humana, deu-lhe autoridade incontestada, em todos os meios. Elle é um director de consciencias, como lhe chama Anatole France. Com Renan elle participa dessa situação privilegiada: é o aconselhador de quantos se acham em duvida, o orientador, uma especie de oraculo. Mas há, entre um e outro, differenças essenciaes — Renan é um piedoso e doce sceptico; suas palavras, que encerram, muita vez um sorriso, por que tenham sempre a misericordia a illuminal-as, não é a todos que trazem essa [illegible] de segurança e de confiança, que Dumas sabe communicar ás suas. Dahi provém que o dramaturgo tem, se podemos assim dizer, um culto mais numeroso do que o philosopho.

Ha alguma coisa de quasi mystico, nesses ultimos annos de Dumas. O sabio Pythagoras foi, em vida, uma especie de deus. Alto e bello, solenne e sereno, sempre vestido em longos mantos brancos, elle prophetizava e adivinhava. Seus contemporaneos não iam aos oraculos, para sondar o porvir. Iam ao sabio. E esse rival de Apollo Pythio dava conselhos e annunciava verdades, mais infallivelmente do que o proprio deus pela boca sagrada da sacerdotisa.

Destarte, pois, se na velhice, Dumas Filho havia attingido a essa gravidade extrema, a essa infallibilidade de apostolo, e de oraculo, a sua mocidade é [illegible] de uma graça encantadora e, até, bohemia. O velho Dumas gostava de recordar, da vida do filho, episodios summamente curiosos. Numa das suas paginas, o numeroso romancista dos *Tres mosqueteiros* fala sobre os vinte annos do filho. "Elle conta, como o dramaturgo [illegible] nessa hora de scepticismo. A influencia dessa hora, [illegible] Alexandre certas formas de ser do caracter e do espirito. Aos vinte annos, Alexandre é um contraste vivo: é, ao mesmo tempo, preguiçoso e activo, guloso e sobrio, prodigo e economico, desconfiado e credulo, devotado e indifferente... Sorri do pae e o ama com uma ternura sem egual...

Tem, a esse tempo, um espirito incomparavel: nada lhe resiste á ironia cheia de malicia, cheia de humour. E está sempre prompto a defender as suas *boutades*, com força e a agilidade das suas mãos infalliveis.

Monta magnificamente a cavallo, maneja bem a espada, o fusil, a pistola. Dumas á maravilha [illegible]. De dias em dias, discute com o velho pae. Indignado, abandona como o filho prodigo, a casa em que nasceu. O velho Dumas pede á tranquilidade. No dia em que o filho o abandona, elle manda comprar um vitello e põe-se a engordal-o, para um mez depois. Sabe que, ao cabo desses trinta dias, o moço bohemio regressará. Commentando essas fugas periodicas, e o regresso do filho, o romancista diz, com o seu espirito, [illegible] que, quando elle regressa, regressa por causa do vitello e não pelo pae... Mas eu sei muito bem por que é..."

Quanto a Paul Bourget, elle traça um retrato de Dumas Filho, que é uma verdadeira agua-forte. Vemos o dramaturgo em 1879. E' um homem de cincoenta annos, de uma admiravel maturidade. O que se destaca, desde logo, nessa physionomia, diz Bourget, são os olhos — os olhos do pae, e completamente azues. Dir-se-ia um olhar de cirurgião ou de confessor, tanto penetra nas almas, tão longamente fere atravez dos espiritos [illegible] intimidades. Parece que tudo [illegible] Dumas, um dom de adivinhação — mais do que de penetração psychologica. Mulheres ha que não podem supportar o espectaculo do escriptor [illegible] Dumas, consciente de seu prestigio, brinca, placidamente, com [illegible] de investigador da alma humana. Revela todos os segredos — esses segredos que elle, o infallivel psychologo, conhece tão bem. As mais delicadas mulheres soffrem, ouvindo as palavras do terrivel conhecedor dos seus mysterios. Mas, Dumas apenas sorri... Percebe-se que esse moralista amargo soube guardar, através do longo mal da vida, a doçura de ser bom.

Bourget observa, entretanto, que o que distingue Dumas é a sua arte maravilhosa de conversador. Nada, diz elle, poderá dar a impressão exacta do que fosse esse homem, quando falava, a pessoas discretas, num salão. E sómente poderia ser comparado a Barbey d'Aurevilly, nos dias em que este ultimo queria "agradar-se a si mesmo".

Esse grande Dumas, que tanto espirito deixou em suas obras, onde tambem se acha encerrada tanta sabedoria, era, vivendo, aquillo mesmo que era, escrevendo — um grande magico, um encantador feiticeiro...

Gonçalo Jorge

Topicos & Noticias

O tempo

BOLETIM DA DIRECTORIA DE METEOROLOGIA

Previsões para o periodo de 6 horas da tarde de hontem até 6 horas da tarde de hoje:

Districto Federal e Nictheroy — Tempo: bom, com augmento de nebulosidade.

Temperatura: ainda em ascensão; maxima entre 30º,0 e 32º,0; mormaço. Ventos: moderados, com rajadas.

Estado do Rio — Tempo: centro e oeste, bom, nublado; resto do Estado, bom.

Temperatura: em ascensão.

Tendencia geral do tempo após 6 horas da tarde de hoje: perturbado.

Estados do sul — O tempo continuará instavel na região leste do Rio Grande e nos demais Estados. A temperatura declinará no Rio Grande e elevar-se-á nos demais Estados. Ventos: variaveis e sujeitos a rajadas.

Synopse do tempo occorrido. — No Districto Federal (de 6 horas da tarde de 23 ás 6 horas da tarde de 24), o tempo, de accordo com a previsão feita, foi bom, com forte nevoeiro pela madrugada e manhã. A temperatura [illegible] elevou-se accentuadamente de dia. As medias das temperaturas extremas dos postos do Districto Federal foram 29º,3 e 15º,4; e as temperaturas extremas, observadas no Posto Meteorologico, foram: maxima, 29º,8, e minima, 16º,8, respectivamente, ás 4 horas e 9 minutos da tarde e ás 6 horas e 29 minutos da manhã. Predominaram os ventos dos quadrantes norte e oeste.

Em todo o paiz (de 9 horas da manhã de 23 ás 9 horas da manhã de 24) — Zona norte: devido á [illegible] do serviço telegraphico, não podemos fazer a synopse desta zona. Zona centro: nas 24 horas, o tempo foi em geral bom. Hontem, ás 9 horas da manhã, o tempo ainda se manteve bom. A temperatura elevou-se ligeiramente. Zona sul: nas 24 horas, o tempo esteve instavel em Santa Catharina e choveu em alguns pontos do Rio Grande, e bom nos demais Estados. Hontem, ás 9 horas da manhã, o tempo ainda se manteve bom em São Paulo e instavel nos demais Estados. A temperatura elevou-se.

Menores temperaturas — 1º,0 em Santa Victoria e 3º,0 em Lages e Uruguayana.

Maiores chuvas recolhidas nas 24 horas — 4mm,0 em Porto Alegre e 1mm,0 em Santa Maria.

Estado do mar na costa do paiz — Encapellado, em Victoria; vagas em Santos e Paranaguá; pequenas vagas, em Macahé e Cabo Frio; tranquillo nos demais.

Regiões sem chuvas — Ha mais de 15 dias: [illegible]; ha mais de 30 dias: Campos, Resende, Valença, Matto Grosso e parte de Minas; ha mais de 60 dias: Coxim, Goyaz, parte do Maranhão e de Minas.

O nivel das aguas do rio Parahyba — Subindo lentamente em Parahyba e Pindamonhangaba, estacionario entre Guararema e Caçapava, Cachoeira, Barra do Pirahy, Porto Novo do Cunha, S. Fidelis e Campos e baixando no resto do rio.

Correio

Essa repartição expede malas, hoje, pelo vapor "Commandante Vasconcellos", para Santos e mais portos do sul.

Carne

Para a carne bovina posta em consumo hoje, nesta capital, foi affixado hontem, no Entreposto de S. Diogo, o preço de 2$300, devendo ser o de [illegible] Vitellos, 1$800; porcos, 2$800, carneiros ou cabritos, 3$600.

Por motivos de atrazos allegados contra a Central do Brasil, a União acaba de ser chamada a juizo, afim de se lhe ver propor uma acção por perdas e damnos avultados.

O caso merece uma certa attenção, pois, em processos semelhantes, os procuradores salientaram que as repartições competentes e interessadas, aquellas em cuja palavra a materia de defesa se poderia apoiar com mais segurança, retardam muito, sem motivo, as informações que lhes são pedidas, o que tem prejudicado os prazos fataes.

E' justo, pois, que os casos se modifiquem, comprometendo-se esses departamentos, que andam, ás vezes, ás voltas com os tribunaes, [illegible] a defesa da União.

Já é desagradavel receber-se a citação para a propositura da lide. Mais desagradavel é se querer [illegible] ou não poder fazer a defesa da União.

Um artista brasileiro teve uma idéa singularmente interessante: commemorou, num quadro, o bandeirante desconhecido. Essa tela está exposta actualmente na Exposição da Escola de Bellas Artes.

Sabe-se o que a guerra de 1914-1918 trouxe a todos que anonymamente morriam para defender uma bandeira [illegible]

E' isso que se pretende fazer agora com o nosso bandeirante. Quando nos referimos á vida do antigo Brasil, e reflectimos nos seus primeiros seculos do povoamento, [illegible] essa formidavel, de audacia, de coragem e de fé desses homens de aço, que sahiam de São Paulo para descobrir o interior, cheios de um desassombro verdadeiramente olympico deante das mil e uma traições e dos mil e um perigos de que estavam cheios os sertões. Esse heroismo, Bilac immortalizou num alto e eloquente poema. E um artista estudioso acaba de dar-nos a lembrança de, completando a obra do poeta, celebrarmos, como é justo, o grande heroe do primeiro seculo.

Não é uma idéa?

Comquanto o art. 273 do orçamento vigente da Fazenda não envolva, propriamente, despesa, o que faz suppor a sua restauração por mais de um exercicio, não seria demais a sua inclusão na mesma lei para 1925, afim de evitar quaesquer duvidas nas interpretações sobre o assumpto.

Aquella disposição legislou sobre emprestimos ao funccionalismo mediante desconto em folha, estabelecendo condições enquanto não fossem regulados bases definitivas para sua effectivação.

Deante do que ficou resolvido, porém, muitos estabelecimentos deixaram de transigir, collocando em situação de anciedade grande numero de funccionarios que contavam reformar os emprestimos em dado periodo, e este não o poderam fazer, por não terem sido estabelecidos os necessarios fundamentos.

A disposição em vigor, limitando a dois annos o prazo maximo para a liquidação do compromisso, obriga, por outro lado, a reducção do valor do emprestimo, o que, nem sempre, consulta os interesses do mutuario.

Seria, pois, de toda conveniencia que, pelo menos, esses dois pontos fossem resolvidos pelo Congresso, porquanto preencheria isso uma lacuna, evitando uma sobrecarga de trabalho aos que são obrigados, por aquelle motivo, a recorrer a outro expediente.

Uma emenda nesse sentido, além de opportuna, completaria o pensamento do Legislativo, sem maiores transtornos para a administração e beneficiando o funccionalismo.

Em Paris, acaba de ser fundado um club, cujo programma se define neste titulo curioso: "Grammaire-Club".

Propõe-se elle a defender, intransigentemente, a pureza da lingua franceza, mediante uma vigilancia incansavel e severa, junto á nação inteira. Assim, por exemplo, elle acha que as circulares dos burocratas, como os memorandos dos commerciantes, como os "reclames" dos industriaes, tudo quanto, em summa, possa vir a cair sob os olhos de qualquer cidadão, deve ser redigido inflexivelmente de accordo com as leis que presidem á harmonia do doce idioma de Corneille.

A idéa é, como se vê, excellente. E por isso não ha desejarmos vêr lançada no Brasil, onde um club desse genero teria opportunidade de prestar ao publico inestimaveis serviços...

A começar pelos autores, em projecto, de um diccionario monumental, qual de nós, em sã consciencia, se julga na condição de prescindir de tão util e patriotica assistencia? Talvez uns tres ou quatro, quando muito, que por isso mesmo já pertencem á categoria de fosseis: o sr. Silva Ramos, o sr. Mario Barreto, o sr. Laudelino, e prompto. Calculem, pois, que de venturas não seria o dia em que os nossos criticos soubessem escrever bem o portuguez...

O presidente da commissão de Legislação e Justiça do Senado teve opportunidade, hontem, de alludir aos memoriaes que tem recebido, de varias classes e de alguns jurisconsultos, a proposito do projecto de lei de accidentes no trabalho, ora em 3ª discussão naquella casa do Congresso.

Como se sabe, ha mais de um mez, em virtude de um requerimento feito em plenario, o projecto está com a discussão paralysada.

E' innegavel que essa paralysação pode trazer beneficios [illegible] á collaboração das partes interessadas.

Segundo as palavras do presidente da commissão, muitas são as idéas que lhe tem sido enviadas no mesmo sentido, pelos industriaes. Elle as lê, e, resumindo-as, concluiu por assegurar que as "suggestões dos industriaes, eram, sempre, como não podiam deixar de ser, em sentido contrario aos dos operarios".

Isso, entretanto, não havia contribuido para que deixasse de ver onde estava a razão. [illegible]

Quando foi requerido o adiamento da discussão do assumpto, [illegible] requerimento, julgado indispensavel. Verifica-se, agora, pelas declarações [illegible]

Leis de tamanho alcance social, de facto, não podem ser feitas de afogadilho.

E já que vae haver mais uma modificação, conviria não esquecer a sorte dos operarios [illegible] profissões.

Até bem pouco tempo, [illegible]

[illegible]

"do Ceará", organizado pelo dr. G. de Sousa Pinto, director da Estatistica, e que nos dá a conhecer, com bastante minucia, como vivem e trabalham os cearenses e como são exploradas as principaes fontes de riqueza daquelle Estado do norte.

Avultam entre essas informações os dados da importação por cabotagem pelo porto de Camocim.

Pena é que esses preciosos informes só consigam ser dados á publicidade com tão consideravel atrazo, pois o "Annuario" a que nos referimos é relativo ao anno de 1920.

Em materia de estatistica, progredimos, evidentemente, mas ainda ha muito que fazer. Parece que nesse particular, só estamos em dia com os dados da Estatistica Commercial e do Demographo-Sanitaria.

Ainda é pouco; entretanto, já é alguma coisa.

O governo italiano franqueou a Escola de Malaria de Roma aos medicos estrangeiros que desejarem especializar-se nessa doença.

Até agora, o Brasil não havia usado dessa franquia, em boa hora estabelecida pelo paiz amigo. Por acto recente, porém, o ministro da Justiça concedeu permissão para que o chefe de districto da Directoria do Saneamento Rural fosse cursar aquella escola de especialização, afim de obter os novos conhecimentos com que a materia tem sido enriquecida.

Apezar de haver grande desenvolvimento desse mal em nosso paiz, não possuimos ainda um curso onde elle possa ser estudado com o rigor que merece.

E' certo que existem, entre nós, varios conhecedores do assumpto, alguns dos quaes têm publicado trabalhos curiosos, como, por exemplo, os drs. Lafayette de Freitas e Castro Barretto, que, num livro ha pouco editado, fizeram um estudo da malaria no Districto Federal.

O facto, porém, é que esse mal não tem o seu maior desenvolvimento nas cercanias de nossa capital. Onde elle perdura, com todo o vigor que o caracteriza, é, sobretudo, na Amazonia, em virtude das grandes distancias, que não permittem a acção da medicina.

Nestas condições, é obvio que, quanto maior seja o numero dos nossos especialistas no assumpto, mais se ganhará, de verdade, tanto mais facil será, para o Brasil, a campanha a ser realizada contra esse mal, em verdade um dos que mais infelicitam as populações ruraes.

De um livro documentado, recentemente publicado em Fortaleza, encontra-se um resumo, curioso, da historia da pecuaria na terra dos verdes mares.

Vale a pena acompanhar a leitura de algumas de suas paginas.

"Em 1661, diz o historiador, a pecuaria era a unica industria exportadora, notando-se, no sertão, a prosperidade sempre crescente da criação de gado, de que foi informado o rei de Portugal, em 1696, sendo grande quantidade de gados já existia no territorio cearense".

"Os campos eram percorridos por grandes manadas de gados bravos que, por não terem o signal dos proprietarios, eram disputados pelo rei, que os considerava como pertencentes á fazenda real, e pelos frades carmelitas do Recife, que situaram em nosso Estado grande numero de fazendas de criar no sertão do Ceará."

O referido livro garante que, quem primeiro levou gado para a Capitania foi o seu donatario, capitão Martim Soares Moreno.

Entretanto, o mais difficil de todo isso é saber-se a origem dos bois ali existentes antes da chegada de Martim Affonso. Os historiadores, neste ponto, são obscuros.

Os bois, no Ceará, são prehistoricos...

Appareceu em Londres, sob o titulo "Palm-Groves and Humming Birds", um volume em que o viajante inglez K. Henderson registra as suas melhores impressões do Brasil.

Annunciando esse acontecimento a agencia de informações que o transmittiu, destaca, entre as melhores observações do sr. Henderson, a do jaburú. E escreve: "solitario, dançando no pantano, [illegible] E nessa desageitada e curiosa dansa [illegible] Mas o curioso é que na sua physionomia não se percebe a alegria que exprimem os movimentos das pernas."

Nesse bicho que dansa sem a menor vontade de dansar, não estará, acaso, o symbolo da vida contemporanea, na qual o jazz-band se introduziu como uma instituição internacional?

Ha uma "charge" do "Humorist", de Londres, que é o expoente do verdadeiro "humour" inglez. Dois ladrões, armados de ferramentas e com uma lanterna electrica, preparam-se para assaltar um palacete de bairro, opulento, [illegible]

— Que é isso, Joe? — pergunta o companheiro. — Estás com medo?

— Preoccupado?

— Sim; imagina tu que parece que eu deixei a porta da minha casa aberta!

E desolado:

— Esta cidade está tão cheia de ladrões!...

Essa anecdota vem aqui a proposito da descoberta, feita em Bucarest, [illegible] "Os ladrões" de Verdi, representada ali uma só vez em 1853. Prohibida a segunda representação, os originaes da peça desappareceram, [illegible] do "Aida" e do "Rigoletto".

Felizmente, [illegible]

Quem teria roubado "Os ladrões"?

Tratamento da Tuberculose

O dr. Pêgo de Faria trata da tuberculose [illegible] com excellente resultado. Consultorio: Constituição, 13. A's segundas, quartas e sextas, das 2 ás 4 da tarde. (V 2296)

Consumo do café "per capita"

Examinando-se as cifras relativas ao consumo mundial do café, "per capita", póde-se chegar a conclusões distantes da realidade das coisas, uma vez que seja considerado, isoladamente, um determinado periodo. Antes de tudo, os algarismos referentes ao consumo global, por paiz, se fixados convenientemente, evitarão apreciações inopinadas, ou pouco solidas, resultantes de um exame apressadamente feito nas percentagens que exprimem a progressão do consumo de café, "per capita", no espaço de 1913 a 1923, por exemplo. A esse respeito, põem os srs. Nortz & C., de New York, ao lado umas das outras, na sua curiosa monographia sobre o café, estatisticas destinadas a se completarem e a se elucidarem, mutuamente.

Para fixar um caso concreto, de grande alcance na questão, porque é typico, consideremos em primeiro logar o consumo do café, "per capita", na França. Em numero absoluto, os francezes beberam, em 1913, 1.920.000 saccas desse producto, distendendo-se o respectivo consumo, em 1923, para ...... 2.869.000 saccas. Verificando-se, agora, a expansão do consumo "per capita", no decennio a que aquellas cifras se reportam, ver-se-á que elle passou de 2,90 kilos, em 1913, para 4,41 kilos, em 1923. O coefficiente desse crescimento, incontestavelmente de alta significação para os productores e para os mercados vendedores do artigo, está expresso em 52,1 %. Quer dizer, noutras palavras, que a França consumiu, em 1923, "per capita", mais da metade do café bebido em 1913. Levando, no entanto, até mais longe o cotejo do consumo do café, ali, e abrangendo-se nelle não sómente um decennio mas o periodo de vinte annos, quaes as conclusões oriundas das estatisticas alinhadas pela firma americana a que nos reportamos? Para resumir, observamos que, sendo de 52,1 % o excedente do consumo do café, "per capita", na França em 1923 sobre 1913, no curso dos dois decennios comprehendidos entre 1903 e 1923 o respectivo coefficiente declinou para 25 %, ou seja para uma percentagem que representa menos de metade da percentagem relativa a um decennio, sómente.

Posto de parte o caso da França, paiz que, com a Italia, constituem os de maior progressão percentual do consumo do café, "per capita", examinemos, a traços rapidos, a situação dos outros mercados consumidores do principal artigo que produzimos. Conservando a mesma ordem mantida no quadro que os srs. Nortz & C. annexaram ao seu trabalho sobre o café, temos em primeiro logar a Allemanha, com uma baixa de consumo, "per capita", estimada em 63,2 %, em 1923 com referencia a 1913. Neste anno, a Allemanha bebeu ou, pelo menos, adquiriu para o seu consumo 2.735.000 saccas de café, contra 1.000.000, sómente, em 1923. Explica-se sufficientemente esse caso. De sorte que, na verdade, elle não póde servir de exemplo na materia. O declinio verificado foi de 2,50 kilos, "per capita", em 1913, contra 0,92 kilos, em 1923.

Com referencia á Austria, oscillou o seu consumo, "per capita", de 1,10 kilos, em 1913, para o mesmo indice do consumo allemão, isto é, para 0,92 kilos em 1923. Constatamos ahi a depressão percentual de 16,4 %, contra o augmento percentual de 20 % no periodo de 1903 a 1923. Abrangendo num só grupo os paizes cujo consumo "per capita", de 1903 a 1923, foi menor do que o de 1913 a 1923, temos: a França, que baixou do coefficiente de 52,1 %, quanto ao augmento do consumo do café num decennio, para o de 25 %, no espaço de vinte annos; a Suecia, que, "per capita", bebeu mais 27,8 % de café, em 1923 sobre 1913, e sómente 10 % a mais, de 1903 a 1923; a Italia, cujo augmento attingiu 56,3 %, num decennio, contra 50 % em dois decennios; a Noruega, que bebendo, "per capita", 27,8 % de café, a mais, em 1923 do que em 1913, viu tambem o seu coefficiente de consumo baixar para 15 %, de 1903 a 1923; Portugal, que desceu nas mesmas circumstancias, de 44,6 % para 10 %. De sorte que o coefficiente percentual do augmento do consumo do café attinge a casas mais altas, no periodo de um decennio, do que no de vinte annos. Tudo fazia suppôr que a respectiva progressão correspondesse a indices muito mais elevados, desde que fosse examinada a expansão do consumo, "per capita", num espaço de tempo duplo, como é o de 1903 a 923.

Nessa ordem de considerações, afigura-se-nos tambem tão ou mais suggestivo do que o da França o exemplo dos Estados Unidos. Assim, se, de 1903 a 1923, o crescimento do consumo do café, na França, equivale a 25 %, quando chegára, de 1913 a 1923, a 52,1 %, na Norte America reveste ainda maior alcance a oscillação dessas percentagens. Em summa, para concluir, diremos que, em 1923 sobre 1913, beberam os Estados Unidos mais 28,9 % de café, "per capita". Tomando-se como base, porém, o consumo de 1903 e comparando-o com o de 1923, registra a firma Nortz & C. apenas o coefficiente de 5 % para a quantidade de café bebido, a mais, "per capita", pelos americanos, não num decennio, mas no largo periodo de vinte annos.

Figura, na ordem do dia do Senado, a votação de um projecto que manda conceder a medalha de distincção de primeira classe ao dr. Alvaro Alvim, em homenagem e reconhecimento pelos serviços scientificos que elle tem prestado á humanidade, durante quasi trinta annos, com abnegação e constancia, na sua clinica de electricidade e radiologia.

Em verdade, todos aquelles que acompanham o movimento da medicina entre nós, não desconhecem os altos serviços levados a effeito pelo dr. Alvim. Foi elle quem introduziu, no Brasil, o processo therapeutico da applicação do Raio X, cujos resultados são hoje indiscutiveis.

Dando o seu parecer sobre esse projecto, a commissão de Finanças, do Senado, achou que era um dever imperioso render a esse scientista benemerito o justo preito de louvor e admiração a que tem feito jús, pelos seus altos dotes de espirito e nobres predicados de coração.

E, salientando a justiça do premio, teve opportunidade de pôr em relevo o proprio sacrificio do dr. Alvim, cujas mãos, por successivas amputações dos respectivos dedos, em virtude da actuação do radio, se acham completamente deformadas.

Destarte, tendo o parecer favoravel da commissão, logo que haja *quorum*, no Senado, será o projecto approvado, subindo, depois, á sancção.

A viagem do Ras Taffari ás capitaes mais civilizadas da Europa, teve varias consequencias. E uma das mais importantes, entre essas, é essa idéa que o principe reinante contrahiu de transportar para o seu paiz as melhores flôres da cultura européa.

Como se vê, S. A. tóca num ponto de extrema significação social. Imperando na Ethiopia, o Ras tem a honra de ser o chefe do mais antigo reino da terra. Seu throno, onde se têm assentado principes de um poder incomparavel, é o depositario de uma tradição verdadeiramente augusta. E o seu velho povo tem a alegria de ter sido contemporaneo de antigas e remotas edades — conservando, o que é mais, sempre, e através de todas as épocas, os seus exóticos caracteristicos.

O principe deslumbrou-se com a grande civilização da Europa, e se acha disposto a reformar a sua patria, em suas tradições, de sorte a tel-a como um paiz do Occidente, feito em miniatura. Não ha um homem de espirito ou um homem de estudo que não deplore essa annunciada macaqueação da Ethiopia.

Conta-se que Luiz XI, rei da França, tinha amisade intima com toda sorte de gente. E sentava frequentemente, em sua mesa real, o seu barbeiro. O homem, seduzido por tanta confiança, pediu-lhe, um dia, um titulo. Luiz XI o fez conde.

Mas, desde então, o rei passou a ter por elle um supremo desprezo. Até que um dia, o ex-barbeiro se queixou, querendo saber a causa da frieza do rei. Sua Majestade respondeu:

— Quando v. era barbeiro, era o melhor dos barbeiros. Como nobre, porém, ha muitos que o são, porque mereceram o titulo, em guerras ou com as tradições da familia. Emquanto você...

E não completou a phrase!

Disputa-se neste momento, na Europa, um verdadeiro campeonato de vida cara. Qual das capitaes concorrentes, bate o récord?

O primeiro logar cabe, ha muito tempo, a Varsovia. Em seguida, acompanhando-a de perto, está Vienna. O terceiro cabe a Berlim. Paris está, hoje, em quarto logar, e Bruxellas, no quinto.

Em relação á miseria collectiva, Vienna vence, porém, o campeonato. Os depositos do Dorotheum, que são o Monte do Soccorro da cidade, estão repletos. Os objectos empenhados representam emprestimos no valor de meio bilhião de francos. Ha ali, de tudo: automoveis, espadas de ouro, condecorações, vestidos de baile, roupas de interior embrulhadas em uma simples toalha de rosto.

Em compensação, a champagne está a 950.000 corôas a garrafa, ou, em moeda nossa, 125$000, e ha quem compre.

OS TUMULOS DOS DOIS ASSASSINOS DE RATHENAU

Uma especie de Mecca para os fascistas da Allemanha

(*Da "United Press"*)

Weimar, (Thuringia), agosto de 1924) — Os tumulos de Kern e Fischer, os dois assassinos do grande estadista Walther Rathenau, tornaram-se uma especie de Mecca para os fascistas da Allemanha.

Durante todo o anno, essas sepulturas que estão no cemiterio da pequena villa de Saaleck, ao pé de uma montanha na sombra do castello medieval de Saaleck, ficam cobertas de flores, offerendas de homens e mulheres que glorificam os seus feitos.

E ainda durante todo o anno, peregrinos de joelho deante daquellas tumbas que guardam as cinzas de dois fanaticos matadores, rezam pelo repouso eterno das suas almas.

Outros rezam ao seu "guter, alter, treuer, deutscher Gott" para que lhes traga de novo a monarchia, em holocausto da qual Kern e Fischer sacrificaram a vida, pondo termo á existencia do homem que, no momento, encarnava a força da Republica.

Em grupos, os veneradores dos heróes limpam as estradas que conduzem ao villarejo, ladeiam-nas de plantas floriferas e enchem aquelles recantos simples de sadios perfumes, dando ao ambiente um ar de cathedral cheia das garridices bucolicas daquelles arredores campezinos.

Já se espalha mesmo a fama de milagres obtidos á invocação daquelles oraculos. As hospedarias e hoteis do villarejo vivem cheios diariamente e os seus respectivos donos já cuidam de augmentar-lhes as proporções afim de attender aos pedidos frequentes de accommodações.

A conversa do povo pacato dos arredores não tem outro assumpto. E' sempre a vida daquelles martyres. Em torno delles formam-se lendas, sentem-se os prodromos de um culto.

A maneira de referirem-se os peregrinos aos mortos é typica.

Falam delles como de "infelizes victimas da policia feroz".

Nos trens vindos de todas as direcções observam-se as mesmas conversas, á medida que se vão approximando de Saaleck.

E' commum então ouvirem-se expressões como esta: "E' uma vergonha para o paiz inteiro que tenham sido mortos aquelles heróes nacionaes."

Qualquer pessoa que tente discordar dessa opinião a respeito de Kern e Fischer tem que se preparar para um máo quarto de hora, pois os admiradores dos heróes são um tanto ferozes e gostam de convencer os indifferentes ou contrarios com argumentos contundentes "ad hominem".

Esse é o sentimento dominante em toda a Thuringia que ainda é chamada "O Coração Vermelho da Allemanha".

"CHARUTOS DE HAVANA"
IMPORTAÇÃO DIRECTA
* LOPES SA' & C. *
R. Santo Antonio, 5|9.
(6611)

A França e o plano de assistencia da Liga das Nações

Paris, 25 (H.) — O presidente do Conselho, sr. Herriot, enviou a 19 do corrente á Liga das Nações uma nota em que expunha a opinião do governo francez a respeito do projecto de assistencia mutua elaborado por aquella agremiação.

A França dá pleno adhesão á resolução da Liga, mas, ciosa de garantir a sua segurança e de se encaminhar para a reducção dos armamentos, insiste na ligação estreita que ha entre as duas questões. Desta fórma, não poderia participar de uma conferencia convocada para tratar da questão do desarmamento, antes do estabelecimento prévio de um systema de garantias e antes da admissão formal da Liga das Nações á these franceza.

Além disso, a França entende que o estudo do problema do desarmamento não deve ser feito por partes, não acceitando, portanto, que se trate em primeiro logar do desarmamento terrestre e em seguida do aereo. A questão deve ser abordada em conjunto para produzir os necessarios effeitos.

De outra parte, a Allemanha deverá dar prévimente garantias effectivas da sua intenção sincera de observar os compromissos internacionaes, afim de poder ser admittida para conclusão do Pacto de Assistencia Mutua.

A nota acrescenta que a França adhere formalmente á condemnação da politica de aggressão e insiste em que os deveres de solidariedade internacional justificam os accordos particulares, concluidos até ao presente entre varios paizes.

O governo francez conclúe apresentando ainda algumas observações que suppõe susceptiveis de melhorar o projecto da Liga das Nações.

MIGUEL BRAGA — Callista; Quitanda, 79, sob., esq. Ouvidor. Tel. N. 5550. (6214)

O que se apurou dos conflictos de Napoles

Napoles, 24 (U. P.) — O sr. Carini enviado especial do governo para apurar os acontecimentos de domingo passado, nesta cidade, depois de uma semana de trabalho vae voltar a Roma, afim de informar ao primeiro ministro sr. Mussolini os resultados do seu inquerito.

Os conflictos nas ruas foram travados entre um grupo de fascistas e a policia. Houve vinte feridos, inclusive dois carabineiros. A calma está completamente restabelecida com a organização de um serviço especial de policia para manter a ordem. Foram presos cento e quinze pessoas.

NO MUNDO POLITICO

Impressões da Camara

O problema da successão governamental do Amazonas está muito proximo da sua solução. E parece que isso acontecerá mesmo na ausencia do sr. Rego Monteiro, o governador effectivo, actualmente na Europa, em gozo de licença, para tratamento de saude.

A distancia não quer dizer que o sr. Rego não seja ouvido. Basta referir que o seu substituto é seu parente, o sr. Turiano Meira, com elle absolutamente solidario, para se ter uma idéa da influencia que exercerá na proxima escolha do candidato novel.

O nome do sr. Aristides Rocha está em voga. Pelo menos, até agora, a representação do Estado, na Camara, ainda não affirmou o contrario, por mais que isso a outros politicos cause uma certa surpresa.

* * *

O Ceará tem duas vagas na representação de sua bancada. Uma póde considerar-se preenchida pelo sr. José Accioly, eleito, sem competidor, para a cadeira que o sr. Thomaz Rodrigues renunciou, indo, então, para o Senado. Embora se venha demorando, não se suppõe que haja duvidas quanto a esse reconhecimento.

A outra vaga é a que não ficou preenchida, nem pelo sr. Vicente Saboya, nem pelo sr. Hugo Carneiro, aquelle diplomado e este contestante, quando foi pela recomposição do Congresso. Annullado o pleito, até hoje não se tez indicação para novos suffragios.

Sabia-se, hontem, porém, que para esta ultima vaga fôra convidado o general Potyguara, que é cearense.

* * *

Careceu de fundamento a noticia, ha dias divulgada, de que o projecto de prorogação da lei do inquilinato, com o parecer do sr. Daniel de Mello, favoravel á medida, estava de volta á commissão de Justiça. Informou-se, então, que o parecer só não fôra assignado, por não estar presente o relator, na ultima reunião.

O caso, entretanto, é differente. O parecer não foi devolvido. E nem precisaria estar a postos o relator, o qual, aliás, não faltou, para o seu trabalho ser assignado pelos demais collegas.

* * *

Votou-se hontem, com a urgencia da praxe, a prorogação da actual sessão legislativa, até novembro. A commissão de Finanças espera que, nesse prazo, o plenario se tenha desobrigado da tarefa orçamentaria.

Politica de Minas

BELLO HORIZONTE, 25 (*Do correspondente*) — O dr. Olegario Maciel, vice-presidente em exercicio, recebeu hoje, em palacio, a Camara dos Deputados, que foi incorporada, entregar-lhe a moção de apoio approvada na sessão do ultimo sabbado.

Cumprida essa missão, a Camara dirigiu-se á secretaria do Interior, para felicitar o dr. Mello Vianna.

Politica fluminense

Ficou assim constituida, hontem, a commissão executiva do Partido Republicano Fluminense: presidente, senador Miguel de Carvalho; vice-presidente, deputado Oliveira Botelho; secretario, deputado Norival de Freitas.

A commissão apresentou candidato á vaga de deputado á Assembléa Legislativa, pelo 1º districto, o coronel Luiz Teixeira Leomil.

AS VITAMINAS

Ha pouco mais de dez annos descobriu-se que havia um "sal" na alimentação, além do commum sal de cozinha. Assim como uma pequena quantidade de sal de cozinha dá o gosto á comida, assim tambem uma quantidade ainda minima do outro "sal" torna a alimentação efficaz, para dar forças ao organismo e tornal-o resistente ás doenças.

Esse outro "sal" são as "vitaminas". Comparamol-o ao sal, porque nenhuma outra comparação daria uma imagem mais approximada da verdade.

Que é o sal como volume e quantidade? Uma coisa insignificante... E que representa elle para um bom jantar? Tudo!

O mais opulento dos banquetes ficaria completamente estragado se a comida fosse feita sem sal! E assim tambem a mais abundante alimentação estragaria a saude de um homem se não contivesse as vitaminas, que vêm a ser uma especie de sal do proprio sal.

HISTORICO

A historia das vitaminas é curta, mas a sua literatura já é bem grande.

As "vitaminas" ou "aminas vitaes" (nome muito conhecido, mas já consagrado pelo uso) foram isoladas por Funk, em 1911.

A sua formula é $C_{17} H_{20} Az_2 O_7$.

CLASSIFICAÇÃO

Foram divididas em "vitamina A", "vitamina B" e "vitamina C".

E' preciso, porém, dizer que ainda não se conseguiu isolar nenhuma dellas em estado de pureza. Apezar disso, porém, na segunda sessão do Congresso Francez de Medicina, reunido em Paris em outubro de 1922, onde a questão das vitaminas encontrou larga discussão, ficou provada a falta que cada uma dellas faz ao corpo animal, isoladamente. Nesse mesmo congresso se affirmou que essa divisão theorica não tinha importancia na pratica, pois, segundo provaram numerosas experiencias, para curar os casos de vitaminose, é indispensavel dar ao doente o conjunto das tres vitaminas. Mesmo porque ha muitos casos de vitaminoses mixtas que naturalmente imporiam tal medida.

VITAMINA A

A vitamina A foi estudada por MacCollum e Davis. Chama-se tambem "liposoluvel", por ser soluvel nas gorduras e nos corpos lipoides (Osborne e Mendel). Encontra-se em grande parte nos corpos graxos: na gemma do ovo, no leite, na manteiga, no coração, no figado e no rim do porco e mais ainda no oleo de figado de bacalháo. Encontra-se tambem nos corpos graxos extrahidos das folhas da couve, da couve-flôr, do espinafre do feno. Encontra-se nos corpos lipoides das glandulas de secreção interna: ovarios, capsulas supra-renaes, etc.

A maioria das sementes dos vegetaes não contém a vitamina A. Ella não existe no azeite, no oleo de amendoas doces e no de algodão. Encontra-se em pequena quantidade nas raizes das cenouras e em alguns tuberculos (Steenback, Gross).

Verificou-se na Dinamarca, durante a carestia da vida provocada pela grande guerra, que os legumes verdes substituiam perfeitamente as vitaminas das materias graxas (Roger).

No Congresso Francez de Medicina a que acima alludimos ficou consagrado o principio de que a falta de vitamina A nos alimentos determina a xerophtalmia (a conjunctiva fica secca e retractil: cegueira irremediavel), a diminuição da resistencia individual ás infecções e a perturbação da assimilação dos saes mineraes. E, segundo Roger, é a falta dessa vitamina que explica a grande frequencia dos calculos de phosphatos nos habitantes do Far West, nos Estados Unidos. Ora, perturbando a assimilação dos saes mineraes, está claro que produz a desclassificação dos ossos, que se revella pelo rachitismo e pela carie dentaria. E foi justamente o que Emmett observou.

Já se começou a estudar tambem a vulnerabilidade das vitaminas. Por ora, esses estudos ainda não se acham muito adeantados. Sabe-se, entretanto, que a vitamina A é invulneravel á esterilização, segundo verificaram Steenbock e Boutwell. Mas Zilva verificou que os ultra-violetas a destróem!

VITAMINA B

A vitamina B é "hydrosoluvel", isto é, é soluvel na agua e no alcool e insoluvel nas gorduras e nos lipoides. Encontra-se em muitos productos de origem vegetal e animal: cuticula dos grãos de trigo, do arroz, do milho, etc.; no levedo de cerveja, na lactose e no embryão das sementes dos cereaes. Nos productos de origem animal: Mendel, Garrigues e Osborne a acharam no leite, na gemma do ovo, no coração, no cerebro, nas glandulas do intestino, no figado, no pancreas, no rim e nos musculos.

A falta de vitamina B nos alimentos produz o beri-beri.

VITAMINA C

O estudo desta terceira vitamina é muito difficil, por causa da sua grande fragilidade. Durante as diversas manipulações exigidas para os ensaios de laboratorio, ella se destróe e desapparece facilmente. Encontra-se em grande quantidade no leite, nas folhas dos vegetaes (couve, etc.), nos fructos acidos (laranja, limão, etc.), na batata e nos legumes verdes.

Sabendo-se, porém, que é ella muito destruida pelo calor, mesmo por um pequeno aquecimento e até pela simples deseccação, vê-se perfeitamente que é inutil contar com a sua presença nas batatas fritas, por exemplo, ou no leite fervido, no queijo, nas vagens ou couves que vão á mesa depois de passar pela cozinha. Qualquer alcalino tambem a destróe. Basta uma pessoa tomar um pouquinho de bicarbonato ou beber um pouco de agua mineral á comida, para neutralizar-lhe o effeito precioso.

Para mostrar a grande importancia que isso tem, é preciso dizer que é a falta dessa vitamina que produz o escorbuto, aquella "doença crua e feia" de que nos fala Camões nos "Lusiadas", por tel-a visto irromper nas equipagens de Vasco da Gama que, longe da patria, se alimentavam insufficientemente com generos sem vitaminas.

Deste modo, a couve e as vagens, apezar de serem verduras, podem perfeitamente produzir o escorbuto. O leite, apezar de ser vitaminado, fervido póde tambem produzir escorbuto. Assim as batatas, etc.

OUTROS EFFEITOS DA FALTA DE VITAMINAS

Só da pequena analyse que acabamos de fazer, com um pouco de raciocinio, poderiamos tirar todas as conclusões possiveis, sem auxilio estranho. Raciocinando sobre o que acima dissemos, poderiamos concluir, por exemplo, que a falta de vitaminas, se diminue a resistencia contra as infecções (vitamina A), torna o organismo uma hospedaria de facil estrada para todas as doenças; se tem relação com as glandulas de secreção interna, a sua falta ha de, por força, produzir cretinismo, fraqueza sexual, etc. E assim por deante.

Mas não precisamos de gastar muito raciocinio para tirar conclusões, porque podemos logo citar os numerosos autores que fizeram essas verificações.

Com effeito, Houlbert, Meyer-Stein, Muthil, Stone, Politzer, Souba, Gotta, Reynold, Maconer, etc., verificaram que a falta de vitaminas tinha grande influencia sobre as funcções sexuaes. E eis como se explicam certos factos verificados durante certas viagens por mar, por exemplo.

O escorbuto, a pellagra, a doença "bronzina" ou de Addison têm de commum o abaixamento da temperatura e da pressão sanguinea do paciente (Abderhalden, MacCarrison e Kelaway). Pois é quanto basta para provar a ligação entre as glandulas de secreção interna e a vitaminose. Mas por que mecanismo se daria esse facto? Eis o principio enunciado por Muller:

"As vitaminas levam ás glandulas de secreção interna o material com o qual ellas elaboram os hormones." E Abderhalden e Hopkins concordam com Muller.

Bruchi verificou que as vitaminas reduziam de 60 a 4 por mil a glycosuria dos diabeticos. Como? Pelos trabalhos de Lepine, de Von Mayer, de Ramoino e de Novaro, parece que essa influencia das vitaminas se exerce por meio de oxydações sobre as substancias hydrocarbonatas. Influencia analoga exercem as vitaminas sobre as trocas azotadas, sobre as substancias gordurosas, etc.

Emfim, para dizer tudo que se conhece sobre vitaminas seriam necessarios livros: diversos volumes... Mas ahi fica o essencial.

Dr. Nicoláu Ciancio

EMPENHAR?
Só na CASA GONTHIER
45 — RUA LUIZ DE CAMÕES — 47
Empresta o VALOR REAL

A FLOR DE LIZ
A melhor casa em flores naturaes Os melhores trabalhos pelos menores preços. Avenida Rio Branco, 175, em frente á Galeria Cruzeiro. (V 19036)

São difficeis as communicações com Marrocos

Madrid, 25 (U. P.) — As communicações com Marrocos estão difficilimas, devido ao temporal reinante. Tambem tem sido muito difficil a communicação do commissario com os postos avançados, pelo mesmo motivo.

PÓ DE ARROZ
LADY
E' o melhor e não é o mais caro. Adherente, "medicinal" muito perfumado. Caixa: 2$500; pelo Correio: — 3$200. A' venda em todo o Brasil. Perfumaria Lopes. Rua Uruguayana n. 44. RIO. (7824)

Varios aeroplanos hespanhoes perdidos

Madrid, 25 (H.) — As ultimas noticias recebidas do norte da Africa dizem que, em consequencia de violento temporal, varios aeroplanos, que se achavam a bordo do porta-aviões "Deialo", foram arrastados para o mar.

O Zeppelin Z R 3 prompto para seguir para os Estados Unidos

Berlim, 25 (U. P.) — Informam de Friedrichshafen que o Zeppelin Z. R. 3 que vae ser entregue aos Estados Unidos como reparação de guerra já se acha cheio de gaz, prompto para a experiencia de quarta-feira. O "hangar" onde está o apparelho acha-se fortemente guardado.

A França pretenderá um emprestimo nos Estados Unidos?

Londres, 25 (U. P.) — O jornal "Daily Telegraph" conseguiu saber em circulos diplomaticos que a França, contando como certo o successo da applicação do plano de reparações proposto pelo general Dawes, está sondando os meios bancarios norte americanos a respeito da probabilidade de ser lançado nos Estados Unidos um emprestimo francez de cento e cincoenta milhões de dollars, ou de obter creditos equivalentes.

HOJE 30:000$000
INTEIRO, 2$500
Loteria do E. do Rio
(9645)

As previsões para o encontro Firpo-Wills

New-York, 25, (U. P.) — Cinco dos sete maiores technicos de box opinam pela victoria de Firpo no seu encontro com o negro Harry Wills, por "knock-out" antes do decimo "round". Os outros acreditam que Wills derrotará o seu adversario.

O pastor Chase contra o pugilista Firpo

New-York, 25 (U. P.) — O pastor Chase que denunciou Firpo ás autoridades americanas, como perjuro, fez hontem um sermão sobre o assumpto, dizendo que os clerigos deveriam sempre appellar para a lei criminal, afim de evitar o menoscabo dos juramentos feitos deante de Deus. Hoje a noite o assumpto do sermão do sr. Chase subordina-se ao titulo: "A victoria tem de ser decidida entre Firpo e os Estados Unidos."

No Mundo Official

CATTETE

Conferenciaram, hontem, com o presidente o vice-presidente da Republica, o presidente da Camara dos Deputados, os ministros da Justiça, da Marinha, da Viação e o do Exterior.

— O presidente da Republica mandou, hontem, cumprimentar o dr. Ramos Monteiro, plenipotenciario da Republica do Uruguay, por motivo da passagem do anniversario da independencia daquella nação amiga.

— O presidente da Republica mandou visitar o chefe de policia que se acha enfermo.

— O presidente da Republica assignou, hontem, os seguintes decretos:

Na pasta da Marinha — Promovendo, no Corpo de Saude da Armada, no quadro de pharmaceutico: a capitão de mar e guerra, por merecimento, o graduado José Gomes de Araujo Beltrão; a capitão de fragata, o graduado, Joaquim Meirelles Coelho Netto; e a capitão de corveta, o graduado, Julio Cesar Machado Fonseca.

Graduando, no Corpo de Saude da Armada, no posto de contra-almirante, o capitão de mar e guerra, medico, dr. José Clemennes da Silva Pereira.

Reformando: o capitão tenente, do Corpo de Saude, José Alipio de Carvalho Costallat e o 1º tenente, engenheiro machinista, Olympio B. Corrêa; os escreventes de 1ª classe, sargentos ajudantes do Corpo de Sub-Officiaes, Raul Tavares, Horacio de Barros, Manoel V. da Graça Junior; os mecanicos de 1ª classe, sargentos ajudantes do Corpo de Sub-officiaes, Felix Corlay, João F. de Sá, Amaro Caetano Garcia, Euclydes da Costa Baptista, Manoel Rodrigues e José D. de Oliveira; os enfermeiros navaes de 1ª classe, sargentos ajudantes do Corpo de Sub-officiaes, João J. da Costa, Manoel G. da Paixão e Arthur C. P. Bacellar; os caldeireiros de cobre de 1ª classe Antonio M. da Purificação e Belmiro de Souza Ternel, e o armeiro de 1ª classe José da Motta Ramos, todos tambem sargentos ajudantes do Corpo de Sub-officiaes da Armada.

Na pasta da Justiça — Promovendo, no Corpo de Bombeiros do Districto Federal: a major, por merecimento, o capitão Manoel Teixeira Corrêa; a capitão, por merecimento, os primeiros tenentes: Manoel Gonçalves dos Santos e Frederico da Costa Nogueira; a primeiros tenentes, os segundos, Manoel Augusto Moreira Sabido, por antiguidade; e Julio de Moura Bastos e Mario Francisco de Brito, por merecimento; a segundo tenente, os sargentos: Cesarino Couto, Dirgenes Cesar Coutinho e João Athanasio Baptista.

Nomeando, por merecimento, 1º official da secretaria de Estado da Justiça e Negocios Interiores, o 2º official, Augusto Cesar Lobo; e para o logar de sub-bibliothecario da B. Nacional, o official desta repartição, Fernando Luiz Travassos.

Nomeando 1º e 2º supplentes de substituto de juiz federal, de Porto Alegre, na secção do Rio Grande do Sul, respectivamente, bacharel Oswaldo Vergara e Manoel Lobato.

INTERIOR

Foram nomeados por merecimento, o 2º official da Secretaria, Augusto Cesar Lobo, para o logar de 1º official e o 3º da mesma secretaria de Estado, Léo de Alencar, para o logar de 2º official.

— O ministro do Interior, por acto de hontem, suspendeu do exercicio das respectivas funcções, até que siga para a commissão para que foi designado, o dr. Alfredo Muniz Peixoto, inspector de generos alimenticios do Departamento da Saude Publica.

FAZENDA

O ministro mandou enviar ao delegado fiscal do Estado do Espirito Santo, para ser informado com urgencia, o requerimento em que o dr. João Dukla Borges de Aguiar, reclama o encaminhamento ao Thesouro do processo de montepio de sua progenitora d. Luiza da Silva Borges de Aguiar.

— O director geral do Thesouro transmittiu ao inspector da Alfandega de Santos uma copia do requerimento em que Gaspar Libero, director da "A Gazeta de S. Paulo", solicita um supprimento no registro da Alfandega para mais 200.000 kilos de papel, e declarou-lhe que o ministro resolveu autorizar a concessão do accrescimo que for necessario e verificado pela respectiva fiscalização, tendo em vista a tiragem diaria.

— O ministro, despachando um pedido de reconsideração feito por José Raou, mandou que o mesmo requeira por intermedio da commissão liquidante do Lloyd Brasileiro.

— Foi assignada pelo ministro a carta-patente expedida ao Banco de Adceburgo, com séde na villa do mesmo nome, no Estado de Minas Geraes.

— Devidamente assignadas pelo ministro, foram remettidas á Inspectoria Geral dos Bancos as seguintes cartas-patentes concedidas: a P. Machado & C.; Banco Commercial e Agricola; A. S. Pinho & C., ambos com séde em S. Sebastião do Paraizo, Estado de Minas; Banco Popular do Rio Grande do Sul; Banco Agricola de Mogy-Mirim e Sociedade Mercantil, Ribeiro Junqueira, Irmão & Botelho, estabelecidos em Muquihy, Estado do Espirito Santo.

— O director geral do Thesouro Nacional remetteu ao inspector da Alfandega de Santos, para ser informado com urgencia, o officio em que o secretario da Agricultura de São Paulo reclama contra a portaria numero 337, daquella Alfandega sobre o serviço immigratorio.

— O ministro concedeu isenção de direitos para um volume contendo 280 kilos de cimento em pó, pertencentes á Companhia Nacional de Navegação Costeira.

— O Thesouro Nacional concedeu á delegacia fiscal em S. Paulo o credito de 8:373$ relativo á quarta quota trimestral da subvenção que compete á Faculdade de Direito daquelle Estado.

VIAÇÃO

Por acto de hontem, o ministro promoveu a 2º official da administração dos Correios do Estado do Rio de Janeiro, o amanuense da mesma, João Francisco dos Santos Filho.

— Ao 1º secretario da Camara dos Deputados, o ministro enviou, dois autographos da resolução legislativa que autoriza o Poder Executivo a abrir, o credito especial de 60:000$, para pagamento á empreza fluvial Piauhyense, pelo augmento da sua subvenção correspondente ao periodo de 1 de janeiro de 1911 a 14 de setembro de 1912 a 14 de setembro de 1912.

PREFEITURA

Foram exonerados, por abandono de emprego, as professoras adjuntas de 3ª classe Annita de Freitas Carpentei Ferreira e Luiza Cordeiro Campbell.

— As agencias arrecadaram no dia 23 do corrente, a quantia de réis... 6:884$313.

— Foram concedidas as seguintes licenças: de tres mezes, á contra-mestre do officina de bordados da Escola Rivadavia Corrêa, Margarida de Siqueira Cavalcanti; de seis mezes, á professora cathedratica, Maria Francisca de Oliveira Marques e a professora adjunta, Rita da Silva; e de tres mezes, ao servente da Escola Rivadavia Corrêa, Pedro dos Santos Ribeiro.

— Adquiriram immoveis:

João Lopes da Silva Campos, barracão á rua Glaziou, por 3:000$; Mario Pinto Cardoso da Gama, terreno á rua Maria do Carmo, por 3:500$; Ramon Guerra Castro, predio em principio de construcção, por 2:500$; Neida Pelegrina, predio á rua São Roberto n. 64, por 7:000$; Seraphim Francisco de Sá, terreno á estrada Velha da Pavuna, por 33:000$; Maria Nazareth dos Santos, predio á Ladeira do Morro da Saude n. 28, por 10:000$; Francisco Antonio Costa, predio á Estrada Real de Santa Cruz n. 126-E, por 7:000$; Pietro Mandarino, predio á rua do Senado ns. 275 e 277, por 35:000$; Isabel Dall'Orto Schoul, terreno á rua Toneleiros n. 200, por 8:000$; Maria Amelia dos Santos Araujo, predio á rua Cavalcanti n. 13, por 13:000$; Manoel Gonzalez Alonso, predio á rua Zamenhoff n. 61, por 24:000$; Antonio da Cruz Monteiro, predio á rua Barão de Iguatemy n. 6, por 18:000$; Maria de Abreu Barroso, predio á rua Rego Lopes n. 49, por 55:000$; Rodolpho Nery de Carvalho, terreno á avenida Paulo de Frontin, por réis 10:000$; José Antonio de Oliveira Dias, predio á travessa Alice Figueiredo n. 23, por 20:000$; e Egydio Orofino, terreno á rua Jaceguay, por 8:500$000.

— Actos do director de Instrucção designando a adjunta, Daria Bandeira de Mello Rodrigues para a 6ª escola mixta do 1º districto e a substituta de adjunta, Alice Daltro Rodrigues para a 10ª mixta do 11º.

Dispensando as substitutas de adjuntas, Sylvia Serra do Valle Pereira, Lucia de Macedo e Juventina de Araujo.

E. F. C. DO BRASIL

O pessoal do movimento, solicitou permissão ao dr. Delamare S. Paulo, sub-director da 2ª divisão para que seja facultado em serviço dos trens o uso do uniforme de brim pardo.

E' um pedido justo e que estamos certos, até o dr. Carvalho Araujo concordará com a approvação do uso do citado uniforme.

— A estação Central forneceu hontem, por conta dos diversos Ministerios e outras repartições publicas, 28 passagens, na importancia total de 1:082$500.

— Terá logar hoje, no gabinete do director da Central, a segunda reunião da commissão incumbida de elaborar o projecto orçamentario, para aquisição de material ferroviario.

— Por acto de hontem, o dr. Carvalho Araujo, director da Central do Brasil, promoveu a desenhista de 3ª classe, de 4ª, Alvaro Duarte Ribeiro, da 5ª divisão.

Foi nomeado desenhista de 4ª classe, o auxiliar de desenho Eduardo Telles Ferreira.

ALFANDEGA

Esta repartição arrecadou hontem, a importancia de 407:942$261 de renda, sendo 182:952$588 em ouro e em papel 224:989$673.

De 1 a 25 do corrente foram arrecadados 8.217:273$411.

Em egual periodo do anno passado, foram arrecadados 6.194:716$618 sendo a differença para menor, no corrente exercicio, de 2.022:556$793.

OBEDECENDO A' TRADICÇÃO O LARGO DO MACHADO NÃO MUDARA' DE NOME

O despacho do prefeito na petição dos estudantes

O prefeito do Districto Federal exarou o seguinte despacho no abaixo assignado que diversos estudantes dirigiram ao governador da cidade, pedindo o restabelecimento do nome de praça Duque de Caxias, dado ao Largo do Machado:

"O appello firmado por diversos estudantes para que seja restabelecida a antiga denominação de Praça Duque de Caxias, dada em 1869, ao actual Largo do Machado, não póde, infelizmente, ser attendido.

A 7 de junho de 1842, a Illustrissima Camara resolveu dar a denominação de Praça da Gloria ao "largo que ora tem o nome de Largo do Machado", segundo os termos da proposta, nesse sentido, approvada.

Essa primeira designação official não logrou vencer o nome popular de largo do Machado, pelo qual já era o logradouro, officialmente citado em documentos dos primeiros annos do Imperio.

Em sessão de 18 de novembro de 1869 a Illustrissima Camara approvava outra resolução mandando que a Praça da Gloria, "conhecida pelo nome de Largo do Machado" (dizia a proposta então acceita) passasse a ser denominada Praça Duque de Caxias. Uma portaria do Ministerio do Imperio, de 29 de novembro daquelle mesmo anno, approva a nova denominação dada ao "Largo do Machado", sem alludir á primeira designação official da praça da Gloria.

Durante cerca de cincoenta annos o segundo nome official não venceu a designação popular, apezar da grande consideração votada por todos ao bravo e heroico brasileiro, que viveu nesta capital, onde falleceu em 1880. A experiencia de quasi meio seculo não aconselha a voltar á denominação modificada em 1917.

Num dos *considerandos* do decreto 1.165, de 31 de outubro de 1917, obra de conjuncto decretada para regularizar, definitivamente a questão da nomenclatura dos logradouros publicos, nesta cidade, mostra exactamente a inconveniencia da mudança de nomes pelos quaes os logradouros são tradicionalmente conhecidos, nomes que o povo a cada instante repete, por outros, "que só existem em placas cuja inscripção ninguem enuncia".

Lamentando, por isso, não poder satisfazer o pedido formulado, em termos carinhosos, por jovens preparatorianos desta capital, esta Prefeitura, desejosa de concorrer para que melhor seja perpetuada a memoria da gloriosa figura de nossa historia militar, reservará a denominação de Praça Duque de Caxias para um dos novos logradouros resultantes da demolição do morro do Castello."

CINEMA PARIS

Praça Tiradentes, 42 — Empresa Pinfildi — Teleph. C. 131

Hoje — Hoje

COLOSSAL PROGRAMMA

(NA TELA)

O homem do deserto

por HARRY CAREY — Robertson Cole.

Olhos da Juventude

8 partes por CLARA KIMBALL YOUNG

Pau de Cabelleira

COMEDIA ZOOLOGICA

(NO PALCO)

— 4 1/2 e 8 1/2.

Lydia Falcini

melodista italiana

Mrs. Paché

e seus cães amestrados.

ESTRÉA:

Cyril Brook

Altas illusões

TODAS AS SEMANAS — NOVAS ESTRÉAS.

5ª-feira — ANNITA STEWART, em QUESTÃO DE HONRA.

NOVIDADES SOMENTE NO PARIS.

ENTRADA — 1$500. (V 26558)

ACTOS DIVERSOS DO CHEFE DE POLICIA

O chefe de policia, por acto de hontem, negou licença para funccionarem os seguintes estabelecimentos: Liga Catholica São Geraldo, á rua Leopoldina Rego, em Olaria; Parque de Diversões, á rua Carolina Machado, em Madureira e Club dos Zuavos, á rua Visconde de Macaguape n. 24. Estas casas já haviam sido ha tempos fechadas, por determinação da policia e o indeferimento de hontem foi de reconsideração do despacho solicitado.

— Foram transferidos os commissarios Luiz de Oliveira, do 14º para o 12º e deste para aquelle Hildebrando Pereira da Silva.

— Para servir de examinador de candidatos de chauffeur foi nomeado Fernando Calazans.

— Foi designado para servir no gabinete do chefe de policia o delegado do 22º districto, bacharel Sylvio Magalhães Martins Costa.

HOJE — 30:000$000 — INTEIRO, 2$400 — Loteria do E. do Rio (9646)

Travessura e quéda

Alcides, de 10 annos de edade, filho de Alcides Silva, residente á rua Iguassú n. 384, caiu de uma arvore, machucando-se.

A Assistencia prestou-lhe soccorros.

O facto foi levado ao conhecimento da policia.

Aª VIOLETA

Unica BOMBONIERE que vende as celebres BALLAS com recheio de fructas, de Bello Horizonte

Rua Ramalho Ortigão — Antigo Mercado de Flores (10206)

Cine Boulevard — Teleph. Villa 124

HOJE — Ultimo dia — HOJE

A Filha do Mar

drama em 7 actos, pela estrella sempre querida Priscilla Dean. UM PROJECTO PERIGOSO, 5 actos, por Maria Walcamps. Amanhã — Carlos, o Rebitador, 1º episodio, por Charles Hutchinson. — o Furacão. (V 25559)

DEBILIDADE GERAL — CONVALESCENTES. — CRIANÇAS FRACAS.

O inegualavel tonico Iodolino restabelece, dá vigor, appetite e saúde.

Agentes geraes: Soc. Productos Chimicos L. Queiroz — Rio — S. Paulo. (9081)

Os ladrões arrombaram-lhe a casa e carregaram com o que puderam

O sr. Ulysses Bastos, residente á rua Aquidaban n. 223 e funccionario do Banco Allemão, procurou a policia do 19º districto e queixou-se de que, tendo passado o dia em casa de seu pae, ao regressar, á noite, encontrou os seus moveis arrombados a pé de cabra, dando por falta de muitos objectos de uso, taes como, roupas e joias, tudo avaliado em oito contos.

Foram-lhe promettidas providencias.

Atropelado por carroça quando se apeava de um bonde

Na rua Estacio de Sá, foi victima de uma carroça, quando saltava de um bonde, o fiscal da Light Manoel de Souza Machado, de 40 annos de edade, que ficou ferido na perna esquerda.

O ferido passou pela Assistencia.

A uma crise mais forte morreu, entre quatro paredes

Ha muito tempo se achava enfermo Antonio Gomes, de nacionalidade portugueza, de 36 annos de edade, solteiro, residente á rua do Senado n. 129, que era accommettido de fortes ataques a miudo.

Ante-hontem, a uma crise mais violenta do enfermo, seu senhorio, de nome Theophilo Peixoto, residente na mesma casa citada, pediu para Gomes os soccorros da Assistencia, que medicou o infeliz homem.

Cedo se recolheu ao leito Antonio Gomes, que, pela manhã de hontem, não se levantou cedo para ir ao trabalho, o que causou extranheza ao sr. Peixoto que, indo ao seu quarto, ahi o encontrou morto, tendo o busto sobre a cama.

Do facto foi dada sciencia á policia do 12º districto, que fez remover o cadaver para o necroterio.

Feriram-n'o com uma facada

Foi internado na Santa Casa, o trabalhador Santilio Christino de Souza, de 35 annos de edade, solteiro, residente á rua D. Clara n. 54, por apresentar um ferimento por faca no ventre.

A policia soube, vagamente, ter sido Souza aggredido quando na rua Domingos Lopes.

O COMETA "MARTE"

Acção dos seus raios no Brasil

Assim avisamos ao publico que amanhã corre mais um plano da acreditada Loteria, só da Bahia. 75 % em premios - Unica no genero.

AMANHÃ 30 CONTOS POR 10$000 LOTERIA, SÓ DA BAHIA (9656)

PARA ENGORDAR E GANHAR SAUDE

VANADIOL

ACONSELHADO PELOS MEDICOS, COMO O MELHOR FORTIFICANTE

Effeitos do alcool

No meio da pagodeira, deu duas facadas no amigo

Num barracão existente no Leblon, residiam o trabalhador braçal Leopoldino Roca, de 22 annos de edade, solteiro, brasileiro, e o guarda do Cáes do Porto Renato Cunha Salles, de 20 annos, tambem brasileiro e solteiro que sempre mantiveram as melhores relações, tanto assim que faziam as suas pandegas juntos.

O ultimo passeio de Renato e seu amigo acabou, porém, de modo lamentavel. Depois de muito beberem, os dois homens discutiram acaloradamente, tendo Leopoldino sacado de uma faca cravou-a no corpo de Renato, attingindo-lhe o hemithorax e o punho esquerdos.

O criminoso não conseguiu fugir á acção da policia, que o trancafiou no xadrez.

Renato foi ao Posto Central.

Prof. COELHO E SOUZA

Clinica de dentaduras. Assembléa 72 (5507)

Dr. Bastos de Avila

CLINICA MEDICA

das 4 ás 6 horas da tarde — Rua 7 de Setembro n. 231. (0330

Clinica de vias urinarias

Tratamento pelos mais recentes processos. Modernos methodos seguros e efficazes de diagnosticos e therapeutica. Urethroscopias anterior e posterior. Cystoscopia. Cura radical da gota militar, cystites, prostatites, orchites, hydrocele, tumores, etc.

DR. RODOLPHO JOSETTI

Director do Dispensario Central de Prophylaxia das Doenças Venereas, (Saude Publica). Longa pratica dos hospitaes da Allemanha — Rua 13 de Maio n. 36. Diariamente das 4 ás 7 horas. Telephone 1.000 Central.

PORTUGAL

Pelo telegrapho

UMA REUNIÃO DE DEMOCRATICOS EM CASA DO SR. AFFONSO COSTA

Lisboa, 24 (H.) — Na residencia do dr. Affonso Costa na serra da Estrella realizou-se hoje importante reunião politica a que compareceram os vultos de mais destaque no partido democratico.

Tambem assistiu o ex-presidente do conselho dr. Alvaro de Castro.

O LEILÃO DOS TRANSPORTES MARITIMOS

Lisboa, 25 (U. P.) — No leilão dos navios da Transportes Maritimos, o Visconde do Povenca, capitalista no Amazonas e no Rio de Janeiro, arrematou o navio "Cunene" por vinte e nove mil libras destinando o a viagens entre este porto e os do Brasil.

OS DEMOCRATICOS E A QUESTÃO DO TABACO

Lisboa, 25 (U. P.) — "A Capital" annuncia que os democraticos vão reunir-se amanhã no Porto para assentar a convocação do Parlamento para o mez de outubro e ventilar a questão do tabaco, caso o governo não cumpra o voto da Camara suspendendo o accôrdo.

A REPRESENTAÇÃO DE PORTUGAL NA EXPOSIÇÃO DO RIO

Lisboa, 25 (U. P.) — O ministro do Commercio sr. Pires Monteiro vae decretar a nomeação de uma commissão encarregada de liquidar todas as contas da representação de Portugal na Exposição Internacional do Centenario do Brasil.

AS PROPOSTAS PARA A AVIAÇÃO COMMERCIAL

Lisboa, 25 (U. P.) — Uma commissão de technicos declarou inacceitaveis as propostas feitas para a Aviação Commercial e lembrou a conveniencia da elaboração de novas bases em concurso.

O DR. ANTONIO JOSE' DE ALMEIDA MELHORA

Lisboa, 25 (U. P.) — O ex-presidente da Republica dr. Antonio José de Almeida, tem experimentado sensiveis melhoras em sua saude.

O estado do illustre enfermo tornou-se particularmente satisfactorio nas ultimas vinte e quatro horas.

FALLECEU O ADVOGADO DUARTE PEGA

Lisboa, 25 (U. P.) — Falleceu em Mealhada o advogado Duarte Pega.

O SR. ALVARO DE CASTRO ROMPE COM O GOVERNO

Lisboa, 25 (H.) — O ex-presidente do Conselho de Ministros, sr. Alvaro de Castro, enviou ao actual chefe do governo, sr. Rodrigues Gaspar, uma carta declarando-se desligado dos compromissos que havia tomado para com o actual gabinete.

Nos centros politicos fala-se muito numa proxima reorganização do Partido Democratico.

O HOSPITAL DA MISERICORDIA DE CINTRA

Lisboa, 25 (U. P.) — O presidente da Republica sr. Teixeira Gomes lançou solennemente em Cintra a primeira pedra do hospital da Misericordia.

A PREPARAÇÃO DO MINISTERIO NACIONAL

Lisboa, 25 (U. P.) — O jornal "O Seculo" annuncia que na proxima reunião em Castello Branco dos leaders republicanos chegar-se-á a um entendimento para a preparação do ministerio nacional.

FRACASSOU A CONFERENCIA LUSO-HESPANHOLA DE PESCA?

Lisboa, 25 — (U. P.) — O Diario de Lisboa informa que a conferencia luso-hespanhola de Pesca fracassou completamente apezar de não ter sido ainda officialmente annunciado para evitar exploração em torno do caso por parte dos jornaes.

VIAJANTE PARA O RIO

Lisboa, 25 — (U. P.) — Parte amanhã para o Rio de Janeiro a bordo do "Cap Norte" o sr. Augusto Prestes.

FALA-SE EM MODIFICAÇÕES NO GOVERNO

Lisboa, 25 — (U. P.) — Consta que haverá algumas modificações no actual governo em consequencia do decreto inflaccionista, que augmenta a circulação fiduciaria de duzentos e cincoenta mil contos destinados ao credito industrial.

CHEGOU A LISBOA A PINCEZA LUIZA DE BOURBON

Lisboa, 25 — (A. A.) — Chegou a esta capital a princeza Luiza de Bourbon, da antiga casa imperial de França.

S. A. almoçou em Palacio com o dr. Teixeira Gomes, presidente da Republica.

EVADIU-SE DO LIMOEIRO UM CHEFE SYNDICALISTA

Lisboa, 25 — (A. A.) — Evadiu-se da cadeira do Limoeiro, onde fôra recolhido, o chefe sydicalista José Mello, sobre quem pesava a accusação de mandante de varios attentados.

José Mello, conseguiu illudir a vigilancia dos guardas, deixando em seu logar um companheiro.

UM NOVO VOGAL DA COMMISSÃO DE DIREITO INTERNACIONAL

Lisboa, 25 — (U. P.) — O governo nomeou o sr. Candido Soto Maior Filho, vogal da commissão permanente de Direito Internacional.

O MONOPOLIO DE PHOSPHOROS

Lisboa, 25 — (U. P.) — Terminando em abril de 1925 o monopolio dos phosphoros, o governo nomeou uma commissão para estudar um regimen futuro.

Noticias locaes

O PRESIDENTE DO CENTRO MUSICAL DA COLONIA PORTUGUEZA FOI, HONTEM, HOMENAGEADO

Realizou-se, hontem, na séde do Centro Musical da Colonia Portugueza, a tarde-dansante em homenagem ao seu actual presidente, o sr. Duarte Felix.

Promoveu esta festa o grupo "Ala dos Amores", composto de elementos authenticos do C. M. C. Portugueza. Ausente, por enfermo, o homenageado solicitára do 1º secretario o obsequio de representa-lo, o que fez o referido director, assistindo á inauguração do seu retrato no salão de honra. Por essa occasião o sr. Candido Alfredo Pinto, membro proeminente da commissão organizadora da festa, fez uso da palavra enaltecendo a acção do homenageado em pról do progresso daquella conceituada aggremiação musical. Respondeu, agradecendo, o 1º secretario, que explicou o motivo da ausencia do homenageado.

As dansas correram animadissimas. A commissão de recepção formada por um conjunto de socios, os mais jovens, superintendeu o serviço de selecção e recebeu com a maior attenção e gentileza os convidados.

Por occasião de serem corridas as cortinas que occultavam o retrato a correcta e numerosa banda, sob a regencia do sr. Arlindo Pastor, tocou o Hymno do Centro, cuja execução provocou demorados applausos.

Foi, realmente, uma festa magnifica, a que nada faltou, á tarde dansante que, até 10 horas da noite de hontem, manteve na maior alegria a séde do Centro Musical da Colonia Portugueza.

O GABINETE PORTUGUEZ DE LEITURA E O LIVRO DO CONSELHEIRO JOÃO FRANCO

Publicamos ha dias a carta que a directoria do Gabinete Portuguez de Leitura recebeu do conselheiro João Franco, de accôrdo com a qual os direitos de publicação do livro das "Cartas d'El-Rei D. Carlos" serão repartidos, em partes eguaes, entre o mesmo Gabinete e a Secção Oceanographica D. Carlos I, de Lisboa.

A este respeito, a Livraria Aillaud, de Lisboa, acaba de escrever á directoria do Gabinete, noticiando que o livro foi posto á venda em Portugal, com enorme exito, vendendo-se em oito dias cerca de 10.000 exemplares.

Na mesma carta, a casa Aillaud avisa já ter mandado para o Rio os primeiros 2.000 exemplares, que foram remettidos á Livraria Alves, sua correspondente nesta capital, e pede ao Gabinete tornar publica essa communicação, em vista do grande interesse que aquella obra vem despertando entre portuguezes.

O ANNIVERSARIO DE FUNDAÇÃO DO CENTRO LUSO-BRASILEIRO PAULO BARRETO

O Centro Luso-Brasileiro Paulo Barreto commemora hoje, 26, o terceiro anniversario da sua fundação, realizando ás 8 horas da noite, em sua séde, á rua Luiz de Camões numero 22, uma sessão magna, que promette revestir-se de muito brilho. Nessa sessão far-se-á uma distribuição de premios aos orphãos protegidos da Caixa de Caridade D. Florencia Barreto.

Instituição de beneficencia e mutuo soccorro, fundada para a pratica do bem, sob a égide do saudoso escriptor e jornalista patricio, o Centro Luso-Brasileiro Paulo Barreto evoluiu extraordinariamente desde o seu inicio, florescendo dia a dia, com a elevação de suas matriculas que já ultrapassam de 10.000 e avolumando o seu patrimonio, cuja solidez se affirma em surtos de admiravel progresso, já attingindo a 230:000$000. A par disso, constata-se a sua actuação na assistencia desvelada que presta, quer a associados e suas familias, quer a orphãos, viuvas e indigentes, dispendendo em pouco mais de um anno, desde a abertura deses serviços, mais de 26:000$000 descriminados pelas seguintes rubricas: beneficencias 17:000$000, auxilios de viagem 3:000$000, funeraes 5:000$000, obulos a orphãos e indigentes 1:500$000.

Ha a salientar ainda a sua assistencia clinica, que vem sendo mantida com esforço e carinho a cargo do dr. Aramis Lopes, e que, agora, vaes ser melhorada e ampliada, com a inauguração do respectivo gabinete medico, ás 4 horas de hoje, passando então a funccionar diariamente, para consultas e exames dos socios e suas familias.

E' esta uma innovação utilissima, ainda não adoptada por nenhuma outra associação congenere, o que demonstra o cuidado e o zelo da directoria dessa pujante e sympathica aggremiação.

A FESTA DE DOMINGO NO LYCEU LITERARIO PORTUGUEZ

Com uma interessante sessão solenne, commemorou hontem o Lyceu Literario Portuguez o 56º anno da sua fundação. Esta instituição de ensino gratuito, merecedora de todos os louvores pelo desinteresse com que diffunde o ensino, tem visto passar pelos bancos de suas aulas mais de quarenta mil alumnos de todas as categorias sociaes e nacionalidades. Basta saberse isto para realçar todo o seu valor philantropico.

A's 8 1/2 da noite, o presidente da directoria, sr. José Dantas, convidou para a mesa os srs. J. Ferreira, padre Domingos Pina, A. Parente Ribeiro, Ruy Chianca, commendador Oliveira Guimarães, Mattos Guimarães, Cupertino de Miranda, J. Ferreira, Felicissimo Machado, Francisco A. Monteiro e Franklin Cardoso.

Lido pelo primeiro secretario, sr. Cupertino de Miranda, um telegramma do sr. Affonso Vizeu, foi pelo presidente declarada aberta a sessão, referindo-se aos serviços prestados pela instituição que preside á instrucção popular.

Discursaram em seguida o srs. Ruy Chianca, director literario da revista *Portugal* e orador official, e o sr. Maisonette, em nome do corpo docente.

Feita a distribuição de medalhas aos socios benemeritos e de premios aos alumnos, foi, depois de uma eloquente oração do sr. Cupertino de Miranda, encerrada a sessão.

A CORRIDA DA MORTE

Na estrada da Gavea chocaram-se dois autos, morrendo um agente commercial

A pittoresca zona Gavea-Leblon passou a ser, de ha tempos a esta parte, um sorvedouro de vidas, em caso de desastres de automovel.

Têm ali perecido, ultimamente, varias pessoas, ficando feridas gravemente muitas outras, em consequencia de quéda de autos. Um desses casos occorreu na Gruta da Imprensa, á avenida Niemeyer, e as victimas foram as proprias autoridades da policia local, tendo perdido a vida o commissario Azevedo.

O facto a que nos vamos referir não se deu como os anteriores, mas se revestiu, tambem, de grande emoção.

Pela estrada da Gavea corria, talvez em velocidade excessiva, o auto n. 4.665, dirigido por José Braim, quando um outro, que se movia no mesmo sentido, veiu nelle abalroar violentamente.

Passado o primeiro momento de estupefacção, o motorista do 4.665, ainda atordoado, procurou conhecer o resultado do choque, tendo tido a desdita de constatar graves ferimentos recebidos pelos dois passageiros do carro, o japonez Komarijo Wiakzanaque, de 25 annos de edade, negociante, e Corina Pinto Nomem, de 21 annos de edade, casada, residente á rua Joaquim Silva numero 44, pensão.

Ambos jaziam no chão, em estado gravissimo.

Foi chamada a Assistencia, para o que providenciou o proprio motorista, que procurou levar o facto ao conhecimento da policia do 2º districto, tendo uma ambulancia conduzido os feridos para o Posto Central, ahi falleceram, não resistindo ao choque traumatico e ferimentos recebidos, o japonez Wautzanaque, cujo cadaver, com guia da policia do 14º districto, foi mandado para o Necroterio.

A policia apprehendeu em poder do desventurado joven alguns papeis e a quantia de 1:000$000.

Soffreu elle fractura exposta do frontal e parietal direitos, com perda de substancia encephalica.

A companheira de Wankzanaque, que juntamente com elle passeiava amiudadas vezes, recebeu tambem fractura exposta do frontal e parietal direitos, com perda de substancias cerebral, tendo sido removida, em côma, para a Santa Casa.

Da vida singular que levava, no Rio, Corina, diz-se ter ella vindo de Bello Horizonte, onde residiu durante algum tempo, exibindo-se como cançonetista em um "cabaret", no intuito de desenvolver no palco, nesta capital, o que não fez, preferindo entregar-se a uma vida de prazeres.

Na capital mineira teria deixado Corina uma filhinha, sob a guarda de pessoa de sua amizade.

Um funccionario da Embaixada Japoneza, indo ao Necroterio, reconheceu em Komarijo um agente commercial, que se achava no Rio, em missão importante, ha um anno. Ao desventurado moço coubera a incumbencia de estudar o assumpto das industrias textis no Brasil, por conta de importante empresa de Tokio.

O enterro de Komarijo foi feito á tarde, com grande acompanhamento, no cemiterio de S. João Baptista, a expensas da Embaixada do seu paiz.

A policia do 21º districto procura conhecer o motivo verdadeiro do auto 4.665, como o que com elle abalroou, apostavam corrida.

O motorneiro do primeiro destes autos, dizem ter evitado a policia, quando outros affirmam ter elle sido prodigo em attenções para com as victimas.

PARIS LA NUIT

Uma das grandiosas e feericas scenas do film PARIS LA NUIT que será exhibido no dia 8 de Setembro no

CINE PALAIS — Exclusividade da Agencia POPULAR — 222 Rua de S. Pedro

EMPREZA THEATRAL JOSE' LOUREIRO

THEATRO LYRICO — HOJE — Terça-feira, 26 de agosto — HOJE. A's 8 3/4 — Reapparição da GRANDE COMPANHIA DE REVISTAS VELASCO — TEMPORADA POPULAR — Primeira representação da revista-féerie TIERRA DE CARMEN — PREÇOS — Frisas, 60$; camarotes, 50$000; poltronas e varandas, 12$; cadeiras, 8$; balcão, 6$; galeria numerada, 4$; geral, 3$000. Os Srs. assignantes que ainda não receberam as quatro récitas, deverão vir receber a respectiva importancia, ficando desde já reservados os seus logares para a temporada popular que se inicia hoje. — Amanhã, ás 8 3/4 — TIERRA DE CARMEN.

PALACIO THEATRO — Circo Chicharrão — HOJE — A's 8 3/4 — HOJE — Grande Companhia Gymnastica, Acrobatica e de Variedades — Quadros Plasticos — OS BELGAIS — HAREM TURCO — TROUPE BEREAL — Wertis e Chicharrão — Estréa de novos numeros — Poltronas — 6$000 — Amanhã, ás 8 3/4 — Espectaculo.

THEATRO REPUBLICA — COMPANHIA PORTUGUEZA DE REVISTAS — Direcção artistica de Antonio Macedo. — Espectaculos por sessões — HOJE — A's 7 3/4 e 9 3/4 — HOJE — AVISO AO PUBLICO — Continuando em pleno successo, e esta Empresa resolveu fazer representar ainda esta revista: FADO CORRIDO — SEXTA-FEIRA, 29: TIRO AO ALVO — Amanhã — A's 7 3/4 e 9 3/4 — FADO CORRIDO.

Palacio Theatro — Sabbado, 30 de agosto — Estréa da Companhia Portugueza Alves da Cunha-Bertha Bivar, com a peça em 4 actos: A GARRA.

Empresa Paschoal Segreto — CARLOS GOMES — O Theatro da Moda — Temporada Leopoldo Froes

O SAPO E A ESTRELLA

A seguir — O GIGOLO — 3 actos no Rio

9.842 espectadores até hontem — O successo do momento (V 26522)

CINEMA MATTOSO — Praça da Bandeira — HOJE! — Mae Bush e Richard Dix, em O APOSTOLO — e H. B. WARNER, em SOFFRER PARA VENCER — Amanhã — "Maridos de Marpoles" — Richard Talmadge — Maria do Carmo. (V 26553)

Cine-Theatro Modelo — HOJE — Grandioso programma — HOJE! — Antonio Moreno, em Beijo de conciliação — Seis actos. HAROLD LLOYD, em LUA DE MEL TEMPESTUOSA, 2 actos comicos. — PALCO — GENESIO ARRUDA e FERNANDA POMBO, na burleta, em 1 acto — "OS 39". — Amanhã — Sobre os mais de BENEDICTO e SPALLA e o drama CAIDO DO CÉO. (V 26331)

CINE SMART — HOJE — Programma — HOJE — LUXURIA E PUREZA — 6 actos — O Filho do Apache André — 7 actos, Paramount. — Amanhã — SARATI, O TERRIVEL, drama de Pola Negri. (V 27343)

CINE-THEATRO EUNICE — RUA RIACHUELO — Entre Invalidos e Silva Manoel — O programma preferido pela "Elite Social do bairro do Riachuelo" — QUAL É O MELHOR QUE HOJE? — O PREÇO DE UMA VIRTUDE — 6 actos, Paramount. — ESPOSA MODERNA, drama, 6 actos. (V 27861)

CINEMA OLYMPIA — Hoje — CARTAS DE AMOR, drama da Fox, em 5 actos, por Shirley Mason. — VINGANÇA SILENCIOSA, 5 actos, por William Duncan. — ORPHANDADE, drama da Fox, 5 actos, por Clyde Cook. — Amanhã — "Aventureira de Monte Carlo", 1º episodio em 4 actos. — Flor de Lotus, 6 actos coloridos.

CINEMA FRONTIN — Tel. V. 5610 — Praça Condessa Frontin — Rio Comprido — HOJE! — A bailarina incognita — 7 actos luxuosissimos da Paramount, pela fascinante Mae Murray. — Resolução Heroica, drama — Amanhã — A HEROINA DE SANGUE AZUL e PRIMEIROS LOUCOS. (V 23537)

Notas sociaes

NATALICIOS

Faz annos hoje d. Florentina Guimarães Tavares Vaz, esposa do capitão medico do exercito dr. Augusto Tavares Vaz.

— Fazem annos hoje:

a menina Yvette, filha do sargento amanuense Antonio Pereira da Silva;

— nosso collega de imprensa dr. Hugo de Mendonça, secretario da "Actualidade";

menino Isobel Peixoto, filho do sr. Mario Ribeiro;

— Passou hontem o anniversario do menino Izibel Peixoto, filho do sr. Francisco Peixoto Sobrinho, funccionario municipal.

Isobel recebeu dos seus amiguinhos muitos abraços, tendo aos meninos offerecido bonbons e doces.

CASAMENTOS

Contratou casamento com a senhorita Annita De Zanillo, filha do dr. Leonardo De Zanillo, capitalista de S. Paulo, o sr. Alexandre Girotto, academico de engenharia nesta capital.

— Com a gentil senhorita Florianita Cardoso, filha do antigo e alto funccionario dos Telegraphos, sr. João Thomaz Cardoso, contratou casamento o sr. Heitor de Oliveira, funccionario federal dos Correios, filho do major Bernardo M. de Oliveira e sobrinho do poeta Alberto de Oliveira.

BODAS DE PRATA

Para solennizar a passagem do 25º anniversario de casamento, o sr. Manoel Joaquim Fernandes, antigo commerciante desta praça e sua esposa, d. Victoria Roque Fernandes, mandam celebrar amanhã, ás 10 horas, na egreja da Candelaria, uma missa em acção de graças.

CHÁS DANSANTES

Hoje, ás 4 1|2 da tarde, realiza-se no "tea room" da A Capital, o primeiro chá dansante da semana que, por certo, vae constituir mais um acontecimento elegante.

A vesperal realizada domingo ultimo, teve a concorrencia das familias mais distinctas da nossa sociedade, tendo-se prolongado até ás 7 1|2 da noite, muito animada com as dansas, abrilhantadas pela excellente jazz-band da A Capital.

FESTAS

Realizou-se ante-hontem, ao meio dia, no Restaurante Tavares, o almoço offerecido ao sr. Frederico Ferreira Lima, director da Escola Remington, por um grupo de amigos. O anniversariante foi saudado ao champagne pelo dr. Moncorvo Filho, agradecendo em improviso. A' noite, o sr. Frederico Lima recebeu em sua residencia, á rua do Grajahú, elevado numero de amigos e familias das suas relações.

Depois de uma cerimonia religiosa, em que foi celebrante o padre José Castellucci, coadjutor da parochia de N. S. de Lourdes, seguiram-se as dansas. Cerca das 10 horas foi servido o chá, recebendo o sr. Lima, nessa occasião, a manifestação dos alumnos da Escola Remington.

ACADEMICAS

A directoria do Centro Francisco de Castro, da Faculdade de Medicina convida a todos os seus collegas da Universidade a tomarem parte numa manifestação que leva a effeito, hoje, ás 2 horas da tarde, aos deputados drs. Zoroastro Alvarenga e Clementino Fraga pelo projecto de lei que apresentaram regularizando os serviços de professionaes estrangeiros no Brasil. Os estudantes deverão reunir-se no Instituto Anatomico, praia de Santa Luzia, donde partirão incorporados.

VIAJANTES

A bordo do transatlantico americano "Pan America", segue no dia 17 de setembro, para o Mexico, em gozo de férias, o dr. Torre Diaz, embaixador daquella Republica amiga junto ao nosso governo, s. ex. levará em sua companhia sua exma. esposa e filha.

ASSOCIAÇÕES

SOCIEDADE "DAHRANA" — Acaba de fundar-se em Nictheroy a Sociedade "Dâhraná", da palavra sanskrito que significa summo *contrôle* do pensamento, e que tem por objectivo a educação mental dos seus associados, afim de que alcancem o desenvolvimento material e espiritual, etc. A directoria da nova sociedade é assim composta: director esoterico, o sr. Henrique José de Souza; director exoterico, tenente Clemente Colleno; secretario, engenheiro Francisco Nascimento Barbosa.

MISSAS

Por alma de Maria Euginata Alves de Carvalho a sua familia manda celebrar uma missa, amanhã, ás 8 horas da manhã, na egreja da Sagrada Familia, no Zumby, ilha do Governador.

— Reza-se hoje, ás 10 1|2, na egreja de São Francisco de Paula, uma missa por alma de Sergio de Carvalho.

* * *

O Professor H. Mkachadk

psychologo hindú, participa que com prazer attenderá em sua residencia, á rua Cassiano 197, Santa Thereza, das 2 ás 6 horas da tarde, ás pessoas que desejem utilisar os seus conhecimentos.

Psyco-chirologo para investigações e estudos, demonstrou em mais de 30 annos de experiencias iniciadas na India, que os traços physionomicos exteriorisam a natureza psyco-physica individual e revelam todas as qualidades e tendencias que, conhecidas e interpretadas pelo observador psychico servem para contribuir a orientar melhor a pessoa para a estabilidade ou conquista do bem estar. (27294)

Agua Figaro é a melhor tintura por que dá ao cabello ou barba a côr e brilho naturaes. Preço, 10$000.

JERSEY de seda, em córtes e retalhos. — Rua Th. Ottoni 93, sobrado, Proximo á Avenida. (2454)

MUSICA

CONCERTO DE SAXOPHONE

Os amadores de musica terão ensejo de apreciar hoje, ás 9 horas da noite, no Instituto Nacional de Musica, uma audição das mais interessantes, pois que se trata de um instrumento que, em geral não costuma figurar nos programmas de solistas. De facto, ninguem póde imaginar que o saxophone possa se exhibir, como o violino ou o violoncello, num recital de musica séria.

Habituados a vel-o unicamente como satellite nas orchestras, não comprehendemos muito bem como possa elle sair desse papel secundario para tomar vulto e apresentar-se como "estrella de primeira grandeza".

E' essa a tarefa que incumbe ao festejado artista Ledario Teixeira e não duvidamos que elle se saia da incumbencia galhardamente, conquistando para o seu talento de executante e para o original instrumento a que se dedicou, os louros mais merecidos.

Ha tempos já publicámos o programma desse bellissimo recital.

Nada mais nos resta do que esperar o triumpho do applaudido saxophonista.

RECITAL DE CANÇÃO BRASILEIRA

Sabbado proximo, ás 5 horas da tarde, realiza-se no Copacabana Palacio o recital da Canção Brasileira, promovido pelo maestro Marcello Tupinambá e pelo tenor Edgard Arantes Franco.

Os dois artistas já se fizeram ouvir com agrado em S. Paulo e em Santos.

SOCIEDADE DE CULTURA MUSICAL

Com um programma que opportunamente daremos á publicidade, realiza-se no dia 31 do corrente mez, o concerto que essa associação vem organizando cuidadosamente, consagrado a Brahms, nome que resplandece no mundo musical.

Nesse concerto tomarão parte artistas de valor, já conhecidos entre nós, como os srs. Alfredo Oswald e Bart Wirtz, ambos professores do Conservatorio de Baltimore (Estados Unidos), senhoritas Paulina D'Ambrosio, Irene Nogueira da Gama, Nadie Soledade e ainda a illustre professora de canto, mme. Kutscherra Nys, os quaes interpretarão, num conjunto de comprehensão intima do estylo e do caracter classico, paginas musicaes em que se revela todo poder, creador daquelle extraordinario musicista.

AUDIÇÃO DE PIANO

Realizou-se domingo, no Theatro Municipal de Nictheroy, a 3ª audição de piano das alumnas de d. Nize Baptista Vieira, professora laureada pelo Instituto Nacional de Musica, que dirige o curso de musica do Externato S. José, do Asylo de Santa Leopoldina.

Foi executado todo o programma organizado no qual prestaram seu concurso artistico as senhoritas Angeolina Faria, alumna de canto de d. Marietta Marcondes de Souza, Ruth Baptista Magalhães, alumna de declamação de d. Angela Vargas e Maria Alcina de Mattos, alumna de violino do professor Francisco Chiaffitelli, que todos demonstraram o apurado gosto da sua educação artistica.

Das alumnas do curso de piano, a impressão do auditorio, traduzida em applausos prolongados, não podia ser melhor.

Embora o conjunto tenha agradado sem discrepancia, é justo salientar as alumnas Sylvia Pacheco na musica "Sur les touches blanches"; Sonja Feldmann na "Gavotte de Handel"; Maria Andrade na "Petite Japonaise"; Josephina Andrade na "Tristesse"; Isaura Moraes na "Jardinière n. 4"; Odette V. Gomes na "Joyeux paysan qui revient du travail" de Schumann; Noemy Marcenes no "Pas d'Arlequin"; Odaléa dos Santos Jacintho no "Chant de Pêcheur"; Maria José Continentino na "Lisongeira"; Amelia Carneiro na "Tarantella"; Nelsina Flores na "Sonata op. 10 n. 2", de Beethoven; Maria Lina Carneiro na "La Coquette"; Odette Figueiredo no "Papillon"; Etelvina Sara Flores na "2ª Rapsodia", de Liszt; e Elza Carvalho no "Nocturno n. 2", de Chopin.

NOS THEATROS

NOTAS & NOTICIAS

"TRAVIATA", NO MUNICIPAL — Logrou verdadeiro exito a representação da "Traviata", na qual Gilda Dalla Rizza reeditou seus triumphos obtidos no Scala, de Milão, creando o papel de protagonista. [illegible] Dalla Rizza mereceu de toda a imprensa os mais sinceros elogios [illegible]

[illegible] ... Maria Olenewa e o corpo de baile tomam parte na representação.

A REABERTURA DO TRIANON — O Trianon reabre hoje. Alli estréa sob a direcção da empresa [illegible] Staffa e de um grupo de artistas excellentes, [illegible] ... Lino, Adelaide Coutinho, gloriosa actriz que ainda é uma boa dama central, Amelia de Oliveira, uma artista apreciada tanto no theatro como no cinema, Iuia Ferreira, muito feliz nos typos nacionaes, Margarida Lopes, Nilza Castro, Cordelia Ferreira, Ruth Vianna, Esther Bergerath e outros.

A direcção artistica da companhia está a cargo do actor e professor João Barbosa.

O estréa se dará com as primeiras representações de "A Leviana" [illegible]

O GIGOLO — Após o apuramento [illegible] "O gigolô", de Renato Vianna [illegible]

PASCHOAL SEGRETO — A Empreza Paschoal Segreto realiza, em 5 de setembro, no theatro S. José, em homenagem ao sr. Isidro Nunes [illegible]

"FADO CORRIDO" SERÁ REPRESENTADO ATÉ QUINTA-FEIRA — Devido ao successo excepcional da famosa revista portugueza "Fado corrido", a empresa resolveu que ella continuasse no cartaz do Republica até quinta-feira. Assim sendo, hoje, amanhã e depois "O Fado corrido" dará as suas ultimas representações [illegible]

A PROPOSITO DE "A PATATIVA" — A actriz Marianna Soares [illegible]

OS ENSAIOS DE "OLHA O GUEDES" [illegible]

COMPANHIA VICTORIA SOARES — [illegible]

REAPPARECE, HOJE, A COMPANHIA VELASCO — [illegible] "Tierra de Carmen" [illegible] Justificado exito, pelo seu chiste, pelo gosto e pelo capricho da sua [illegible]

O HOMEM MOSCA — [illegible]

LEONARDO CARAMBA — [illegible]

CIRCO PUBBEE — [illegible]

O CULTO DA ELEGANCIA
[illegible] perfumaria CALYPSO, 16, r. Bethencourt da Silva. (2456)

Segunda-feira **PATHE'** Segunda-feira

A mais deslumbrante e apparatosa super-producção da Fox-Film, do corrente anno:

O REI PASTOR

9 actos de inexcedivel maravilha!

Prodigiosa reconstrucção historica das antigas éras. Os explendores das côrtes de então.

As intrigas, os amores, a inveja e a perfidia daquelles remotos tempos!...

Evocação historica do rude duello de David — O REI PASTOR — contra o gigante Golias.

10 mil comparsas em scena — Montagem e endumentaria de accordo com o ritual da época.

Espectaculo monumental, grandioso e extasiante!

SEGUNDA-FEIRA — 1º de Setembro proximo, no PATHE'

HOJE **RIALTO** HOJE

Segundo dia do attraentissimo programma hontem estreado com ruidoso exito pela desejada reapparição da victoriosa

MARY PHILBIN

a linda e emotiva actriz que nos deu o film "No Redemoinho da vida", e que se supera a si propria, agora, na interpretação de

Na Senda do Crime

seis actos da UNIVERSAL JEWEL, em que a acção decorre empolgante, de scena para scena, num constante "frisson".

Para completar o programma e amenizar emoções a famosa comedia dos macacos sabios da Fox-Film, em dois actos mirabolantes *"OS VAQUEIROS"*.

(Breve) O formidavel tragico da tela, que a critica de todo o mundo endeusa WILLIAM FARNUM numa das suas mais fortes e artisticas creações: TORMENTAS

THEATRO RECREIO Empresa RANGEL & C.

HOJE As 7 3|4 — 197ª REPRESENTAÇÕES 198ª DA HILARIANTE E VICTORIOSA REVISTA — HOJE A's 9 3|4

A' LA GARÇONNE AMPLIADA COM NOVOS E SENSACIONAES NUMEROS

AMANHÃ — A'S 7 3|4 e A'S 9 3|4 — AMANHÃ

200 REPRESENTAÇÕES DA HILARIANTE REVISTA A' LA GARÇONNE SURPRESAS DE SENSAÇÃO

A SEGUIR — O HOMEM MOSCA — Peça de costumes de GASTÃO TOJEIRO

THEATROS DA EMPRESA PASCHOAL SEGRETO

JOÃO CAETANO — ex-S. Pedro

Companhia Brasileira de Operetas — VICTORIA SOARES

sob a direcção do actor BRANDÃO SOBRINHO e de que fazem parte o 1º tenor VICENTE CELESTINO e a applaudida actriz LAIS AREDA. — Maestro regente e concertador de orchestra, Verdi de Carvalho.

HOJE — A's 7 3|4 e 9 3|4 Duas sessões — HOJE

da opereta nacional em 3 actos original de BRANDÃO SOBRINHO — da S. B. de A. T., musica de Verdi de Carvalho

A PATATIVA

Grande successo de toda a Companhia! — Amanhã e sempre — A PATATIVA!

S. JOSE' (Direcção artistica — LUIZ PEIXOTO) (Direcção scenica — ISIDRO NUNES)

HOJE — A's 7 3|4 — Duas sessões — HOJE — A's 9 3|4

A revista de OSCAR LOPES, musicada pelo maestro ASSIS PACHECO

A CARIOCA

O applaudido ventriloquo BAPTISTA JUNIOR exhibe-se, hoje, no circulo luminoso, vestindo-se a "melindrosa" com o collo nú, para realizar, com o seu boneco Bernabé, um idyllio. Esse numero de ventriloquia além das difficuldades que apresenta, imprime muita attenção da platéa.

A seguir — OLHA O GUEDES! revista da parceria BITTENCOURT-MENEZES, musicada pelo maestro vienense HANS DIERNHAMMER, autor de esplendidas operetas modernas.

QUINTA-FEIRA — Récita de OSCAR LOPES, autor da CARIOCA. (V 26525|26)

COPACABANA CASINO-THEATRO

ULTIMA SEMANA da TROUPE RANDALL

HOJE — A's 22 horas — HOJE

Grande successo da nova revista

"AU REVOIR"

Poltronas, 5$000 — Camarotes e baignoires, 20$000

Grill-Room — Todas as noites diner e souper dansants.

QUARTA-FEIRA, DIA DE MODA

Cine-Theatro AMERICA

HOJE — CHARLES JONNES, o artista primoroso, um dos mais brilhantes astros da Fox, dar-vos-á: **Jaguarino** 5 partes de emoção e de belleza sentimental.

Lobos da borda d'agua engraçada comedia da Universal, em 2 partes.

No palco — Ainda e sempre o festejado casal MAGNANI e as suas excentricidades, numeros sensacionaes de ventriloquia e os seus engraçadissimos bonecos falantes.

AMANHÃ — Grandioso festival de **Guglielmi** o prodigioso e queridissimo illusionista, que na sua despedida dará o mais extraordinario programma de SENSACIONAES NUMEROS DE VARIEDADES — Films de grande valor

CINEMA TIJUCA

HOJE — **Egual ás outras** grandiosa e dramatica pellicula da Metro, em 6 actos, tendo como protagonista MARY ALDEN — 7 partes de sensacionaes situações.

VIRGINIA LEE, a formosissima artista cinematographica, apparece-nos hoje, num primoroso drama sentimental: **Se ellas soubessem** 6 partes de extrema belleza e emoção. (5621)

Como ninguem foge aos seus destinos

A FORÇA DO DESTINO

bello e sentimental film da Metro, distribuido pela Paramount vae levar-vos

HOJE ao HOJE

CINE PALAIS

com um trabalho magistral de

Anna Q. Nilsson - Raymond Hatton - William P. Carleton - George Mac Quarrie

Um numero sensacional do

Eclair-Jornal

com a visita de Sua Ex, o Sr. Epitacio Pessoa ao Sr. embaixador Dr. Souza Dantas em Paris

THEATRO MUNICIPAL Concessionario Walter Mocchi

HOJE — Terça-feira — A's 8 3|4

Grandioso acontecimento artistico!

O maior successo do "Scala", de Milão, repetido no THEATRO MUNICIPAL por — GILDA DALLA RIZZA, em sua magistral creação de

TRAVIATA

com MINGHETTI e SEGURA-TALLIEN

Porter — Fiore — Cattaneo — Antonoff — Palai — Cassia.

Corpo de baile MARIA OLENEWA.

Director de orchestra — BELLEZZA.

Não é obrigatorio o traje de rigor.

Preços — Frizas e camarotes de 1ª, 150$; camarotes de 2ª, 60$; poltronas, 30$; balcão A e B, 20$; balcão, outras filas, 15$; galerias A e B, 9$000; galeria, outras filas, 7$000.

AMANHÃ — 4ª-feira, ás 8 3|4

Apresentação do soprano da "Opera", de Paris — MADELAINE BUGG protagonista da opera em cinco actos, de MASSENET

MANON

MIGUEL FLETA — SEGURA TALLIEN — ALEXANDRE GRIFF. Antonoff — Nardi — Cattaneo — Palai — Giusti.

Corpo de baile: MARIA OLENEWA.

Maestro: BELLEZZA.

Preços do costume.

QUINTA-FEIRA — 2ª VESPERTINA — A's 4 horas

MEFISTOFELES

Protagonista: TANCREDI PASERO. ANGELO MINGHETTI — MARIA ZAMBONI — NINA KOSHETZ — ANNA GRAMEGNA. NARDI — GIUSTI.

Corpo de baile: M. OLENEWA — R. NEMANOFF.

Maestro director: BELLEZZA.

POLTRONA — 35$000 (V 25533)

ELECTRO-BALL CINEMA

EMPRESA BRASILEIRA DE DIVERSÕES

51 — RUA VISCONDE DO RIO BRANCO — 51

A mais popular e querida casa de diversões desta capital

O Filho do Corsario

10º CAPITULO

HOJE e todas as noites, ás 6 e ás 10 horas — Sensacionaes torneios duplos, disputados pelos melhores artistas do Electro-Ball.

Vencedores do partido do dia 23: Iraguirre e Barnes.

Quinta-feira, 28 do corrente, ás 2 horas — Extraordinaria matinée, com um torneio em 20 pontos disputado pelos invenciveis campeões do Electro-Ball.

AO ELECTRO-BALL CINEMA: 51 — Rua Visconde do Rio Branco — 51. (V 26497)

NOS CINEMAS Ideal e Rialto — **NA SENDA DO CRIME** Universal Jewel com **Mary Philbin** melhor que em «No Redemoinho da Vida» — NOS CINEMAS Rialto e Ideal

ROGAMOS AOS SENHORES MEDICOS VISITAR, NO INTERESSE DOS SEUS DOENTES, OS APPARELHOS ORTHOPEDICOS, EXPOSTOS EM NOSSO ESTABELECIMENTO E QUE OBTIVERAM NA EXPOSIÇÃO DO CENTENARIO UMA DAS MAIS ALTAS RECOMPENSAS (DIPLOMA DE HONRA)

QUEBRADURA

Para Homens, Senhoras e Creanças

O Prof. Lacroix [illegible] Estabelecimentos do Norte, [illegible] consultas [illegible] Rio até todo o [illegible]

30 DE AGOSTO

Roga-se não esquecer [illegible] aparelhos feitos sob medida.

[illegible]

AVENIDA GOMES FREIRE, 124 — Em cima da Pharmacia, das 10 da manhã até ás 5 da tarde. Entrada pela Rua do Rezende. (V 27340)

A Revolução em São Paulo

Demonstração unica e completa dos acontecimentos da Revolução em São Paulo e da Victoria dos Legalistas tiradas officialmente com autorisação do Governo

Segunda-feira no — CINE PALAIS — a formidavel reportagem cinematographica

"PELA LEGALIDADE"

CORREIO SPORTIVO

FOOTBALL

S. CHRISTOVÃO — 2
BANGU' — 2

O match realizado ante-hontem entre o S. Christovão e o Bangú, se bem que não tivesse a apreciá-o grande assistencia, foi dos mais interessantes da tarde.

O quadro da rua Figueira de Mello, que toda gente suppunha muito mais forte que o seu competidor, fosse porque os seus jogadores estivessem sem sorte ou fosse por qualquer outra circumstancia, lutou bastante para conquistar o empate e se não se verificasse o penalty que Frederico praticou talvez houvesse o Bangú logrado manter o score que firmara no 1º half-time e que vinha sustentando até então, a despeito das investidas contrarias. Mas, o que é certo é que da vantagem que o Bangú adquirira no 1º tempo e o esforço a que se deu o S. Christovão, para não ficar por baixo, nasceu o jogo bem formado e o capricho de uns e de outros.

Nos primeiros 40 minutos da partida, o Bangú dominou marcando os seus goals por intermedio de Pastor e Anchyses e nos outros 40 o S. Christovão, sentindo a derrota proxima, pois que só fizera um goal quando Nesi batera um hands de Guerra, perto da area de penalty, desdobrou-se em avanços e atacou bastante. Esse periodo, que foi indiscutivelmente seu, foi tambem o de azar de sua gente: seus jogadores perderam varios shoots e Dornellas, sem direcção absolutamente alguma, todas as vezes que se approximava do goal de Floriano, shootava fóra.

Mas, no final, registrou-se o penalty a que nos referimos e o São Christovão empatou por 2 x 2.

Eis os teams:

S. Christovão — Paulino; Daniel e Povoas; Capanema, Nesi, e Alberto; Oswaldo, Vicente, Dornellas, Paulo e Hermann.

Bangú — Floriano; L. Antonio e Italia; Guerra, Fred e Ferreira; China, Anchyses, Pastor, Moura e Antenor.

Nos segundos teams, o S. Christovão venceu por 4 x 2.

* * *

ANDARAHY — 8
PALMEIRAS — 0.

Match quasi entre os dois extremos da tabella do campeonato da cidade, o do Andarahy x Palmeiras, realizado no campo da rua Prefeito Serzedello, não despertou interesse. Decorreu frio de principio a fim e terminou com uma victoria facil do Andarahy que marcou oito goals por intermedio de Jorge 3, Telê 2, Ernesto 2 e Bethuel, 1.

Os teams:

Andarahy — Cabral; Americano e Raul; Martins, Braulio e Hermogenes; Bethuel, Lago, Jorge, Telê e Ernesto.

Palmeiras — Aggeu; J. Luiz e Teixeira; Waldemar, Silva e Santa Anna; Ferraz, Carneiro e Patricio.

Nos segundos teams, o Andarahy venceu por 11 x 0.

* * *

CARIOCA — 0.
MANGUEIRA — 0.

A partida entre o Carioca e o Mangueira, realizada no campo da Estrada D. Castorina, foi a melhor da Liga Metropolitana. Equilibrada e entre teams mais ou menos eguaes, ella se fez animada e terminou, sem que score fosse aberto, com o resultado de 0 x 0.

Os teams foram estes:

Carioca — Velloso; Raul e Moacyr; Marcellino, Joppert e Moysés; Torres, Antuerpio, Mimtho, Cabral e Dorinho.

Mangueira — Afonso; Elcio e Gaby; Bodoque, Vieira e Milton; Campesto, Mazzeu, Simas, Araujo e Mello.

Nos segundos teams, houve tambem um empate de 2 x 2.

* * *

BOMSUCCESSO — 3.
FIDALGO — 0.

Em match da série B, o Bomsuccesso venceu ante-hontem o Fidalgo por 3 x 0. Seus pontos foram feitos por Lucio, Ernesto e Eurico, estando os teams assim constituidos:

Bomsuccesso — Ary; Alvarenga e Pamplona; Jorge, Eurico e Olavo; Ernesto, Caballero, Nico, Lucio e Manoel.

Fidalgo — Avelino; Leite e Silva; Fructuoso, Cabral e Bellarmino; Argemiro, Neverzinho, Babiano, Queiroz e Lima.

Nos segundos teams o Bomsuccesso venceu por 3 x 0.

* * *

PROGRESSO — 2.
ESPERANÇA — 2.

No campo da rua Moraes e Silva, o match entre o Progresso e o Esperança terminou com um empate de 2 x 2 no 1º team, e com a victoria do Progresso, por 6 x 1, no segundo.

* * *

PAULISTANO F. C. — 4.
TUPY F. C. — 4.

No jogo realizado ante-hontem entre o Paulistano e o Tupy, na ilha de Paquetá, verificou-se um empate de 4 x 4.

O team do Paulistano foi este: Pedro; Arthur e Turco; Orlando, Angelo e Agostinho; Carlos, Alberto, Zuzu, Guigui e Russinho.

* * *

BOTAFOGO — 3
AMERICA — 1

Foi uma partida desinteressante. O America não confirmando o jogo do domingo anterior, contra o São Christovão, apresentou uma equipe heterogenea, cheia de falhas e, sobretudo, sem a mais leve harmonia technica.

Falharam diversos dos seus festejados elementos, o principal dos quaes — Oswaldinho — foi, a bem dizer, o responsavel de todo o desastre. Um team sem o apoio do seu center-half, pouco vale... uma apreciação, sem o auxilio daquelle seu defensor, cujos esforços de raro em raro appareciam, e assim mesmo, improficuos.

E o America jogou, em rigor de

Na defesa do America esse ponto fraco foi observados dos primeiros aos ultimos instantes da luta.

A par desse detalhe, precisamos dizer que o Botafogo apresentou uma équipe adestrada e que atacou incessantemente o adversario, cansando a defesa do America e approveitando em todos os detalhes, a fraqueza do conjunto.

Venceu jogando melhor, apezar de tel-o feito desfalcado do esteio de sua defesa — o formidavel full-back Allemão — machucado em meio, mais ou menos, do primeiro half-time, não voltando mais ao campo.

Mesmo apezar dessa vantagem numerica de homens, o America não fez nada, antes pelo contrario, o Botafogo com 10 jogadores, ainda fez dois, dos tres goals do score.

A partida resumiu-se nessa coisa deseguel, de um jogar bem, atacar sempre, mantendo uma continuada pressão, e do outro, jogar mal, sem technica, dominado todo o tempo quasi.

Os teams eram estes:

Botafogo — Baby; Couto e Allemão; Lagreca, Alfredo II e Jeronymo; Leite, Alamir, Néco, Orlando e Claudionor.

America — Mirim; Martins e Fernando; Hugo, Oswaldo e Mattoso; Sayão, Edgard, Chico, Arlindo e Thuler.

Alamir, Alfredo e Neco fizeram os goals do Botafogo e o do America foi marcado por Chico.

Nos segundos teams, o America venceu por 2x1.

* * *

O EVEREST, DESTA CAPITAL, VENCEU O NEVES, DE NICTHEROY

No campo do Ypiranga, em Nictheroy, realizou-se ante-hontem, o match interestadual entre o S. C. Everest da Liga Metropolitana e o Neves F. C., da Liga Sportiva Fluminense. A partida foi bem disputada e terminou com a victoria do club carioca, por 4 x 3.

A organização do team Everest, foi esta:

José; Eduardo e França; Zéca II, Mario e Marcellino; Oswaldo, Zéca, Bibi, Alfredinho e Pinho.

* * *

OS TEAMS DO FLAMENGO

Para o treno que se realiza amanhã com o Hellenico A. C., a commissão sportiva do Flamengo pede o comparecimento dos seguintes jogadores, ás 4 horas da tarde, no campo da rua Paysandú:

Amado; Pennaforte e Almeida Netto; Adhemar Martins, Seabra e Dino; O. Gomes, Candiota, Nonô, Junqueira e Moderato.

Reservas — Egberto, D. Estrada, Moura, Antoninho, Newton e Chagas.

* * *

VILLA ISABEL X BOMSUCCESSO

O director de sports do "Villa" pede o comparecimento dos jogadores abaixo, amanhã, ás 3 horas, na Séde para reunidos seguirem para o campo do Club de Regatas Vasco da Gama: Americo, Brijani, Barroso, Nelson, Edgard, Gumercindo, Toinho, Venicius, Mendonça, Biasetto, Pacheco, Netto, Flavio, Humberto e Oswaldo.

* * *

O CAMPEONATO PAULISTA

Nos jogos realizados domingo em São Paulo, o Syrio venceu o Palmeiras, por 3 x 2, o São Bento o Internacional, por 3 x 0 e o Santos o Germania, tambem por 3 x 0.

* * *

NA CONFEDERAÇÃO

Reuniu-se hontem o conselho de julgamentos da C. B. D.

Foi approvada a redacção final do regimento interno e marcada uma nova reunião para sexta-feira proxima.

* * *

O CAMPEONATO DA CIDADE E O TORNEIO DA ASSOCIAÇÃO

Com os jogos de domingo, a collocação dos clubs que disputam os jogos officiaes da cidade, é esta:

Na Liga — Serie A — 1º logar, sem ponto algum perdido, o Vasco da Gama; 2º logar, com quatro pontos perdidos, o Andarahy; 3º logar, com oito pontos perdidos cada um, o River e o Villa Isabel; 4º logar, com doze pontos perdidos cada um, o Mackenzie e o Mangueira; 5º logar, com treze pontos perdidos, o Carioca; 6º logar, com dezesete pontos perdidos, o Palmeiras. Serie B: 1º logar, com tres pontos perdidos, o Bomsuccesso; 2º logar, com quatro pontos perdidos, o S. Paulo-Rio; 3º logar, com seis pontos perdidos, o Fidalgo; 4º logar, tendo nove pontos perdidos, o Metropolitano; 5º logar, com onze pontos perdidos, o Americano; 6º logar, com doze pontos perdidos, o Confiança; 7º logar, com quatorze pontos perdidos, o Esperança; 8º logar, com dezesete pontos perdidos, o Progresso. Serie C: 1º logar, com um ponto perdido, o Engenho de Dentro; 2º logar, com tres pontos perdidos, o Everest; 3º logar, com cinco pontos perdidos, o Modesto; 4º logar, com oito pontos perdidos, o Olaria; 5º logar, com dez pontos perdidos, o Campo Grande; 6º logar, com treze pontos perdidos, o Independencia; 7º logar, com quatorze pontos perdidos, o Ramos.

Na Associação — 1º logar, com um ponto perdido, o Fluminense; 2º logar, com seis pontos perdidos, o Flamengo; 3º logar, com oito pontos perdidos, o São Christovão; 4º logar, com dez pontos perdidos, cada um, o America e o Botafogo; 5º logar, com onze pontos perdidos, o Bangu'; 6º logar, com doze pontos perdidos, o Hellenico; 7º logar, com dezoito pontos perdidos, o Brasil.

* * *

PALMEIRAS A. CLUB

Pelo presidente do Palmeiras são convidados os associados a reunirem-se em assembléa geral extraordinaria (1ª convocação) hoje ,ás 7 1/2 da noite.

* * *

VARIAS NOTAS DO AMERICA

A directoria em sua ultima reunião resolveu offerecer, ao corpo social, com o concurso de outros associados que queiram adherir e em homenagem ao grande benemerito o sr. Raul Meirelles Reis, presidente do America, um baile, que será levado a effeito no dia 6 de setembro proximo futuro. Por essa occasião a directoria inaugurará a placa commemorativa no salão "Raul Reis", com toda a solennidade.

Além desse baile, no referido mez haverá ainda o baile de anniversario do America que promette ser uma festa de élite — taes são os preparativos com que desde já delle cuida a directoria do elegante club da rua Campos Salles.

Além disso, cuida a directoria de organizar chás e outras reuniões a altura da distincção de seu numeroso corpo social.

Durante o mez de setembro no seu campo vão se realizar os jogos para elle os mais importantes da temporada e desse modo na presente estação o mez que vem é o mais importante e cheio para o America.

* * *

EM SETE DE SETEMBRO

A Associação Metropolitana vae pedir aos clubs Botafogo e America e S. Christovão e Fluminense, para jogarem no dia 7 de setembro duas partidas entre elles, em beneficio de qualquer coisa. Os jogos vão ser realizados no campo do Fluminense.

O Botafogo que ia para Minas Geraes naquella época desistiu de fazel-o, para attender a esse pedido.

REMO

FEDERAÇÃO DO REMO

Reune-se hoje ás 5 1/2, em sessão ordinaria, o conselho da Federação Brasileira das Sociedades de Remo.

* * *

CLUB DE REGATAS BOTAFOGO

Achando-se muito adeantado o serviço de expedição de carteiras de identidade, a directoria resolveu exigir a sua apresentação para o ingresso no club, a partir de setembro entrante. Os socios que ainda não enviaram as duas photographias de 3 x 4 cm. e a sua declaração de familia (mãe, esposa, irmãs solteiras e filhas solteiras), devem fazel-o com a maior urgencia possivel, procurando as formulas impressas com o cobrador ou na secretaria, das 8 ás 10 horas da noite, ou, ainda, solicitando-as pelo telephone Sul 1035.

Basket-ball

OS JOGOS DE HOJE

No torneio de basket-ball da Associação Metropolitana, realizam-se hoje estes jogos:

Botafogo x America.
C. Christovão x Bangú.

* * *

OS JOGOS PARA HOJE

A Associação Metropolitana designou os seguintes juizes e representantes para os jogos de hoje:

S. Christovão x Bangú — Juiz, Mario Alves da Cunha do America; representante, Roberto Peixoto, do Tijuca.

Botafogo x America — Juiz, Carlos Saintine, do Flamengo; representante, Sylvio W. Netto do Fluminense.

* * *

OS TEAMS DO S. CHRISTOVÃO

A commissão sportiva do São Christovão A. C., designou os teams abaixo, para o jogo que se realiza hoje, com o Bangú A. C.:

2º team — Lauro, Armando, Capanema, Alfredo e Arnaldo.

Reservas — Aarão, Lopo, Telmo, Romulo e Hermann.

1º team — Daniel, Gilberto, Marino, Otto e Seidl.

Reservas — Rubeis, Vinhaes e Povoa.

* * *

VILLA ISABEL X VASCO DA GAMA

Realiza-se hoje ás 8 horas da noite no campo do Villa um rigoroso treno entre as equipes dos clubs acima.

O director de Sports do Villa pede o comparecimento dos seguintes jogadores:

Barroso, Waldemar, Nelso, Ranulpho, Bispo, Roberto, Balthazar e Cyro.

TENNIS

OS JOGOS DE ANTE-HONTEM

O resultado dos jogos de tennis realizado ante-hontem, foi o que se segue:

Fluminense x S. Christovão — Fluminense 5 x 0.

Brasil x Tijuca — Brasil 4 x 1.

* * *

A VESPERAL DO TIJUCA TENNIS

No proximo dia 31, o Tijuca Tennis Club realizará a sua vesperal dansante deste mez. Tocará uma jazz band, o traje será o de passeio e a entrada dos socios se fará com o recibo de agosto e a carteira de identidade.

Luta Romana

UM DESAFIO

O lutador portuguez Manoel Fernandes desafia o lutador riograndense sr. Prates para um match de luta romana.

ATHLETISMO

CLUB DE REGATAS VASCO DA GAMA

A commissão de athletismo communica aos athletas que no proximo domingo, dia 31 do corrente, realizar-se-á as seguintes eliminatorias para escalação definitiva da equipe que deverá representar o club na proxima competição com o Club de Regatas Boqueirão do Passeio:

Corridas — 100 metros, 200 metros, 400 metros, 800 metros 1.500 metros e 70 metros com barreiras.

Lançamentos — Disco e Peso.

Salto — Em altura.

Excursionismo

A PROVA DOS 60 KILOMETROS

O C. Excursionista Brasileiro vae realizal-a este mez

O Centro Excursionista Brasileiro que tanto vem trabalhando entre nós, pelo desenvolvimento do pedestrianismo, vae realizar no dia 31 deste mez, entre seus socios, uma grande prova pedestre, de 60 kilometros. Esta prova obedecerá ás condições e itinerarios que damos a seguir:

1º — O concurso será realizado no dia marcado, independente de máo tempo.

2º — A directoria technica do C. E. B. marcará o tempo maximo de 12 horas.

3º — Cada concorrente receberá do Centro uma discripção exacta, por escripto, do itinerario a seguir.

4º — Cada concorrente receberá uma papeleta carimbada pelo Centro, na qual se marcará o nome do concorrente, a data e hora de partida, sendo na mesma marcada a hora de passagem em todos os pontos de fiscalização, esta papeleta terá que ser entregue ao juiz de chegada que registrará a hora da mesma.

5º — Os dois primeiros vencedores receberão medalha de prata ao 1º, e de bronze no 2º, independente de um diploma que será conferido aos mesmos e a todos os concorrentes que terminarem a prova dentro do tempo maximo (12 horas).

6º — Os concorrentes serão marcados com um distinctivo de panno branco com o respectivo numero em verde, pregado este distinctivo nas costas de cada concorrente.

7º — Será considerado infractor, devendo ser desclassificado todo o concorrente que: a) Se utilizar de vehiculos ou qualquer outro meio de locomoção; b) Não seguir o itinerario marcado; c) Não tiver a papeleta devidamente legalizada; d) O que chegar ao ponto final da prova depois do tempo maximo.

Itinerario — Partida: Estação de Cascadura, ás 6 horas, Elias da Silva, Manoel Victorino, avenida Amaro Cavalcanti, Dias da Cruz, Lins de Vasconcellos, Vinte e Quatro de Maio, S. Francisco Xavier, Mariz e Barros, praça da Bandeira, Boulevard de S. Christovão, avenida do Mangue, Senador Euzebio, praça da Republica, Marechal Floriano, Visconde de Inhaúma, Primeiro de Março, praça Quinze de Novembro, Pharoux, largo do Moura, Cáes do Mercado, Avenida das Nações, avenida Beira Mar, praia do Flamengo, avenida Ruy Barbosa, praia de Botafogo, General Severiano, rua do Tunel Novo, Salvador Corrêa, Gustavo Sampaio, Leme, avenida Atlantica, Copacabana, Francisco Octaviano, avenida Vieira Souto, Leblon, até á entrada da avenida Niemeyer, voltar dahi pelo mesmo percurso até o Obelisco, Avenida Rio Branco, rua S. Pedro. Ponto terminal: Séde do Centro Excursionista Brasileiro.

Pontos fixos de fiscalização:

Estação de Cascadura — Partida ás 6 horas em ponto.

Cáes Pharoux, Leme, Copacabana, Leblon, Copacabana, Leme, Obelisco e séde do C. E. B.

O Centro Excursionista Brasileiro, além destes pontos fixos de fiscalização, nomeará uma commissão especial de fiscaes secretos.

O *Correio da Manhã*, tendo sido gentilmente convidado para tomar parte no jury de chegada dos raidsmen, enviará um de seus representantes á séde do Centro, ponto terminal do percurso.

TURF

A CORRIDA DE ANTE-HONTEM NO JOCKEY-CLUB

BRIGHT EYES GANHOU O CLASSICO DIANA

Reapparecendo após um periodo de cura que a impediu de tomar parte nas duas maiores carreiras do nosso turf, a egua Bright Eyes ganhou em bom tempo e com inteira facilidade o classico Diana, prova principal da corrida ante-hontem, montada pelo jockey official da coudelaria a que pertence.

O starter não encontrou difficuldade para dar a saida, sendo as primeiras a partir, quasi emparelhadas, Neurosis e Vesta, tendo esta, deante do pavilhão das chegadas, se desprendido da filha de Le Samaritain, que logo foi batida tambem por Magnificence. Esta, cujo papel na carreira era auxiliar a sua companheira de blusa, forçou contra a Vesta, cujo piloto, na altura da setta dos 1.300 metros, deixou-a passar, reservando cautelosamente os recursos da filha de Novelty para o momento opportuno, tactica que, entretanto, não deu o resultado, visado senão em parte. No meio do antigo areal, onde Bright Eyes se collocou em terceiro, a egua nacional reconquistou a principal posição, fazendo a grande curva acompanhada muito de perto pelas duas eguas do Stud Expeditus, uma das quaes, Bright Eyes, cujo jockey deixou correr á vontade em face do receio de sobrevir uma manqueira, abriu muito, o que contribuiu para que Vesta se destacasse bastante. A filha de Amsterdam, porém descontou gradativamente o terreno perdido e pouco depois do pavilhão da repesagem, sem maior esforço, bateu a defensora da jaqueta do Stud Lundgren para ganhar, como dissemos, com nitida facilidade por mais de dois corpos.

RESULTADO GERAL DAS OITO CARREIRAS DO PROGRAMMA

Foi o que segue o resultado geral das carreiras:

Premio Land Lady — 1.450 metros — 3:000$000 — 1º, Resoluta, 4 annos, Uruguay, por Saca Chispas e Oriplana, do sr. F. G. de Oliveira, 52 kilos, A. Feijó; 2º, Salvatus, 51, J. Gomes; 3º, Gigante, 54, D. Vaz; 4º, Vandalo, 55, J. Salfate; 5º, Caaptaz, 55, W. Lima. Tempo, 96 2|5 segundos. Ganho facilmente por dois corpos; do segundo ao terceiro pescoço. Poules: simples, 21$600; dupla, 19$700. Placés: de Resoluta, réis 11$400; de Salvatus, 11$500. Movimento do pareo, 7:392$000. Entraineur da vencedora, J. de Paula Mendes.

Premio Jangada — 1.300 metros — 3:000$000 — 1º, Paracatú, 3 annos, S. Paulo, por Pericles e Juracy, do sr. Albano G. de Oliveira, 47 kilos, B. Cruz; 2º, Beni, 49, N. Gonzalez; 3º, Jazz Band, 53, C. Ferreira; 4º, Brilhante, 47, P. Baptista; 5º, Chininha, 50, R. Astorga; 6º, Bandeirante, 52, J. Gomes; 7º, Baderna, 52, J. Buhmann. Não correu Bahia. Tempo, 86 2|5 segundos. Ganho facilmente por tres corpos; do segundo ao terceiro pescoço. Poules: simples, 20$900; dupla, 45$100. Placés: de Paracatú, 14$900; de Beni, réis 19$100. Movimento do pareo, réis 14:278$000. Entraineur do vencedor, Braulio Cruz.

Premio Ipanemy — 1.450 metros — 3:000$000 — 1º, Velleda, 3 annos, França, Romano e La Vedette, do sr. B. D. Pereira, 50 kilos, K. Popovits; 2º, Okapi, 53, C. Fernandez; 3º, Bragança, 52, N. Gonzalez; 4º, Grasshopper, 48, P. Baptista; 5º, Querol, 52, R. Astorga; 6º, Tapajoz, 55, C. Ferreira. Não correu Regateira. Tempo, 95 2|5 segundos. Poules: simples, 32$200; dupla, 19$600. Placés: de Velleda, 14$000; de Okapi, 12$300. Movimento do pareo, 18:344$000. Entraineur da vencedora, Carlos Sirega.

Classico Diana — 2.000 metros — 8:000$000 — 1º, Bright Eyes, 5 annos, Argentina, por Amsterdam e Blue Eyes, do dr. L. de P. Machado, 55 kilos, D. Suarez; 2º, Vesta, 51, C. Fernandez; 3º, Neurosis, 56, D. Lopez; 4º, Magnificence, 54, R. Astorga. Tempo, 130 4|5 segundos. Ganho facilmente por dois e meio corpos; do segundo ao terceiro varios corpos. Poules: simples, 17$200; dupla, 18$600. Movimento do pareo, réis 25:516$000. Entraineur da vencedora, F. Bento de Oliveira.

Premio Criação Nacional (10ª prova) — 1.000 metros — 5:000$ — 1º, Poranga a, 3 annos, S. Paulo, por Pericles e Tarbaise, do dr. L. de P. Machado, 52 kilos, D. Suarez; 2º, Pequery, 53, C. Fernandez; 3º, Ocaso, 53, J. Salfate; 4º, Brio do Sul, 53, T. Baptista; 5º, Floridor, 53, A. Rosa; 6º, Barão, 53, R. Araujo; 7º, Yara, 51, N. Gonzalez; 8º, Barbara, 51, D. Vaz. Paulista caiu. Os demais inscriptos não correram. Tempo, 66 2|5 segundos. Ganho com esforço por meio corpo; do segundo ao terceiro dois corpos. Poules: simples, 18$300; dupla, réis 33$700. Placés: de Porangaba-Pequery, 13$400; de Ocaso, 13$400. Movimento do pareo, 30:414$000. Entraineur da vencedora, Ernani de Freitas.

Premio La Veloce — 1.600 metros — 3:000$000 — 1º, Olympo, 4 annos, S. Paulo, por Maboul e Thêve, do dr. J. S. de Lima Rocha, 52 kilos, J. Salfate; 2º, Aristéa, 52, C. Ferreira; 3º, Mirasol, 55, A. Feijó; 4º, Ondina, 47, P. Baptista; 5º, Andromeda, 51, C. Fernandez; 6º, Nympha, 50, A. Rosa; 7º, Alberto, 52, R. Araujo. Tempo, 102 3|5 segundos. Ganho com esforço por tres quartos de corpo; do segundo ao terceiro um corpo. Poules: simples, 24$700; dupla, 38$600. Placés: de Olympo, 14$900; de Aristéa, 15$500. Movimento do pareo, 33:678$000. Entraineur da vencedora, Eduardo Ferreira.

Premio Mimosa — 1.750 metros — 3:000$000 — 1º, Uruayé, 3 annos, Inglaterra, por Jinglind, Geordie e Grash, do sr. Frederico Lundgren, 55 kilos, C. Fernandez; 2º, Pocitos, 55, A. Feijó; 3º, Molecote, 50, T. Baptista; 4º, Patricio, 52, J. Buhmann; 5º, Antilope, 49, D. Vaz. Não correu Magnificence. Tempo, 114 2|5 segundos. Ganho facilmente por dois corpos; do segundo ao terceiro tres corpos. Poules: simples, réis 17$200; dupla, 25$400. Movimento do pareo, 33:838$000. Entraineur do vencedor, Horacio Perazzo.

Premio Bayoneta — 1.600 metros — 3:000$000 — 1º, Sonhador, 4 annos, Argentinha, por Hurry Up e Nitocris, do sr. W. G. de Oliveira, 51 kilos, A. Feijó; 2º, Menino, 54, T. Baptista; 3º, Cequidan, 48, J. Gomes; 4º, Cacique, 52, J. Escobar; 5º, Divino, 52, J. Buhmann; 6º, Palmella, 56, D. Suarez. Tempo, 101 segundos. Ganho com esforço por meio corpo; do segundo ao terceiro egual distancia. Poules: simples, 53$800; dupla, 46$000. Placés: de Sonhador, 16$900; de Menino, 11$800. Movimento do pareo, réis 34:000$000. Entraineur do vencedor, M. Penalva. Movimento geral das apostas, 197$480$000. Pista leve.

* * *

SWANSEN GANHOU UM GRANDE PREMIO EM DEAUVILLE

Deauville, 25 (U. P.) — O animal Swansen, absolutamente desconhecido e portanto sem apostas, pertencente ao sr. Moulines, ganhou o grande premio de cento e noventa e sete mil francos, por dois corpos, numa pista molhada. O vencedor correu dois mil e seiscentos metros em dois minutos, cincoenta e oito segundos e dois quintos. As suas poules pagaram cento e vinte por dez.

* * *

A PROXIMA EXPOSIÇÃO-LEILÃO DO JOCKEY-CLUB

Conforme foi annunciado, encerrou-se hontem o prazo para recebimento das inscripções para a exposição leilão que o Jockey-Club fará realizar no dia 18 de setembro vindouro, sendo na mesma occasião procedido ao sorteio para cujo fim gentilmente se prestou o nosso distincto collega da imprensa paulista sr. Armando Mondego.

As inscripções para esse certamen deram o seguinte resultado:

Haras "Itupu's", de propriedade do sr. dr. Herculano de Freitas, Estado de S. Paulo, municipio de Santo Amaro.

"Britannicus", masc., tordilho, 8 de novembro, por Vanderbilt e Messalina.

Haras de propriedade do sr. João Gonçalves de Oliveira, Estado do Rio de Janeiro, municipio de Pirahy.

"Morgadinha", II, fem., castanho, 12 de setembro, por Morgado e Lais.

"Morteiro", masc., castanho, 13 de setembro, por Morgado e Jarda.

Haras "Ibirapuitan", de propriedade do sr. dr. J. F. de Assis Brasil, Estado do Rio Grande do Sul, municipio de Pedras Altas.

"Olympia", fem., castanha, 4 de setembro, por Heredia e Energica.

Haras "S. José", de propriedade do sr. dr. L. de Paula Machado, Estado de S. Paulo, municipio de Rio Claro.

"Quietação", fem., castanho, 2 de setembro, por Sin Rumbo e Iridia.

"Querido", masc., alazão, 20 de agosto, por Novelty e Invicta.

"Quipos", masc., alazão, 28 de outubro, por Patrick ou Novelly e Lygia.

"Quito", masc., tordilho, 4 de julho, por Novelty e Ma Noute.

"Queixada", fem., castanho, 26 de agosto, por Sin Rumbo e Thêve.

"Quieta", fem., preta, 23 de julho, por Pericles e Jahina.

"Quenca", fem., alazão, 25 de setembro, por Pericles e Loch Rosa.

"Questor", masc., castanho, 26 de novembro, por Sin Rumbo e Miriguaya.

"Quixotada", fem., castanho, 17 de novembro, por Patrick e Blidah.

"Quebranto", masc., alazão, 22 de agosto, por Novelty e Sans Façons.

"Queixume", masc., castanho, 1 de setembro, por Sin Rumbo e Ma Chouette.

"Quitanda", fem., castanho, 10 de setembro, por Novelty, Loisir ou Patrick ou Nadine.

"Quirato", masc., castanho, 18 de setembro, por Sin Rumbo e Domination.

"Quitute", alazão, 24 de outubro, por Sin Rumbo e França.

"Quatiara", fem., alazão, 19 de julho, por Sin Rumbo e Piccinina.

"Quixote", masc., castanho, 26 de setembro, por Novelty e Sandale.

"Queluz", masc., zaino, 31 de agosto, por Pericles ou Patrick e Sweet Seri.

"Queri", masc., castanho, 19 de julho, por Novelty e Leda. — Expositor: Alvaro F. da Silveira.

"Quartel", masc., alazão, 15 de setembro, por Sin Rumbo e Scota. — Expositor: dr. Manoel Mendes Campos.

"Que...", masc., castanho, 14 de setembro, por Sin Rumbo e Miss Floreonce. — Expositor: Frederico J. Lundgren.

"Quebracho", masc., zaino negro, 23 de agosto, por Novelty e Swanilda. — Expositor: o mesmo.

"Queimado", masc., castanho, 20 de julho, por Novelty e America. — Expositor o mesmo.

"Maranguape", masc., castanho, de agosto, por Sin Rumbo e Meda. — Expositor o mesmo.

Haras "Palmeiras", de propriedade do sr. coronel Juliano M. de Almeida, Estado de S. Paulo, municipio de Santo Amaro.

"Sherlock", masc., castanho, 2 de setembro, por Saxham Beau e Sta Helene.

"Sandolin", masc., castanho, 5 de novembro por Shah Johan e Quenina.

"Sapoty", masc., zaino, 20 de setembro, por Saxham Beau e Iceberg.

"Selecta", fem., castanha, 21 de outubro, por Saxham Beau e Interview e Lavaliére.

"Silex", fem., alazão, 5 de novembro, por Shah Jehan e Poliza.

Haras "Maranguape", de propriedade do sr. coronel Frederico J. Lundgren, Estado de Pernambuco, municipio de Olinda.

"Perseus", masc., castanho, 7 de fevereiro, de 1923, por Cantilever e Joan Beaufort.

"Maravick", fem., alazão, 25 de setembro, por Meyrick e Maravilha.

Haras de propriedade do sr. Waldemar Corrêa, Estado do Rio Grande do Sul, municipio de Porto Alegre.

"Guayaca", fem., zaino negro, 3 de julho, por Bajel e Mosca.

Haras "Vaccacahy", de propriedade do sr. coronel Francisco de Macedo Couto, Estado do Rio Grande do Sul, municipio de S. Gabriel.

"Hilda", fem., castanha, 13 de outubro, por Hall Cross e Noruega.

"Hidra", fem., castanho ou tordilho, 31 de outubro por Hall Cross e Menturiril.

"Hegel", masc., castanho, 19 de novembro, por Hall Cross e Alvorada.

Haras "Santa Maria", de propriedade do sr. Alfredo da Silva Rocha, Estado do Rio de Janeiro, municipio de Rezende.

"Sacca-rolhas", masc., castanho, 28 de agosto, por Sacca Chispas e Waterbar.

Haras "Solidago", de propriedade dos srs. Moreira Rosa, Irmãos, Estado do Rio Grande do Sul, municipio de Pelotas.

"Cid II", masc., alazão, 5 de novembro, por Solidago e Bird Belt. — Expositor: Alberto Moreira Rosa.

Haras de propriedade do sr. Adolpho Etzberger, Estado do Rio Grande do Sul, municipio de S. Gabriel.

"Werther", masc., alazão, 17 de outubro, por Werther e Legitima II.

Haras "Corte Largo", de propriedade do sr. dr. Armando de Alencar, Estado do Rio Grande do Sul, municipio de Rio Pardo.

"Gavota", fem., zaino, 12 de outubro, por Pactolo e Kermesse.

"Ancora", fem., castanho, 15 de se-

COMPANHIA BRASILEIRA DE COMEDIA

TRIANON

Empresa J. R. STAFFA

Nova direcção artistica a cargo do actor e professor João Barbosa

HOJE, ás 7 3|4 e ás 9 3|4

Estréa da Grande Companhia de Comedia

com a comedia da vida real

As Levianas

do autor paulista Affonso Schmith

Estréa de novos elementos entre os quaes se destacam

MARIA LINA, ARTHUR DE OLIVEIRA E AMELIA DE OLIVEIRA

Conjuncto artistico consideravelmente melhorado com os mais applaudidos artistas nacionaes no genero, de modo a honrar a tradição do mais bem frequentado e do mais elegante Theatro desta Capital.

Jazz-Band na sala de espera

AVISO IMPORTANTE — A Empresa previne ao publico que tomou as necessarias providencias no sentido do espectaculo terminar antes das 24 horas.

João Barbosa sustentando o seu pequeno mundo theatral: ao alto Maria Lina ladeada por Adelaide Coutinho e Itala Ferreira. Ao centro Arthur de Oliveira ladeado por Amelia de Oliveira e Margarida Lopes, que constituem os novos elementos da Companhia do Trianon.

Moveis da Casa Moreira Mesquita e Jarras do Bazar America

Cinemas da Empresa Vital Ramos Castro — Rua de S. Pedro, 222 — Telephone Norte 6557

POPULAR — (TEL. 1854, NORTE)
HOJE! — O FILHO DO APACHE ANDRE' — 7 actos.
CARLOS, O ARREBITADOR — 14ª e 15ª séries
UM JOGO ORIENTAL — 2 actos comicos.
AMANHÃ: — A FILHA DO MAR.

MASCOTTE — (TEL. 211, JARDIM)
HOJE! — SANGUE E AREIA — 8 actos.
ATRAVÉS DAS CHAMMAS — 5 actos.
AMANHÃ: — VINGANÇA SILENCIOSA.

PRIMOR — (TEL. 5934, NORTE)
HOJE! — HERANÇA DO DESERTO — 6 actos.
MASCOTTE FATAL — 6 actos.
PARTIU O BONDE — 2 actos comicos.
AMANHÃ: — UM BEIJO INDELEVEL.

EXCELSIOR — (Tel. 13, Beira Mar)
HOJE! — A RÊDE — 6 actos.
A CULPA DOS PAES — 6 actos.
AMANHÃ: — SE ELLAS SOUBESSEM...

tembro, por Cicero e La Pola. — Expositor: Alvaro F. da Silveira.

Haras "Paraizo" de propriedade do sr. dr. Geraldo Rocha, Estado do Rio de Janeiro, municipio de Valença.

"Comico", masc., alazão, 2 de dezembro, por Ravengar e Bertina.
"Canadá", masc., castanho, 7 de dezembro, por Ravengar e Panamá.
"Castor", masc., alazão, 1 de outubro, por Ravengar e Copetona.
"Casmurro", masc., tordilho, 14 de setembro, por Ravengar e Babylonia.
"Caliban", masc., alazão, 31 de outubro, por Ravengar e Heroina.
"Canapeu", masc., tordilho, 25 de novembro, por Ravengar e Ingleza.
"Calabar", masc., zaino, 15 de novembro, por Ravengar e Theda.
"Cervantes", masc., alazão, 1 de dezembro, por Ravengar e Robine.
"Cuco", masc., tordilho, 14 de novembro, por Ravengar e Rosa.
"Cardeal", masc., alazão, 23 de setembro, por Big Boy e Helvetica.
"Cupim", masc., alazão, 15 de dezembro, por Big Boy e Kaki.
"Cid", masc., castanho, 3 de outubro, por Big Boy e Robine.
"Consul", masc., castanho, 7 de outubro, por Aldgate e Chi Mu'.
"Cigarra", fem., alazão, 28 de outubro, por Ravengar e Cirton.
"Cereja", fem., tordilho, 27 de novembro, por Ravengar e Hortencia.
"Careta", fem., alazão, 10 de outubro, por Ravengar e Narisside.
"Camamu", fem., alazão, 9 de setembro, por Big Boy e Burlona.
"Cafeina", fem., castanho, 28 de outubro, por Aldgate e Intacta.
"Condessa", fem., castanho, 12 de novembro, por Aldgate e La Baronne.
"Carioca", fem., preta, 10 de setembro, por Aldgate e Platina.
"Coragem", fem., zaino, 29 de outubro, por Aymoré e Espinaca.
"Corajosa", fem., alazão, 9 de novembro, por Aymoré e Rainha.
"Carmella", fem., alazão, 23 de novembro, por Imprater e Rosa de França.
"Chineza", fem., alazão, 22 de setembro, por Imperador e Torcedora.
"Vencedora", fem., alazão, 30 de julho, por Ramalero e Aerial.

NO MUNDO DA TÉLA

NOTAS & NOTICIAS

A neve endurece até o coração do homem!

Não a neve que cae em determinadas epocas do anno, mas aquella que cae sem cessar deixando sempre alvo o campo, e radiantes os montes, a neve do Alaska, a neve polar.

O homem que ali vive, isolado quasi da civilização, vae se embrutecendo, e nelle o instincto vae se desenvolvendo quasi como nos animaes. Por isso, quando vê elle uma mulher bonita e sente desejos de possuil-a, então é o instincto feroz que predomina, e ai della, si não souber se defender. Mas a mulher querendo, e sabendo, póde dominar mesmo o homem dos polos. Vemos isso tratado soberbamente em um romance de enormes emoções "A mulher domina", que o Odeon está exhibindo desde hontem. Nesse film essa mulher linda é Katherine Mac Donald, que domina nos salões luxuosos, onde conquista o coração de um joven (Bryant Washburn); depois, farta da civilização que ella reputa falsa, da sociedade de hoje, prefere ir-se com uma amiga (June Elvidge) e o seu namorado, para as terras de Alaska, onde um tio lhe deixára grandes florestas em trabalhos de derrubada. Lá ella encontra o homem quasi primitivo (Mitchell Lewis) que a quer, e está disposto a disputal-a. Vemos então espectaculos soberbos que se passam nas neves, desde um temporal authentico e formidavel, até uma luta mais formidavel ainda. "A mulher domina", é um film de encantos e emoções, tanto mais que vemos nelle essa mulher formosissima e elegante, que é Katherine Mac Donald.

* * *

Para a semana — um novo trabalho de Constance Talmadge

Os adoradores de Constance Talmadge (que são milhões), devem estar anciosos pelo novo trabalho dessa deliciosa artista, e têm razão, tanto mais que "O repique das bodas", é um dos melhores films em que aparece essa creatura linda e provocante. Mais uma vez vemol-a ao lado de Harrison Ford, e podemos garantir que "O repique das bodas" possue momentos esplendidos, de graça e seducção, pelo que na proxima segunda-feira é mais que certo que o Odeon terá o seu grande publico, aliás em continuação ao programma de agora, que pertence ao mesmo publico chic e elegante que frequenta o Odeon.

* * *

A historia de Landru

Não precisamos dizer aos leitores quem foi Landru; a vida do novo Barba Azul é sobejamente conhecida e foi publicada em todos os jornaes por occasião do estupendo processo que terminou pela sua morte sob o cutello da guilhotina. Conquistando mulheres pelo seu ar de bom burguez endinheirado nada menos de 283 vezes e casou com 12 mulheres, que matou num requinte de maldade, cozinhando-lhe os despojos no fogão da propria casa. E se a policia não houvesse lançado as garras sobre elle, o numero de victimas seria muito maior, ultrapassando a tudo quanto se possa imaginar de horrivel. Pois é a historia authentica deste Barba Azul de Paris que o Parisiense vae exhibir amanhã numa sensacional reportagem cinematographica por meio do magnifico film que é "Landru, o Barba Azul de Paris?". E amanhã, todo o mundo irá vêr e saber quaes os processos empregados pelo famigerado facinora afim de attrahir as suas victimas e assassinal-as.

* * *

Uma comedia impagavel

Uma daquellas comedias impagaveis de Harold Lloyd, nas quaes elle se mostra o comico sem par, de recursos inesgotaveis, é que o Parisiense hoje exhibe. De facto "Todos se intrometem commigo", é do genero daquelles films que a gente não póde vêr sem soltar uma série infinda de gargalhadas gostosas, gargalhadas que desopilam o figado mais engorgitado. No mesmo programma, um curioso film de aventuras, "O homem felizardo", no qual as scenas mais emocionantes e enygmaticas se succedem, num continuo interesse da platéa, anciosa por conhecer o desfecho occulto.

* * *

"Um passo em falso"

Trata-se de um bellissimo film da Paramount que na proxima quinta-feira estará no écran do Cinema Avenida. "Um passo em falso", é uma pellicula de alto alcance moral, reali[illegible]

Cinema Avenida

[illegible]

O contraste de dois amores

[illegible]

As enchentes do Rialto

[illegible]

Cinema Iris

[illegible]

Cine-Theatro Paris

[illegible]

tas estes da South American Tour que tem contrato com esta empresa, Lydia Falcini, a celebre melodista italiana nas suas canções e cançonetas modernas, Mrs. Pacé e seus cães amestrados. E' de esperar enchentes colossaes com este maravilhoso programma, pois a empresa Pinfildi não poupa esforços para agradar ao distincto publico.

* * *

"A fonte dos amores"

Realizou-se hontem, ás 10 1|2 horas da manhã, no Cinema Pathé, em sessão especial, a primeira exhibição do magnifico film "A fonte dos amores", extrahido do romance "La Fontaine des Amours", de Gabrielle Réval.

Este film suggestivo foi executado em Portugal, com o concurso de artistas francezes e portuguezes e apresentado por Kastor de Lallemont, da Agence Générale Cinématographique de Paris.

Delle se destacam bellissimas scenas que têm por scenarios o Busaco e, especialmente, Coimbra, com a vida original dos seus estudantes.

Entre os excellentes artistas dos quaes foram confiados os principaes papeis, destacam-se Janine Morney, Pauline Pô, Gil-Clary, Maxudian, Michel Sym e Jean Murat.

"A fonte dos amores" é, pois, um film que merece ser visto, pela sua belleza e primoroso desempenho.

NOS BAIRROS

Dois films excellentes

Dois films esplendidos apresenta no seu programma de hoje o Cine-Theatro Americano. O primeiro é "Vencida pela força do amor", um trabalho admiravel da cinematographia americana, posado pela seductora e sempre linda Anita Stewart: o segundo é "O direito sempre vence", producção genero far-west, interpretada pelo corajoso e forte Jack Hoxie. Para amanhã annuncia-se Ossi Oswalda, a deliciosa interprete de "A princeza das ostras", numa encantadora alta comedia do mesmo genero "O inimigo das mulheres", na qual se succedem scenas, cada qual mais engraçada e espirituosa.

* * *

Dois filões!

E' uma expressão popular mas que bem exprimem o valor dos dois magnificos films que hoje exhibe o Cine-Theatro Brasil. Um é "A' antiga e á moderna", a ultima super-producção comica de Buster Keaton, actualmente o melhor dos artistas americanos no genero; a outra é "O desprezado", um trabalho estupendo do programma Serrador, posado por artistas como Milton Sills, Claire Windsor e Irene Rich. No palco, Max d'Arley, o esplendido duo de dansas modernas, apresenta as ultimas e sensacionaes creações. Para amanhã se annuncia a esculptural Betty Blythe na deliciosa alta comedia "O marido de sua mulher".

* * *

Pola Negri

E' o nome glorioso que hoje apresenta ao seu distincto publico o Cinema Haddock Lobo. E Pola Negri na sua maravilhosa super-producção para a Paramount "A dansarina hespanhola", ao lado de Antonio Moreno, Wallace Beery e Gareth Hughes. No mesmo programma, um soberbo drama em duas partes "Por causa della", mais uma impagavel comedia "Impecilhos". Para amanhã annuncia-se Lya de Putty, a formosa estrella allemã, num film electrizante "O desfiladeiro da morte".

* * *

Cine-Theatro America

"Jaguarino" é o bellissimo film da Fox que, Charles Jones no protagonista, hoje vos dará o Cine-Theatro America. Segue-se-lhe a comedia da Universal "Lobos da bocca de agua", que são duas excellentes para rir. No palco o sempre applaudido Guglielmi será o numero interessante por todos tão apreciado.

* * *

Cinema Tijuca

"Egual ás outras" é o film de successo garantido que hoje o Cinema Tijuca dará aos seus distinctos frequentadores com essa actriz magnifica que é Mary Alden, um dos maiores talentos femininos que animam os studios norte-americanos. "Se ellas soubessem" é o outro film não menos valioso que o primeiro com a formosa artista que é Virginia Lee.

ESOTERISMO

Amanhã, ás 8 horas, na rua Camerino n. [illegible], sobrado, terá logar a re[illegible]

O movimento da ultima semana da estatistica demographo-sanitaria

Na semana comprehendida de 10 a 16 do corrente [illegible]

O delegado de dia

[illegible]

Atropelado por um auto

[illegible]

Parte do Gabinete de Identificação na Central de Policia

[illegible]

"MULEQUE SUJO" NAS GARRAS DA POLICIA

[illegible]

VIDA FORENSE

JUSTIÇA FEDERAL

E. C. FONTES & COMP. ACCIONAM A UNIÃO

Na audição de hontem do juiz da 1ª vara federal E. C. Fontes & Companhia Armazens Geraes propuzeram uma acção contra a União Federal para haver mercadorias embarcadas na Central do Brasil [illegible]

"HABEAS-CORPUS" IMPETRADO

[illegible]

O CASO DA PRECATORIA DO ACRE

[illegible]

FÓRO LOCAL

A PROCEDENCIA DE UMA ACÇÃO DE DESQUITE

[illegible]

UMA IMPRONUNCIA POR FALTA DE PROVAS

[illegible]

O JULGAMENTO DE HONTEM NO TRIBUNAL DO JURY

[illegible]

SUMMARIOS DE CULPA

[illegible]

IMPROCEDENCIA DE UMA DENUNCIA

[illegible]

PRONUNCIA DE UM VENDEDOR DE COCAINA

[illegible]

O movimento da Inspectoria de Vehiculos

INFRACTORES CHAMADOS DENTRO DE 48 HORAS

Estão chamados a comparecer dentro de 48 horas para responderem por infracções que lhes são attribuidas, os conductores ou proprietarios dos autos abaixo mencionados: [illegible]

EXAME DE MOTORISTAS

[illegible]

Factos diversos que Assistencia acode

[illegible]

TRES IMPRONUNCIAS NA 4ª VARA CRIMINAL

[illegible]

ACÇÃO PENAL JULGADA PRESCRIPTA

[illegible]

TRINOZ — DE — Ernesto Souza

Reconstituinte estomacal

TONICO DO SYSTEMA NERVOSO

Em todas as pharmacias e drogarias.

Applicado em casos chronicos que já levavam o doente ao desanimo, o TRINÓZ tem dado resultados sorprehendentes. Pessoas que tinham mesmo verdadeiro horror á comida, sentam-se hoje á mesa com satisfação.

(Ap. D. N. S. P. Nº. 321, 1|10|917)

Com prazer a gente [come, Tomar TRINÓZ é [ter fome.

Um roubo que a policia apprehendeu

Ha dias foi o sr. Cardoso de Abreu, residente á rua General Pedra n. 44 victima de um ladrão, que, arrombando uma grande mala de sua propriedade, della roubou quatro camisas de crepe, seis pares de meias de seda, uma pistola Parabellum, um termo de casimira, dois botões de ouro, uma chatelaine de ouro e uma cruz de Malta do mesmo metal. Dada queixa á policia esta apprehendeu os objectos furtados, avaliados em um conto de réis em casa de Euclydes Antonio Marques, á rua Frei Caneca 38.

Marques está sendo processado.

INDICADOR

ADVOGADOS

Dr. Amalio da Silva, Avenida Rio Branco, n. 114, primeiro andar.
Dr. Alvaro Goulart de Oliveira — Avenida Rio Branco, 114, sala 7.
Dr. Salgado Filho — R. General Camara 47, 1º and. Tel. 5304, Norte.
Dr. Nelson Campos — Carioca, 66— Tel. C. 5598.
Drs. Verissimo de Mello e Domingos Louzada—Quitanda 45. T. C. 3907.
Dr. Francisco Loup — Carmo, 71, 1º, sala 3ª, 9 ás 11 e das 16 ás 18 hs.
Dr. J. M. Mac Dowell da Costa—General Camara, 66. Tel. Norte 4747.
Dr. Edmundo de Miranda Jordão, General Camara 20. Tel. N. 6374.
C. Daniel de Deus — Advogado.

MEDICOS

Dr. Luiz Ramos — P. Saens Pena, 9. R. Conde Bomfim 685, Tel. V. 1639.
Dr. Moraes (Manoel de) — Rua dos Ourives, 43 (5 hs.) 2.ªs, 4.ªs e 6.ªs.
Dr. I. Malagueta — R. do Carmo, 5, (Esq. de S. José). Tel. 2652 C.
Dr. A. Pamplona— Medeiros Passaro, 27, Tijuca, V. 1276, 1º de Março 13. N. 5303, das 14 ás 16 horas.
Dr. Henrique Duque — Rodrigo Silva n. 5. Resid.: R. Ibituruna, 73.
Dr. José Bastos d'Avila — Rua 7 de Setembro 231 (das 4 ás 6 hs. res.: rua Gal Polydoro 185. Tel. S. 2748
Prof. Austregesilo — Cons.: 7 de Setembro 211 (3 ás 5). C. 1995. Res.: Marquez de Olinda 102. Tel. S. 74.
Dr. Americano do Brasil—Urug. 31. C. 4126. 3.ª, 5.ª e sabb. 4 ás 6.
Dr. Flavio de Moura — R. Buarque n. 33 (Leme. Tel. Sul 1052.
Dr. Eurico Villela — Do Inst. Oswaldo Cruz e Hosp. S. F.co de Assis. Mol. int.: 3.ªs, 5.ªs e sabbados, ás 5 hs.; 57, r. 7 Setembro.
Dr. Bandeira Rodrigues, M. flor. 154, 3ªs, 5ªs e sabs., 1 ás 2 1|2; r. Imperial 235.

MEDICOS ESPECIALISTAS

Dr. Renato de Souza Lopes, prof. da Fac. Doenças do app. digest. e nervosas (Raios X). S. José, 30.
Dr. Nelson Miranda — Trata pelos raios X os tumores ganglionarios, fibromas, cancros, etc. R. Carioca, 48. C. 1513.
Dr. W. Schiller (mentaes e nerv.) — R. M. Olinda (1-3). Tel. S. 2404.
Dr. F. Terra — (Pelle e syphilis) — R. Assembléa 20 (2 ás 4).
Dra. Ursulina — (Senhs. e creanças)— Av. Central 138, ás 12 hs. C. 1391.
Dr. A. F. da Costa Junior — (Ass. da Fac.) Pelle, syphilis, tumores. Radiumtherapia. Chile 17 (4 ás 6).
Dr. Moncorvo — (Creanças)—R. do Carmo, 13, (3 hs.) Moura Brito 58.
Dr. Werneck Machado — (Pelle e syphilis). Largo da Carioca 11, 1º and.
Dr. Guilherme Eisenlohr — (Tuberculose). Rua Mal. Floriano, 44.
Prof. Dr. Rabello — Syphilis, doenças da pelle. Trata os tumores e doenças da pelle pelo radium e outros agentes physicos. — Assembléa n. 85.
Dr. Murillo de Campos — D. mentaes e nervosas. Carioca, 43, á 1 h.
Dr. Marinho Rego — Clinica medica, esp. pulmões, intestinos. Uruguayana, 154, das 4 ás 6. Res.: S. 3154.
Dr. Araujo dos Santos — Trat. da tuberculose pelo pneumothorax. — Diabetes. Raios X. Ultra-violeta; r. Carioca, 48 — C. 1525.

CLINICA CIRURGICA, VIAS URINARIAS

Dr. A. Costallat — R. Carioca, 30— (das 4 ás 6 hs.) Tel. C. 3950.
Dr. Alfredo Monteiro — Docente de operações da Fac. de Med. do Rio. — Cons.: 7 de Setembro, 75, 2º andar. Tel. N. 5.100, das 9 ás 12.

CIRURGIA, MOL. SENHORAS VIAS URINARIAS

Dr. Eugenio Decourt — Consultas diarias — Assembléa, 34, de 3 ás 5 hs.
Dr. Rupert Pereira — Uruguayana, 134, (de 1 ás 6). Tel. N. 6688.
Dr. Osorio Mascarenhas — Av. Rio Branco, 257 (3 ás 5). C. 940.
Drs. Hygino Filho e A. Hygino. Cir. geral. Mol. Sras. S. José, 69, 1 ás 5.
Dr. Rego Lins. Cons. Av. Rio Branco, 175, 3 ás 5. Res. Bambina, 37.
Dr. Rubens Ferreira — Cons.: 7 de Setembro, 75, 2º andar (elevador), das 12 ás 4. Tel. N. 5100.
Dr. E. Souto Maior — Con.: 7 de Setembro 75, 2º andar (elevador), das 4 ás 6. Tel. N. 5100.

PARTOS E MOLESTIAS DAS SENHORAS

Dr. Daciano Goulart — R. Uruguayana, 35, (4 ás 6). Tel. C. 3762.
Dr. Lincoln de Araujo — R. 7 de Setembro 96 (3 ás 5). T. C. 3551.
Dr. Jeronymo Guimarães — Bambina, 124. S. 1409, r. Carioca 28, C. 358.
Dr. Bento Ribeiro de Castro — D. Carlota, 63 (905 S.) 7 de Set. 75, (4 hs.) Diathermia e raios ultra-violeta.
Dr. J. Pacifico—Av. Mem de Sá 335. (Tel. N. 5235). 11 ás 12 e 4 ás 5.
Dr. Camacho Crespo — R. Conde de Bomfim 577. Tel. V. 1171.

LABORATORIOS — ANALYSES CHIMICAS

Prof. Alfredo Andrade — da Fac. de Medicina. Ex. de urina, sangue, fezes, etc. Uruguayana, 7.
Cura da Tuberculose — Sanatorio de Palmyra (Minas). Altitude 900 m.

CIRURGIA, DOENÇAS DAS SENHORAS, PARTOS.

Dr. Victor Godinho — R. Assembléa 34 (5—7). 2.ªs, 4.ªs e 6.ªs. C. 4007.

CIRURGIA, DOENÇAS DO RECTO E ANUS

Dr. Raul P. Santos — Rua do Passeio 56 (1 ás 4). Tel. C. 2369.

CURA DA HYDROCELE SEM OPERAÇÃO CORTANTE

Professor Barbosa Vianna — R. Chile n. 17 (de 3 4). Tel. C. 1181.
Dr. Leonidio Ribeiro, r. S. José, 19, das 3 ás 4.

OLHOS, GARGANTA, NARIZ E OUVIDOS

Dr. Maurillo de Mello — Doenças dos olhos, nariz e garganta. Com pratica dos hospitaes da Europa — Assembléa, 47.
Dr. Raul David de Sanson — S. José, 43, 1º, das 2 ás 5. Tel. C. 5197.

SANATORIO CIRURGICO Para molestias de ouvidos, nariz e garganta

Prof. João Marinho, Dr. Castilho Marcondes, 335. Avenida Mem de Sá. Tel. N. 1092. Secções independentes para homens, senhoras e creanças, com accommodações para pessoas que acompanham o doente.

GARGANTA, NARIZ, OUVIDOS E BOCCA

Dr. Eurico de Lemos — Especialista Prof. liv. da Faculdade. Cura ozena (fetidez nasal). R. Assembléa, 13 (sb.)— Das 12 ás 6 hs.

GARGANTA, NARIZ E OUVIDOS

Dr. Alvaro Tourinho — Ouvidor, 1[illegible] Tel. N. 1399.

Dr. Paulo Brandão — Quitanda, 5 — (2 ás 5 hs.). Tel. 5550, C.
Dr. Sebastião Cesar da Silva — Ouvidor, 189, 1º—, ás 5. T. N. 5508.
Dr. F. Castilho Marcondes — Rua Chile, 17 (3 ás 5). Tel. C. 4074.
Dr. Souza Mendes — Tuberculose da larynge — Rodrigo Silva, 28, de 2 ás 4. C. 1838.

OCCULISTAS

Drs. Moura Brasil e Gabriel de Andrade — Uruguayana 37 (2 ás 4).
Dr. Eutychio Leal — S. José, 50 — De 3 ás 4 1|2.

CIRURGIÕES-DENTISTAS

Dr. Barros Henriques—Av. Rio Branco 175 (1º). Tel. C. 21.

PARTEIRAS

Madame Moitrel Barbosa (parteira)— 34, r. da Assembléa, 2º andar. Tel. C. 3672.
Mme. Virginia Madruga, parteira dip. Cons.: S. José 84. 2.º, 4.º e 6.º, de 2 ás 5 hs (C. 912), e chamados á rua do Mattoso, 115. V. 149.

ESCOLAS E LIVRARIAS

Livraria Alves — Livros collegiaes e academicos — R. Ouvidor, 166.

HOTEIS E PENSÕES

Hotel Avenida — O mais importante do Brasil. End. telegr. "Avenida".

OS MELHORES CAFÉS

Café Ideal — Sempre puro. Dep. r Saude 142 e 150. Tel. 707. Norte.

CORRETORES DE FUNDOS PUBLICOS

Lucrecio Fernandes de Oliveira — Rua 1º de Março, 83. Tel. 4468 Norte.

SECÇÃO LIVRE

ANNIVERSARIO

Transcorre hoje, o seu 34º feliz anniversario natalicio, a exma. sra. d. Anna Pereira, muito conceituada no commercio desta praça pela prosperidade sempre crescente de seus negocios.

Pelo seu culto espirito, bondade de caracter e aprimorada intelligencia, a distincta anniversariante terá occasião de ver o quanto é estimada, recebendo as melhores provas de amizade de innumeras de suas boas e prezadas amigas.

Felicitações pois, e um cordialissimo abraço que se estende ao seu digno e joven filho Alcides Pereira, talentoso estudante nesta capital.

Doal Miranto.

(V 26440)

DESEJA ANNUNCIAR?

Em jornaes e revistas dos Estados do Norte e Sul? A Empresa de publicidade "A Eclectica" se encarrega de vos fornecer idéas e orçamentos para propaganda efficaz e economica. — Avenida Rio Branco, 137, Rio. — Rua da Bôa Vista, 24 — São Paulo. — Rua da Bahia, 919 — Bello Horizonte. (0303)

CURA DE HYDROCELE

O dr. *Leonidio Ribeiro*, especialista na cura da hydrocelle sem operação, avisa a seus clientes que mudou seu consultorio para a rua São José 19, das 3 ás 4. (V 26023)

A SOLUÇÃO PAUTAUBERGE leva vantagem sobre todas as outras preparações creosotadas, porque nunca cansa o estomago.

Ella constitue o remedio mais efficaz contra todas as doenças dos pulmões e dos bronchios. (18343)

DR. ERNANI FARIA ALVES

Cirurgia geral — Appendice, hernias, tumores, etc.

Apparelhos e vias urinarias.

Rua da Quitanda 33, 1º andar. A's 5 horas. Telephone 788 C. (599

CREME INFANTIL

(em pó dextrinizado, 12 variedades. Um dos melhores alimentos para creanças e doentes).

Pacote no Rio, 1$200; e no interior, 1$300.

Prevenimos ao publico que não augmentámos o preço deste nosso popular producto, que continua o mesmo de 1919.

Será indevido o que cobrarem a mais.

Dr. Raul Leite & Comp. (20821)

DECLARAÇÕES

A' PRAÇA

Communicamos aos nossos amigos e freguezes que deixou de fazer parte da nossa Organização de Vendas de Registradoras, a partir desta data, o sr. Ramon Martins.

S. A. CASA PRATT.

(V 25343)

A' PRAÇA

Francisco Pinho de Oliveira, socio da firma Alves, Lima & Cia. declara, que, por conveniencias commerciaes, passa a assignar-se Francisco Pinho de Oliveira Alves.

Rio de Janeiro, 22 de agosto de 1924. (V 25236)

Aperitivo Bahiano

"PREGO" — Gª. 4$000

A' venda nas Confeitarias do ANJO e HUNGRIA á Trav. S. Francisco de Paula ns. 32 e 30; BAR FLORA, Rua da Carioca n. 16 e em todas as casas de bebidas. Deposito: R. Miguel de Frias n. 27. (5445)

LIQUIDAÇÃO PERFUMARIAS

Rua Rodrigo Silva 14

Para diminuir o STOCK concedemos 10 % de abatimento nos preços marcados em todas as perfumarias estrangeiras e nacionaes. (10275)

GR.:. BEN.:. LOJ.:. CAP.:. COMMERCIO

Hoje Sess.:. Mag.:. de Inic.:. O secr.:. *J. F. Neves*, 18. (V 26555)

Sanatorio de S. Sebastião

(CASA DE SAUDE)

Operações em geral. Gynecologicas e Obstetricas. Não recebe doentes de molestias transmissiveis. Tels. N. 780 — 260 — 3215 — B. M. (6816)

A Phytina

é um TONICO DE FAMA MUNDIAL com 22 % de phosphoro vegetal extrahido das sementes de plantas.

Combate:

A DEPRESSÃO NERVOSA, A NEURASTHENIA, A ANEMIA, etc.

REINTEGRA A VITALIDADE

A' venda nas drogarias e pharmacias, em comprimidos e granulada.

Representantes exclusivos no Brasil: HERM SCHUBACK & CIA. Caixa Postal 237 — Rio de Janeiro.

Fabricantes: Société pour l'Industrie Chimique a Bale, Basiléa-Suissa. (5556)

TRATAMENTO DAS DOENÇAS DO FIGADO

ICTERICIA, CALCULOS, CONGESTÕES, COLICAS

PARIQUYNA

FORMULA DO DR. BARBOSA RODRIGUES

Puramente Vegetal da Flora do Amazonas

Unico remedio discutido na Academia de Medicina (0115)

A' PRAÇA

Declaramos que deixou de ser nosso viajante o sr. José Gomes Nogueira, não nos responsabilizando por quaesquer transacção effectuada em nome de nossa firma pelo referido senhor.

Outrosim, o convidamos pela presente a vir ao nosso escriptorio, afim de liquidar o seu debito.

Rio de Janeiro, 22 de agosto de 1924. — *Cervejaria Polonia Limitada.* (V 27067)

CONSERVAR E' ECONOMIZAR!

FENAFTALINA

em folhas, protege bibliothecas, roupas, etc., contra os insectos. — Pacote, 1$500.

Electronaphtol

(Benzina solida)

Tira-Manchas e Desinfectante "VIDRO" 1$500

Dep. D. Klammer & C.ª, Rio Caixa postal 765. (10368)

COOPERATIVA EMPREGADOS DA LEOPOLDINA

Rua Francisco Eugenio, 180

Convido os srs. associados para a assembléa geral extraordinaria, no dia 2 de setembro proximo, ás 19 horas, em a nossa séde social, afim de tratar-se da reforma dos Estatutos.

O presidente *Pilippe Balleux.* (V 26522)

Thermometros Clinicos só confiem no Casella, London (11920)

A' PRAÇA

Communicamos aos nossos amigos e freguezes, que deixaram de ser vendedores da S. A. Casa Pratt, os srs. Cesar Mavignier Colin e Miguel Cavalier.

A directoria. (V 26499)

ANNUNCIOS

Buick x Terreno

Deseja-se vender ou trocar por um terreno bem situado, um Buick particular, quatro cylindros, novo, sem defeito, licenciado, capas, etc. — Telephone Norte n. 4.768. (V 27238)

Ajudante de chapéos

Precisa-se de uma ajudante com muita pratica. Rua Ouvidor n. 92. (V. 26481)

Cachorrinha perdida

Gratifica-se a quem entregar uma Lulu' Pomerania preto n. 1, desapparecida domingo, da rua Muniz Barreto n. 33. Telephone Sul 462. (V 27231)

Ouro velho, prata, platina e brilhantes — Compram-se e é a nossa casa quem paga mais — A IDEAL — Uruguayana n. 97, junto á Singer.

Martins. (V 25505)

VENDEDOR

Homem pratico na arte de vendas, energico, trabalhador e ambicioso, com necessidades mensaes superiores a um conto de réis, precisa-se para negocio de grande futuro. Carta com indicações neste jornal para W. W. W. (V 27225)

PREDIO

Aluga-se o da rua Jorge Rudge 40, casa 7, podendo ser visto. Tratar no escriptorio do "Formicida Paschoal", Rua Buenos Aires n. 120, 1º andar. (V. 25485)

Aulas de mathematica

Preparam-se alumnos para exames finaes Pedro II e Escola Normal. — Lecciona-se em cursos, collegios ou particularmente. Cartas a L. B. nesta folha. (V 27016)

Dr. SILVINO MATTOS laureado especialista em dentaduras sem vacuo, isto é, sem pressão, sem ventosa e, em certos casos, sem chapas ou céo de bocca. Adherencia absoluta por meio da juxta-posição de alta precisão. A mastigação torna-se perfeita e a belleza da physionomia verifica-se desde logo. Preços modicos. Rua 7 Setembro, 231; das 7 ás 5. Phone: 1.555 — Central. (V 25541) R.

ESCRIPTORIOS

Alugam-se á rua dos Ourives n. 132. (V 27143)

APOSENTOS

Alugam-se mobilados e com boa pensão, a casal ou cavalheiros, em casa de familia de tratamento. — Rua Senador Vergueiro n. 148. (V 27260)

BUICK

Vende-se um automovel "Buick", completamente novo, com 15 dias de uso. Tratar com o sr. Oliveira, á rua Mexico n. 158. (V. 27270)

TORRADORES DE PÃO

SIEMENS

Companhia Brasileira de Electricidade

Siemens Schuckert S. A.

RIO DE JANEIRO

Rua 1º de Março, 88. (9651)

1º e 2º ANDARES

Alugam-se por contrato, servem para familia, sociedades, escriptorios de medicos, dentistas, etc., á rua do Livramento, 106. Trata-se na rua do Ouvidor n. 72. (V. 26483)

OURO!!!

Correntes, cordões, castões ou-ros quebrados, platina, dentes, dentaduras, joias com brilhantes, salvas de prata apparelhos de chá.

Prata-Moeda

ANTIGUIDADES

N. B. — Não fazemos preços a não ser á vista porque não queremos illudir o publico com offertas fantasticas.

Vejam a offerta dos outros compradores e depois venham em nossa casa.

SYNDICATO NORTE AMERICANO, compro cautelas do M. S. e de outras casas.

R. 7 DE SETEMBRO 162, 1º. T. C. 5083. (V 27346)

COLLEGIOS

Agencia Dactylographica e de traducções

Executam-se trabalhos dactylographicos e traducções com o maior esmero e presteza, na Escola Commercial Feminina, á rua S. José n. 72, 2º andar. Preços modicos. Informações na séde da escola, das 10 horas da manhã ás 5 horas da tarde. (6210) Z

Ensino Primario

Cuidadosamente ministrado por professores de reconhecida competencia e idoneidade profissional. Boletim diario, permittindo aos paes dos alumnos acompanharem os estudos de seus filhos. Preparam-se alumnos para o accesso ao Curso Secundario ou ao exame de admissão aos Collegios Pedro II e Militar. Severa disciplina, mantida por meios suasorios. Mensalidades modicas. Matriculas e informações no Curso Normal de Preparatorios, rua do Ouvidor ns. 15 e 17, 1º, 2º e 3º andares, (entre a rua Primeiro de Março e o mar). Tel. 6713 Norte. (7670) Z

COLLEGIO SYLVIO LEITE

Internato, semi-internato e externato. Rua Mariz e Barros, 258. Tel. Villa 272. (10191)

Moveis vergados "GERDAU"

EIS UMA CADEIRA PROPRIA PARA Cafés e Restaurantes

Elegancia e durabilidade!

A' venda em todas as casas de moveis.

Depositarios: — Hasenclever & C.ª — Avenida Rio Branco ns. 69 — 77. (1136)

Mesas para jogos

Vendem-se duas mesas para campista e uma completa para bacarat. Tratar-se n rua do Passeio 62, Club dos Democraticos. (1289)

OURO

prata, platina, brilhantes, compram-se e pagam-se bem, na praça Tiradentes n. 64. Concertam-se joias e relogios — CASA GARCIA. (6219)

ASSOMBROSO NUNCA VISTO!

VERDADEIRO MILAGRE! Descoberta phenomenal. Garante-se a realização de qualquer assumpto em poucos dias! Não confundir com annuncios de exploração. Mande um enveloppe sellado com seu endereço para resposta. Pedir á caixa postal 33. Estado do Rio. — Nictheroy. (V 23164)

Molho Inglez

Registrado e analysado

— PRODUCTO PURO E RECOMMENDAVEL.

Laboratorio: E. da Rin, Araujo & C., rua Silva Jardim n. 12. Tel. Central 367. Unicos depositarios para todo o Brasil: A. BEBIANO & Comp., rua São Pedro n. 114. Tel. N. 4097. Vidro 2$500. Usado nos principaes hoteis desta capital. (11366)

Aquecedores a gaz "Federal" 225$ com a collocação

SEM PERIGO DE EXPLOSÃO, todos de cobre nickelados. ABSOLUTAMENTE GARANTIDOS. São os melhores e os mais economicos. Experimentados na presença do comprador. OFFICINA FEDERAL SUISSA, rua dos Arcos n. 64, e rua do Ouvidor n. 58, 2º andar, (elevador). (V 25579)

PARA ECONOMIA DO GAZ

A OFFICINA FEDERAL SUISSA concerta e põe em estado novo, por pouco dinheiro, os queimadores e chapas de fogões e aquecedores a gaz, os mais deteriorados ou quebrados. Attende a chamados pelo telephone Norte 5159, administração, rua do Ouvidor n. 58, 2º andar, (elevador), e na rua dos Arcos n. 64. Telephone Central 664. (V 25579)

Armações e balcões

Vendem-se á rua da Assembléa n. 52. — (Pharmacia). (V 27338)

Varejo de cigarros

Vende-se um á Avenida Gomes Freire n. 133. — Os motivos se dirá ao pretendente. (V 26557)

CORONA

Com pouco uso, vende-se. Visconde Inhaúma, 55, 1º. Das 13 ás 15 horas. (V 25583)

Chefe de Secção

"A Capital", precisa de um, muito competente, para Secção de Creanças. (9653)

FAZENDA

Vende-se uma optima fazenda com 60 e tantos alqueires, perto de uma estação da E. F. C. do Brasil, e distante duas horas da capital, com uma perfeita usina electrica, fornecendo livre 20 c. de força e luz. Tem 30 alqueires em mattos e o resto em lavoura, pastos, boas vargens, 15 casas de colonos, uma esplendida casa de morada, com agua encanada, W. C., e toda illuminada a electricidade; armazem de seccos e molhados, fazendo regular negocio; moinho de fubá, tulhas diversas, com stock de cereaes; 60 cabeças de gado, gallinhas, porcos, etc. Carro de bois, carroça e charrette. Estão plantados seis mil pés de café novos e alguns em colheita. Informações com o sr. Rezende, rua S. Pedro n. 38. (V 26539)

A economia é a base principal da prosperidade

Só não faz economia quem não quer, pois o Banco Brasileiro de Depositos e Descontos, está acceitando depositos em c|c ECONOMICA GARANTIDA, juro de 6 % ao anno e com a entrada minima de rs.: 20$000, (vinte mil réis).

Não deixem para amanhã, abram uma conta hoje mesmo, garantindo assim o futuro da vossa familia.

BANCO BRASILEIRO DE DEPOSITOS E DESCONTOS.

Séde em construcção, Rua da Alfandega n. 50. Séde provisoria, Avenida Rio Branco n. 11. (9650)

OS CIGARROS PREFERIDOS

LOPES SA & C.

(9628)

OURO

Mil Contos

para comprar ouro que pagamos a 8$, 10$ e 15$ a gr.

Prata-moeda

pagamos 60 %, 100 % e 200 %.

Brilhantes

pagamos 2, 3 e 4 contos o quilate.

Platina

pagamos de 60$ a 100$ a gramma.

Pratarias

antigas pagamos de 300 rs. a 1000 rs. gram.

Joias com brilhantes não vendam sem consultar a nossa offerta que será sempre mais 50 % que outros compradores. Visitem a JOALHERIA THESOURO DO CASTELLO.

R. Uruguayana 9, perto da Carioca. (V. 25530)

MACHINAS DE ESCREVER

COMPRA-SE qualquer marca, e qualquer quantidade. Preferem-se UNDERWOOD, REMINGTON, ROYAL, CORONA, etc. Concerta-se qualquer machina de qualquer fabricante. Reconstrucção completa. Nickelagem, pinturas, esmaltes, limpeza. Recebe-se encommendas do interior. G. O. M. R. M. E. Antonio Cigalli, Avenida Rio Branco n. 8, Rio de Janeiro. (V 25529)

OFFICINA DE COSTURA

Aluga-se metade a costureira no melhor ponto. Cartas neste jornal BOV. (V 25433)

Cadernetas perdidas

Pede-se á pessoa que achou as cadernetas da Caixa Economica, da 3ª série, 1ª via, ns. 378.036, 354.536 e 384.791, o favor de entregal-as á rua Visconde de Inhaúma n. 79, ou á rua do Ouvidor n. 59, 3º andar. (V 26512)

SOBRADO

Aluga-se optimo e amplo com fogão a gaz, á rua Marechal Floriano 214. (V 25521)

BOTEQUIM

Passa-se todo ou parte. Faz bom negocio e tem longo contrato. Para tratar á rua Frei Caneca n. , com o sr. Alfino. (V 25.525)

MANICURE

Recebe sua distincta clientela no seu gabinete, Rua Sete de Setembro 134, sob. Tel. C. 1551. Mme. Ebba. (V 25534)

PHARMACIA

Vende-se uma bem sortida e em bairro de grande movimento. Facilita-se parte do pagamento. Informa-se na rua Theodoro da Silva n. 434, Villa Isabel. (V 25537)

CORRESPONDENTE-DACTYLOGRAPHO

Casa de grande movimento, precisa de um rapaz com bastante pratica, preferindo-se quem souber stenographia. Escrever á caixa postal 406. (V 25538)

CACHORRINHOS LULU'

Vendem-se pretos n. 1, á rua Ferreira Vianna n. 47. (V 26511)

SOBRADO

Aluga-se um excellente sobrado e familia, com tres quartos, duas salas e bom quintal. Rua Pereira Franco n. 106. — ESTACIO. (V 25.508)

Marcos allemães em recolhimento

Avisamos aos possuidores de marcos papel moeda, que o governo allemão, está recolhendo todas as séries de marcos de 1918. O possuidor dessas notas pode escrever as suas notas e remetel-as, para examinar se as mesmas. Casa de Cambio de Antonio Cinelli. Avenida Rio Branco 5. (V 25528)

Pianos a 100$000

Vende-se a prestação, sem fiador, sem juros, sem entrada, sem impostos e sem despezas. O freguez só paga explicitamente o piano. Pianos de 1005 a gratis em jogo de instrumentos, e o seguro por conta da casa, em qualquer zona. O piano vende para a segunda ou paga o exame e mais barato do que alugar. Temos pianos de todos os gostos e todas as marcas. Garantidos, verifique e examine ... negocio não da exame... (Não attendemos pelo telephone). (V 25542)

Escola de Corte e Confecções

Professora diplomada pela Escola de Corte e Confecções Bunge de Merino, de Porto Alegre, Rio Grande do Sul, lecciona em sua residencia, á rua Barão de Mesquita 474. (V 26487)

MOBILIAS

Vende-se um moderno dormitorio de peroba e uma sala de jantar... (V 25561)

Pianola — Compra-se

Moderna. Telephonar para 6.130 Central. (V 25560)

REGISTRADORA

Vende-se National moderna; negocio de occasião. Rua Evaristo da Veiga n. 42, Bar Imperial. (V 25.556)

Auto chevrolet

Vende-se completamente reformado a prestação ou a dinheiro, com ou sem emprego electrico, preço de occasião. Trata-se no Garage Lapa, ... Rua Theotonio Regadas. (V 25.555)

Fabrica de cigarros e de desfiação de fumos

Vende-se uma em funccionamento ... á rua Visconde de Itauna n. 181. (V 27326)

CASA GUIOMAR

Calçado "Dado"

A MAIS BARATEIRA DO BRASIL

Avenida Passos n. 120

A Casa Guiomar não querendo compartilhar, com as outras casas, dos lucros fabulosos com que são vendidos os sapatos encarnados abre preço especial para este artigo e para esta mez.

Fina pellica encarnada salto L. XV Rigor da Moda

50$000

Pelo Correio, mais 2$000 por par. Remettem-se catalogos illustrados. Gratis para o interior a quem os solicitar. Pedidos a

JULIO DE SOUZA

(8931)

Concertos de fogões a gaz

e sua economia, telephone para Central 747, que attendendo promptamente aos chamados, concerta qualquer fogão ou aquecedor por mais estraga-dos que estejam, sendo o preço mais barato do que qualquer outra casa e dando toda a garantia pelo trabalho executado. Orçamentos gratis em qualquer parte da cidade ou suburbio. (V 25483)

OURO

Joias velhas — Compram-se e pagam-se bem na RUA SÃO JOSE', 43 — Concertam-se joias e relogios — Joalheria Raphael. (V 26474)

RUA LARGA, 29

Em frente á rua Acre. Entre Uruguayana e Avenida

OURO VELHO

... e todas as vantagens ditas ou por dizer são verdadeiras mas... a JOALHERIA PALADINO, é que é, a especialista, logo — paga os melhores preços por JOIAS velhas ou quebradas. BRILHANTES. PLATINA, dentes e dentaduras postiças, etc., bem como em trocas, avaliações especiaes.

CONCERTOS EM GERAL

Casa de Confiança

MONTEIRO & LOUREIRO JOALHERIA PALADINO Phone 3044, Norte

(V 27234)

PALACETE

Aluga-se um lindo e esplendido para familia de alto tratamento ou legação, á rua Voluntarios da Patria 216. Póde ser visto das 9 ás 4 horas. Trata-se á rua Marqueza de Santos 13, proximo ao Largo do Machado. (V 26549)

AGENTE DE ANNUNCIOS

Precisa-se de uma moça para tratar de annuncios de uma revista bem conhecida. Rua Borja Castro n. 11, 1º andar, (entre Ouvidor e Praça Quinze de Novembro). (V 27310)

MOÇA

Precisa-se de uma bem desembaraçada para serviços de escriptorio. Rua Borja Castro n. 11, 1º andar, (entre Ouvidor e Praça Quinze de Novembro). (V 27310)

MACHINA DE ESCREVER

Vende-se uma pouco uso, Smith Bross, perfeito funccionamento. Rua Borja Castro n. 11, 1º andar, (entre Ouvidor e Praça 15 de Novembro). (V 27310)

Trrenos no Leblon

Vendem-se á prestações, perto do mar ou do bonde. Trata-se na Avenida Rio Branco 133, 1º andar, sala 5. (V 27378)

Pensão Harding

22, Marquez de Abrantes; salas e quartos com optima pensão; banhos de mar. (V 27282)

Algumas gottas...

da finissima Agua de Colonia "ANGELUS" substituem o mais delicado perfume. A' venda na Casa Cirio, Ouvidor 183. (V 27328)

MOINHOS

Desintegradores para sal, assucar e milho. Rua Frei Caneca 183. (V 27295)

Eixos e columnas

Vendem-se eixos, tres cadeiras de ferro, 2 ... e columnas de espessuras. Tel. ... (V 27365)

BILHAR

Vende-se um francez, com tacos e bolas, em perfeito estado. Tel. N. 6683. (V 27295)

Studebaker — Typo Sport

Vende-se um para desoccupar logar. Tratar na rua da Quitanda n. 165, sobrado, com o sr. Lisboa. Telephone Norte 4420. (V 27324)

Terreno em Copacabana

Vende-se em rua transversal á Avenida Atlantica, em lote de 10 a 20 metros de frente, ... á Avenida ... (V 27315)

Predio á venda

Vende-se, sem intermediarios, ... á rua Tocantins n. 34, ... (V 25450)

AVISO AO POVO

... (V 27300)

CASA DAS FRUTAS HORATIO BELT

Não importa que qualidade de fruta V. S. deseja.

Aqui tem uma para agradar vosso paladar:

MAÇÃS - LARANJAS - UVAS - CEREJAS - PERAS - AMEIXAS, etc., etc.

Qualquer fruta vos refresca e revigora, mas naturalmente ALGUMA fruta vos agrada mais do que outras.

Quando V. S. desejar alguma fruta deliciosa, saborosa e barata, basta lembrar-se da

CASA DAS FRUTAS HORATIO BELT

onde tudo isto é encontrado, juntamente com Preço, Serviço e Qualidade.

Garanto toda minha fruta, mas esta garantia é só para fruta comprada na Casa das frutas Horatio Belt, e não para frutas compradas em outra parte, que podem ter a cobertura da minha fruta.

CASA DAS FRUTAS HORATIO BELT

Rua Assembléa, 20 — Tel. Central 1894

(9630)

Antes de ir para casa compre o seu pão, doces e biscoutos na PADARIA WERNER — Rua da Assembléa, 21 em frente á Casa das Fructas HORATIO BELT.

(9631)

DOENÇAS DO ESTOMAGO E INTESTINOS

Tratamento moderno pelo processo do Prof. Zuelzer, de Berlim, especialmente de ULCERAS DO ESTOMAGO E DUODENO, em dois mezes, sem operação; de hyper e hypochlorhydrias, prisão de ventre atonica e espasmodica. Dr. Ernesto Carneiro, com longa pratica nos hospitaes da Europa. S. José n. 69 — C. 515; diariamente das 3 ás 6 horas. Res.: Sul 2844. (V. 25463)

Professora Ingleza

Precisa-se de uma professora ingleza, que fale tambem correctamente francez e saiba leccionar piano, para ser contratada para uma menina de 10 annos, residente no Estado de Alagôas. A tratar no Flamengo-Hotel, na Praia do Flamengo, quarto n. 2, de 9 ás 11 da manhã. (V. 27055)

TERRENOS

Vendem-se superiores lotes, promptos a edificar-se á rua do Mattoso, Dr. Araujo e Coronel João Francisco; esses terrenos são desmembrados da grande chacara á rua do Mattoso 96, onde se trata. O pagamento póde ser parte á vista e o resto a prazo. (V. 25472)

CASA MOBILADA — ICARAHY

Aluga-se uma, recentemente construida á rua Lopes Trovão n. 102, tendo cinco dormitorios, tres salas, copa, banheiros, cozinha com utensilios de alluminio e outras dependencias. Informações com o sr. Manoel Alves. — Phone Norte n. 1014. (V 25363)

A DESCOBERTA DA BELLEZA

RUGAS, SARDAS, PANNOS, ESPINHAS, MANCHAS, SUORES, DA PELLE, use este preparado, descoberto pela Sra. BARONEZA DE ROCHEFORD, que tereis vossa cutis sempre alva e assetinada, denominado "RUGOSINA". — Vende-se na Casa Sirio, Ouvidor n. 183 e Uruguayana 66. (V. 25457)

RHEUMATISMO E SYPHILIS TERCIARIA

Attesto que tenho empregado com excellentes resultados o ELIXIR DE NOGUEIRA, do pharmaceutico chimico João da Silva Silveira, em casos de syphilis terciaria e de rheumatismo syphilitico.

Bahia, 18 de Julho de 1916.

DR. JOSINO CORRÊA COTIAS — Cathedratico da Faculdade de Medicina da Bahia. (11100)

"AVIOL", CURA GOSMA!

Vende-se na Rua Vasco da Gama, 12, e Rua 7 de Setembro, 151 e 1º de Março, 10. Vidro, 2$500 e 3$000. (11517)

OLHOS, NARIZ, GARGANTA E OUVIDOS

DR. CHAVES DE FREITAS

Consultorio, r. Luiz de Camões, 6, (1º), junto ao largo de S. Francisco e altos da Phcia. S. Francisco. Consultas de 9 ás 10 e de 1 ás 5. — Telephone Norte 1311. (V 24877)

Sobre Joias

Cautelas do Monte Soccorro e tudo que represente valor emprestam

VIANNA IRMÃO & C.

RUA PEDRO I, n. 28—30 (Antiga Espirito Santo)

Os alimentos "Allenburys"

são os melhores para as creanças de todas as edades.

A' VENDA EM CASAS DE 1ª ORDEM. (5402)

Alto da Boa Vista

Vende-se bom terreno proximo á praça, prompto a edificar. Telephone Villa 5340. (V 21943)

Sobrado no centro

Aluga-se, um com conforto, mobilado, com tres quartos, duas salas, cozinha área, banheiro, a pessoas de tratamento, á rua dos Andradas, 115. (V 25083)

Soda caustica liquida, Chloreto de cal, Acido Chloridrico, Carbonato de Magnesia

Companhia Brasileira de Productos Chimicos

Rua Visconde de Inhaúma, 36 - 1º - Tel. Norte 1135

"Sim Senhor!! Brindo um automovel Ford aos freguezes que entregarem vistas repetidas do Caramello Universal"

(V 25547)

PRATA, MOEDA NACIONAL DINHEIRO DA CAIXA DE CONVERSÃO

Não vendam sem consultar os meus preços. Compro qualquer quantia, ás melhores taxas do mercado. Consultem primeiro as casas que desejarem, mas... não vendam sem se informarem das minhas condições. — Casa de Cambio Antonio Cinelli, Avenida Rio Branco n. 5. (V 25527)

ETERNIZAR A MOCIDADE? CREME DE CERA PURIFICADO (Purified Wax Cream)

CARPINTEIROS

Precisa-se de carpinteiros. Procurar ás Officinas da Middletown Car Company. Estação de Marechal Hermes. (V 27273)

FORMAS DE MADEIRA PARA SABÃO, ARMAÇÕES DE PEROBA.

Vendem-se á Rua dos Ourives 132. (V. 27142)

ENCERADOR

Calafetar, raspar, encerar e envernizar assoalhos. Manoel Saraiva. Rua Senador Euzebio n. 26. Telephone Norte 2390. (V 25484)

ATELIER DE COSTURA

Para a installação de um atelier de costura, compram-se: — utensilios e moveis, espelhos, etc. Offertas a ERESSE, no escriptorio deste jornal. (V 27210)

Casa em Ipanema

Vende-se magnifica com frente para o mar, garage, etc., na Avenida Afranio Mello Franco. Preço 98:000$ sendo 28:000$ á vista e o restante a prazo. Tratar com a Companhia Constructora Brasil, Avenida Rio Branco n. 112, 2º andar. (edificio do "Jornal do Brasil"). (V 27320)

CARREGADOR

Precisa-se de um para carrinho, na rua da Alfandega n. 207. (V 25476)

O PILOGENIO Serve-lhe em qualquer caso

Se já quasi não tem serve-lhe o PILOGENIO, porque lhe fará vir cabello novo e abundante. Se começa a ter pouco, serve-lhe o PILOGENIO porque impede que o cabello continue a cair. Se ainda tem muito serve-lhe o PILOGENIO porque lhe garante a hygiene do cabello.

Ainda para extincção da caspa.

Ainda para o tratamento da barba e loção de toilette O PILOGENIO, sempre o PILOGENIO.

A' venda em todas as pharmacias, drogarias e perfumarias. — Ap. D. N. S. P. Nº 727. 28|3|908. (11332)

Doenças do ouvido garganta nariz e bocca — **Cura garantida e rapida do OZENA** (fetidez do nariz processo inteiramente novo)

DR. EURICO DE LEMOS professor livre desta especialidade na Faculdade de Medicina do Rio de Janeiro. Consultorio: Rua da Assembléa n. 15, sobrado, das 12 ás 6 da tarde. (V 25500)

PHARMACIA

O proprietario de uma antiga e muito conceituada, necessitando ausentar-se por algum tempo, admitte um socio, com capital, preferindo pharmaceutico ou que tenha bastante pratica do ramo. Cartas a Fabio Rezende — Caixa Postal n. 10. (V 27318)

Ensino primario na Gavea

Professora diplomada e com pratica no magisterio municipal, desejando fundar em sua residencia um pequeno curso, aceita alumnas. Preço modico. Inf. Ipanema 1625, das 2 ás 5. (V 27288)

«Juventude Alexandre» Dá vigor e mocidade

... aos cabellos. Restitue a côr primitiva aos cabellos brancos. Extingue a caspa. Combate a calvicie. De agradavel perfume, seu uso é sem pre util.

Vidro, 3$000. Cuidado com as imitações.

Peça e exija **«Juventude Alexandre»**

(Ap. D. N. S. P. Nº 204 — 11|10|911) (11359)

Para que comprar Gillette?

Se o senhor póde fazer sua barba em 5 minutos ali na rua da Assembléa 65, proximo á rua da Quitanda.

E sabe quanto custa? 600 réis. (V 26158)

CASA

Aluga-se na rua Haddock Lobo com bons commodos para familia de tratamento; tem grande pomar. Informações na rua da Alfandega n. 53, e rua Toneleros n. 1157. (V 27250)

PALACETE — VENDE-SE

Na Tijuca, começo de Conde de Bomfim. Preço 190 contos. Informações com o sr. Carlos, rua da Carioca 54. Não se attende a intermediarios. (V 26460)

Steno-Dactylographa

Moça educada e de boa presença, com curso de portuguez e alguns conhecimentos de inglez, procura collocação em Banco, companhia ou casa commercial. Falar com Marinho. — Rua Uruguayana n. 109. (V 26421)

LEME

Aluga-se uma sala de frente com um quarto em communicação, mobilado, com pensão, a familia. Trata-se: Telephone Sul n. 2.877. (V 26419)

QUARTOS

Alugam-se mobilados em casa familia tratamento. 259, rua Laranjeiras. — Tel. B. M. 2284. (V 26444)

Instituto de Belleza

Tratamento da belleza em geral. — Respostas a consultas e catalogos mediante sellos. Das 9 ás 18 horas. — Rua Gonçalves Dias n. 56, sobrado. — MANICURE. (V 26358)

PAPAGAIO

Fugiu um africano cinzento com o rabo encarnado. Pede-se por favor a quem o encontrar entregal-o á rua do Mercado n. 25, que será bem gratificado. (V 26429)

Jacarépaguá

Compra-se pequena casa com chacara ou pomar, o mais proximo possivel do centro. Cartas para a rua Jorge Rudge 60, Villa Isabel. (V 26436)

PREDIO

Compra-se um moderno ou antigo que precise algum concerto, que tenha pelo menos cinco quartos, tres salas e mais dependencias, da rua Marquez de Abrantes até Ipanema. Cartas com explicações minuciosas nesta redacção com as iniciaes L. M. (V 26437)

LANCHA

Precisa-se comprar uma lancha, em meio cedro, que esteja em boas condições, possa navegar fóra da barra. Cartas para este jornal a A. P., dizendo o preço e tamanho da embarcação. (V 26463)

BOMBEIRO

Precisa-se de um perfeitamente habilitado para logar effectivo na Cervejaria Polonia Limitada, á rua São Francisco Xavier n. 175. (V 27249)

ESCRIPTORIO

Aluga-se um com duas janellas, bem localizado; na rua da Candelaria n. 93, 1º andar. (V 27248)

Corte, costura, chapéos

Methodo rapido e efficaz. Tratar ás terças, quintas e sabbados, das 15 ás 17 horas. Rua do Mattoso 123. (V 27247)

PHARMACIA

Compra-se uma de pequeno capital. Cartas com informações detalhadas e preço a Fagundes, nesta redacção. (V 22888)

Quarto mobilado sem pensão

Deseja um moço estrangeiro do alto commercio, em casa de familia de todo o respeito. Cartas a "Sch." nesta redacção. (V 27235)

TOSSES RESFRIADOS BRONCHITES

Solução Saphrol

O MELHOR TONICO DOS PULMÕES

DEPOSITARIO RUA GLORIA, 62

Lic. D. G. S. P. Nº 181 - 11-2-1919

VENDE-SE NAS PHARMACIAS

(10992)

BARATA

Vende-se uma americana, seis cylindros, quasi nova. Tratar sr. Gil. — Perfumaria LAMBERT. (V 27233)

PHARMACIA

Offerece-se um pratico dando as melhores referencias. — Rua Silva Manoel n. 174, casa 38. (V 27239)

Aposentos — Copacabana

Aluga-se, com pensão, a cavalheiro ou casal sem filhos, esplendida sala de frente, casa com todo o conforto e socego. Rua Copacabana n. 849. (V 27245)

Contra-mestre de cardas

Pessoa habilitada com longa pratica offerece os seus serviços. Apresentará optimos attestados. Cartas nesta redacção a Jarbas. (V 27215)

30:000$000

Procura-se pessoa séria com aquella importancia, para ser socio e caixa de um negocio já em andamento e que rende 30 % mensaes do capital empregado. Para ser procurado, carta neste jornal a Carlos Silva. (V 26447)

CASA

Aluga-se uma de sobrado em centro de jardim, com todo o conforto para familia, á rua Salgado Zenha 54. (V 27218)

APRENDIZ

Precisa-se, com 16 annos, branco, saiba ler e escrever, para mechanico. Cartas a Kastrup neste Jornal. (V 27336)

Copacabana — Casa

Aluga-se, moderna, com cinco quartos, 23, rua Almirante Gonçalves. — Está aberta. (V 26463)

ARMAZEM

Aluga-se um grande armazem com commodos para familia e grande quintal, cinco annos de contrato. Ver e tratar á rua Haddock Lobo 414. (V 26431)

ALUGA-SE

Aluga-se uma esplendida sala de frente, á praia do Flamengo n. 139, a um casal sem filhos e com pensão. (V 27271)

Relogio Omega

Vende-se um de ouro, 21 linhas, por 200$000, na rua General Camara n. 141, com Nota. (V 26477)

OURO PLATINA Joias Prata moeda

Não lhe pagaram de accordo com o annuncio?

— Não faz mal... é para que V. S. se convença de que o UNICO que paga o que annuncia e NÃO ILLUDE A FE' PUBLICA, é

O Rei do Ouro.

P. TIRADENTES, 9, sobrado. — Junto Th. S. José — (V. 25490)

Sellos do Brasil

Comprar e vender, só na casa de Santos Leitão & Comp. Avenida Rio Branco n. 12 A. Albuns Evert desde 30$000 a 1:000$000. O nosso Album Permanente para sellos do Brasil, custa apenas 10$000. Sellos estrangeiros a 500, 400 e 300 réis o franco. (V 25460)

Cal de pedra virgem Manilhas de barro? TELHAS? Louça Sanitaria? Cal extincta? CAL CABO FRIO

Grande stock. Vendas a preços reduzidos, por atacado e a varejo. Rua Gama ns. 104 a 110, (Cáes do Porto). Norte 3379. (V 25461)

VIOLONCELLO

Vende-se um Breton por 300$000, á rua Senador Dantas n. 91, loja. (V 27290)

Victrola — Victor

Vende-se uma com 70 discos escolhidos, de Caruso e outros cantores celebres por 800$000; para ver e tratar á rua Villa Rica n. 20. (Real Grandeza). (V 27290)

MARIA

A pedido de P. T. — está doente, muito sentido seu silencio. Espera anciosamente noticias suas. (V 27303)

Machina tijolos

VENDE-SE 13:800$000 uma machina allemã, sem uso, produzindo 30.000 tijolos por dia. Rua da Quitanda n. 73, 1º andar, das 14 ás 16 horas. (V 27286)

Arroz em casca

Vende-se installação. Beneficiamento 100 saccos diarios. Tel. N. 6683. (V 27295)

PHARMACIA

Precisa-se de um bom pratico que dê referencias. Rua S. Francisco Xavier n. 3. (V 27317)

APRENDIZES

Nas officinas da Companhia Edificadora, na Ponta do Cajú, acceitam-se aprendizes para carpintaria e marcenaria. (V 22889)

Consultorio medico

Traspassa-se contrato de um no melhor ponto, do centro. Aluguel 700$ mensaes. Responder a B. B. L. nesta folha. (V 26170)

Spalding Rackets

Particular, vende, metade do custo, inteiramente novas. Rua Uruguayana n. 123, sob., das 13 ás 17 horas. (V 23958)

Consultorio medico

Aluga-se um, em casa nova e completamente laqueado, á rua da Assembléa, 56, 1º andar. (V 24957)

Motores Maritimos Bolinder

Vendem-se dois a oleo crú, sendo um Bolinder de 60 H. P. e outro de 30 H. P. Remington. Para informações á rua do Mercado 7, 1º andar. (V 23731)

Atrazos na vida

Aos indecisos e aos desesperados consulte mme. Rey; 33, rua S. José, 2º andar. (V 24738)

A SAUDE E' A MAIOR RIQUEZA

e a "Valerotomina Assis" é de effeitos surprehendentes nas doenças de caracter nervoso, taes como: Neurasthenia, hysterismo, insomnias, ataques dolorosos, enxaquecas, etc., etc. A' venda em todas as pharmacias e pelo telephone Norte n. 3.839. (V 22.409)

SACCOS BRANCOS USADOS

Compram-se, pagando os melhores preços, na Companhia Usinas Nacionaes. Trata-se com o sr. Thadeu. — Telephone Norte n. 2.635. (V 20619)

BARCOS

Compra-se um ou dois barcos (Peru'), para navegar no rio Guapy-Assu'. Só serve em condições de funccionamento e para 40 ou 50 metros cubicos de lenha. Trata-se com o sr. Marcilio Telles, Becco das Cancellas n. 11, 1º andar. (V 27076)

Operarios e trabalhadores

Precisa-se de operarios e trabalhadores. Procurar ás officinas da Middletown Car Company, Marechal Hermes. (V 27082)

ALUGA-SE

bella sala e quarto, separados, mobilados, com boa pensão, para casal ou cavalheiros de trato, Cattete, 1, sobrado, em frente ao jardim da Gloria. (V 27071)

Saveiros á venda

Trata-se na rua Visconde de Itaborahy n. 75, sobrado. (V 25355)

MOBILIAS

Vende-se por 2:600$000 excellente e moderna mobilia para sala de jantar composta de buffet, etagere, crystaleira, mesa elastica e 12 cadeiras, de cedro duro, de pouco uso, que custou 5:000$000, assim como uma mobilia de vime, um apparelho de jantar e outros objectos. Rua Barão de Mesquita n. 181. — Andarahy. (V 25333)

Casa em Botafogo

A' rua de S. Clemente, aluga-se a casal sem filhos ou pequena familia de tratamento, uma casa confortavelmente mobilada, com duas salas, quatro quartos, banheiro com aquecedor, quarto para empregado, W. C. e mais dependencias. Tem jardim e está pintada e forrada de novo. As chaves estão na rua de S. Clemente 168, casa n. 26. Póde ser vista das 11 horas da manhã ás 5 da tarde. (V 25220)

Caminhão Fiat

Vende-se um para 1.500 kg., motor 35 H. P., pouquissimo uso. Rs. 10:000$000. Ver e tratar com o sr. Nicola, rua Bento Lisboa n. 106. — (Officinas Ford). (V 27059)

Terrenos no Leblon

Vendem-se nas melhores ruas, a prestações. Avenida Rio Branco 133, 1º andar, sala 10. (V 26123)

Pensão Rosalina

Fornece-se pensões mensaes e avulsas, bem asseiadas, á rua da Misericordia, 38, 2º andar. (V 22972)

OBJECTIVAS KODAK ANASTIGMATICAS f.7.7 f.6.3 f.4.5

Objectivas Kodak Anastigmaticas

FABRICADAS pela Eastman para obter photographias superiores, as Objectivas Kodak Anastigmaticas são pelo menos iguaes em latitude, precisão e uniformidade de acção a qualquer outra anastigmatica que se fabrique.

Temos Kodaks anastigmaticas adequadas para toda a classe de Kodaks, pelo que o amador pode obter as vantagens d'uma objectiva de primeira ordem, praticamente com o tamanho de camara que prefira.

Os negativos, precisos e nitidos, produzem impressões excellentes ou magnificas ampliações.

KODAK BRASILEIRA, Ltd.
Rua Camerino 95
Rio de Janeiro

AUTOMOVEL CADILLACK

Vende-se um desta marca, com oito cylindros, de 40 cavallos, com sete logares e licenciado; para ver e tratar á rua Chile n. 33, sobrado, com Aristides Pereira. Tel. Central 2413. (V 25.488)

CABELLEIREIRA

ONDULAÇÃO PERMANENTE

A unica ondulação duravel 8 mezes. Tingem-se cabellos em todas as côres: preto, castanho escuro e claro, louro, bronzeado, vermelho, acaju' com Henné: lavagem de cabeça, ondulações Marcel. Vendem-se postiços ultimos modelos. Trabalha-se em cabellos caidos. Corta-se "A la Garçonne", Ademi Garçonne, por especialista. Rua Sete de Setembro n. 134, sobrado. — Central 1.551. Mme. Augusta. (V 25503)

Seccos e molhados

Vende-se um excellente armazem de seccos e molhados, fazendo bom negocio, com contrato, aluguel barato e morada para familia. Informa-se á rua Maria José n. 71, D. Clara. (V 26498)

Caminhão Fiat

Vende-se um desta reputada marca italiana, de 45 H. P., em perfeito estado. Rua Primeiro de Março 127, sobrado. (V 26504)

BOA OCCASIÃO

Traspassa-se conhecidissima fabrica de colchões patenteados, com bom contrato, em ponto central ou o contrato do predio; informa-se com M. Carvalho, Machado & Comp. — Rua da Alfandega n. 135. (V 25496)

ENCERADOR

Calafeta, raspa, encera e envernisa assoalhos, Antonio Monteiro. Rua Senador Euzebio 23. Tel. Norte 5058. (V 25490)

BRIM LINHO INGLEZ

Para ternos de homem, branco 15$ e pardo 8$500 o metro. Rua S. Pedro n. 91, loja. (V 25501)

Magnificos aposentos

Alugam-se em casa de familia de tratamento, Praia de Botafogo n. 204. Sul 2846. Dispõe de mais um optimo chalet nos fundos. (V 26495)

Pensão á venda

Optima, com 30 commodos mobilados, lindo palacete com contrato, na Praia de Botafogo. Trata-se com o sr. Gomes, Ouvidor, 56. Negocio urgente. (V 26405)

PRECISA-SE

em casa de familia de respeito e modesta um quarto mobilado com pensão, (um dos pensionistas não almoça), para um casal sem filhos. Cartas nesta redacção para J. P. (V 26492)

FOGÃO A GAZ

Vende-se um fogão Clarch Jewel e um aquecedor para banheiro, Humfrei Laite, tudo com tres mezes de uso, urgente. Rua Affonso Penna n. 89, casa I, proximo Haddock Lobo. (V 25493)

SOBRADO

Servido por elevador, aluga-se o da rua Uruguayana n. 74. (V 26488)

Dactylographa

Precisa-se de uma dactylographa habilitada para subscrever envelopes para serviço de algumas semanas. Dirigir-se á rua Santa Luzia n. 182, entre 9 e 11 horas da manhã. (V 25487)

Auto-caminhões e garage

Vende-se um Saurer, 4 ton.; tres Ford, com um mez de uso e garage completa, com escriptorio, na rua do Senado 329, com o sr. Vieira. (V 25494)

Mlle. DUARTE

Habil modista de vestidos. Executa com arte e perfeição, lindas toilettes de passeio, theatro, etc. Acceita fazendas, sendo o feitio dos vestidos de 30$ a 60$000. Rua Chile 25. (V 26484)

CALDEIRAS

Vendem-se usadas, Rua da Saude n. 41, Casa José Balsells. (V 26475)

CORRENTES

Vendem-se patentes de todos os tamanhos. Rua da Saude n. 41. (V 26475)

PREDIO — COMPRA-SE

um com tres quartos, duas salas, entre Botafogo e Villa Isabel, por preço razoavel. Phone Norte 4768. (V 27333)

Tubos de cobre

Vendem-se de 2 3|16. Rua Saude n. 41. — Casa José Balsells. (V 26475)

CHIMENEIA

Vende-se de 16 metros, completa. Rua Saude 41, casa José Balsells. (V 26475)

TRILHOS

Vendem-se vagonetas e desvios. Rua Saude n. 41. Casa José Balsells. (V 26475)

Machinas de costuras

Vendem-se bancadas completas. Avenida Rio Branco n. 111. (V 26476)

TORNEIRO

Precisa-se de um muito pratico na Metallurgica Vulcão. Rua Bella de S. João n. 291. (V 25480)

Linha Auxiliar

Aluga-se uma casa com luz electrica, agua encanada e esgotos, em Miguel Pereira, E. do Rio, a tres horas do Rio. Trata-se na rua da Quitanda n. 132, 1º andar, sala 10. (V 26477)

TYPOGRAPHIA

Precisa-se de um meio official para machina pequena, á rua S. José 40. (V 25477)

20 contos para hypothecas

Emprega-se 20 contos sobre hypothecas. Informes: Alexandre, rua da Alfandega 72. Norte 5052. (V 27285)

Terreno — Area

Compra-se uma que possa ser dividida em lotes. Rua General Camara n. 38, sobrado. (V 27305)

COPACABANA

Aluga-se em casa confortavel quartos mobilados sem pensão, a rapazes ou senhores. Informações Ipanema n. 1784. (V 26482)

600$000 — Copacabana

Aluga-se toda a casa ou a parte superior, completamente independente, composta de tres salas, tres quartos, copa, cozinha e banheiro com aquecedor, á rua Toneleiros n. 177. (V 26482)

Terreno em Haddock Lobo

Vende-se um de 16 metros na rua Dr. Sattamini. Trata-se pelo telephone Villa 2493. (9619)

Economia do gaz

Na Officina America Brasil concertam-se fogões a gaz e põe-se em estado novo por preços baratissimos. — Attende-se a chamados pelo telephone V. 1421. Rua Miguel de Frias 72. (V 26442)

Galpão para fabrica

Vende-se um de solida construcção e bem assim os machinismos completos para uma fabrica de sabonetes e perfumarias; vende-se só ou separadamente. Facilita-se o pagamento. Ver e tratar á rua Dr. Araujo n. 49, Mattoso. Telephone Villa 5788. (V 25473)

MACHINAS DE ESCREVER

Vendem-se Underwood, Remington, Royal, Hammond, Monarch, Oliver, Fox e Corona, para todos os preços. Rua Evaristo da Veiga n. 169. (V 26536)

TYPOGRAPHIA

Para acabar com a casa vende-se uma perfeita machina Lausel, formato B. B., de dois cylindros, valor 45 contos; queima-se por 12 contos. — Rua Senhor dos Passos n. 160. (V 25569)

Apolices perdidas

Na manhã do dia 24 do corrente, durante o trajecto que vae do n. 26 da rua Professor Gabizo ao n. 385 da rua Haddock Lobo, e daqui ao poste dos bondes que lhe fica fronteiro, perdeu-se um pequeno embrulho côr de rosa, contendo 40$000 em dinheiro e tres apolices ao portador da divida publica, diversas emissões (emprestimo de 1917), de ns. 25037, 25038 e 25039, do valor nominal de rs. 1:000$000 cada uma. A quem houver achado os valores acima, pede-se o favor de entregal-os ao sr. Carvalhaes, á rua Conde de Bomfim n. 339, ou á rua Primeiro de Março n. 147, que será generosamente gratificado, se o exigir. Quanto ás apolices já foram dadas as providencias da lei. (V 26432)

ICARAHY

A dois passos do mais bello ponto desta praia, traspassa-se um resto de sete mezes de contrato de uma casa propria para familia de tratamento que queira tomar banhos de mar no verão. — Ver e tratar até ás 5 horas da tarde. Rua Lopes Trovão n. 59. (V 26432)

A VIDA COMMERCIAL

CAMBIO

RIO

Hontem, no inicio dos trabalhos, encontramos este mercado em condições indecisas, vigorando para o fornecimento de cambiaes as taxas de 5 11|32 e 5 3|8 d. e para a acquisição do papel particular a de 5 7|16 d.

No decorrer do dia, o mercado manifestou-se estavel, passando o Banco do Brasil a sacar a 5 13|32 d., e os demais a 5 3|8 e 5 25|64 d.

As letras de cobertura eram cotadas a 5 29|64 d.

Os negocios conhecidos foram regulares, fechando o mercado em boas condições de estabilidade, com o Banco do Brasil fornecendo cambiaes a 5 7|16 d. e os estrangeiros a 5 13|32 d.

As letras de cobertura eram cotadas a 5 29|64 d.

Os negocios conhecidos foram regulares, fechando o mercado em boas condições de estabilidade, com o Banco do Brasil fornecendo cambiaes a 5 27|64 d. e os estrangeiros a d. 5 13|32.

O papel particular era adquirido a 5 15|32 d.

TABELLA DOS BANCOS

A' 90 d/v.

Londres	5 11|32 a (4$012)-(4$651)	5 3|8
Nova York	9$980 a	10$150
Paris	$539 a	$545

A' vista

Londres	5 9|32 a (4$443)-(4$176)	5 5|16
Nova York	10$000 a	10$150
Paris	$542 a	$550
Canadá	10$070	—
Hamburgo (rent mark)	2$400 a	2$420
Hamburgo (por 1.000.000 de marcos)	—	$001
Italia	$445 a	$450
Romania (lei)	$053 a	$068

[illegible]

CABO

Londres	5 1|4 a (4$724)-(4$300)	5 19|64
Nova York	10$100 a	10$300
Paris	$546 a	$552
Canadá	10$109	—
Suissa	1$899 a	1$910
Montevidéo	—	—
Hespanha	1$352 a	1$354
Noruega	1$420	—
Italia	$449 a	$450
Dinamarca	1$660	—
Japão (yen)	—	4$220
Buenos Aires (peso ouro)	—	—
Buenos Aires (peso papel)	3$450 a	3$460
Belgica	$504 a	$510
Hollanda	3$940 a	3$980

CURSO OFFICIAL DO CAMBIO

	90 d/v	A' vista
S/Londres	5 25|64	5 11|32
" Montevidéo	—	8$035
" Paris	$540	$547
" Nova York	9$890	10$047
" Syria	—	$545
" Palestina	—	$545
" Tcheco-Slovaquia	—	$350
" Italia	—	$446
" Hamburgo (reichsmark)	—	2$430
" Buenos Aires (peso ouro)	—	7$800
" Buenos Aires (peso papel)	—	3$450
" Rumania (lei)	—	$051
" Portugal	$305	$393
" Japão (yen)	—	10$070
" Canadá	—	[illegible]
" Belgica	—	—
" Canadá	—	—
" Hollanda (florin)	—	3$900
" Hamburgo (por 1.000.000 de marcos)	—	$001
" Austria (por 1.000 corôas)	—	—
" Dinamarca	—	—
" Suecia	—	—

[illegible]

CAMBIOS ESTRANGEIROS

LONDRES, 25.

[illegible]

BUENOS AIRES, 25.

Abertura:

	Hoje	Anterior
BUENOS AIRES, s/Londres, taxa telegraphica, por $ ouro, t/venda...	d. 41 1/16	d. 41 1/16
BUENOS AIRES, s/Londres, taxa telegraphica, por $ ouro, t/compra...	d. 41 1/8	d. 41 1/8
MONTEVIDÉO, s/Londres, taxa telegraphica, por $ ouro, t/venda...	d. Feriado	d. 42 1/2
MONTEVIDÉO, s/Londres, taxa telegraphica, por $ ouro, t/compra...	d. Feriado	d. 42 1/2

CAMBIOS SUISSOS

Fechamento do dia 25:

	Hoje	Anterior
Londres s/Berna, á vista por £	—	—
Paris s/Berna, á vista por 100 FS	—	—

MERCADO DE CAMBIO DE SANTOS

SANTOS, 25.

Hora 10.40 a.m.: Mercado — Indeciso. Bancos sacam — 5 3|8. Bancos compram — 5 7|16. Letras offerecidas — Não ha.

11.15 a.m.: Mercado — Indeciso. Bancos sacam — 5 3|8.

Hora 11.15 a.m.: Bancos compram — 5 7|16. Letras offerecidas — Não ha.

2.25 p.m.: Mercado — Estavel. Bancos sacam — 5 13|32. Bancos compram — 5 29|64. Letras offerecidas — Não ha.

TELEGRAMMA FINANCIAL

Taxas de descontos	Fechamento	Anterior
Do Banco da Inglaterra	4 %	4 %
Do Banco de França	6 %	6 %
Do Banco da Italia	5 1/2 %	5 1/2 %
Do Banco de Hespanha	6 %	6 %
Do Banco da Allemanha	90 %	90 %
Em Londres, tres mezes	3 3/4 %	3 3/4 %
Em Nova York, tres mezes	3 %	3 %

CAMBIO. — Londres sobre Bruxellas, á vista por £	F. 90,50	F. 90,25
Genova s/Londres á vista por £	L. 101,63	L. 101,75
Madrid s/Londres á vista por £	P. 33,70	P. 33,65
Lisboa s/Londres á vista (t./v.) p. £	Esc. 150	Esc. 152
Lisboa s/Londres á vista (t./c.) por £	Esc. 149	Esc. 150
Paris s/Londres á vista por £	F. Feriado	F. 83,29
Paris s/Italia á vista por 100 L.	F. Feriado	F. 81,87
Paris s/Hespanha á vista por 100 L.	F. Feriado	F. 247,00
Nova York s/Londres, t. tel., por £	$ 4.48,00	$ 4.49,75
Nova York s/Paris, telegraph. bancario, por franco	Cts. 5.33,00	Cts. 5.39,5
Nova York s/Genova, idem, por lira	" 4.41,50	" 4.40,75
Nova York s/Madrid, idem, por Pt.	" 13.32,00	" 13.35,00
Nova York s/Amsterdam por 100 L.	" 38.64,00	" 38.81,00
Nova York s/Suissa, idem, por franco	" 18.74,00	" 18.80,00
Nova York s/Bruxellas, tel., por F.	" 4.94,50	" 4.98,00
Nova York s/Berlim, taxa telegraphica, por marco	" 0,00000000024	" 0,00000000024

CAFÉ

(RIO)

Os negocios realizados ante-hontem, no typo 7, foram ao preço de 47$500 por arroba.

Pauta 3$230

	VAGÕES	
E. F. Leopoldina	14.387	
Maritima	2.527	
Alfredo Maia	624	
Cabotagem	—	
Total	17.538	
Desde 1º		372.314
Média		16.187
Desde 1º de julho		773.657
Média		14.597
Desde 1º de julho de 1923		591.093

Embarques em 23:

E. Unidos	5.382	
Europa	7.510	
Cabo	2.300	
Rio da Prata	—	
Cabotagem	170	
Pacifico	—	
Total	15.362	
Desde 1º		360.901
Desde 1º de julho		727.864
Desde 1º de julho de 1923		640.780
Existencia em 25		265.963
Idem em 1923		772.925

Hontem este mercado foi aberto em boas condições de firmeza, com procura bastante animada e regular numero de lotes na tabua. Nas primeiras horas foram apuradas vendas de 9.845 saccas, na base de 47$800, a arroba, pelo typo 7.

A' tarde, foram registrados negocios de mais 5.357 saccas, ao mesmo preço da manhã, fechando o mercado inalterado.

COTAÇÕES

Typo 2	—
Typo 3	50$600
Typo 4	49$900
Typo 5	49$200
Typo 6	48$500
Typo 7	47$800
Typo 8	47$100

MOVIMENTO DO CAFE' A TERMO

1ª BOLSA

	V.	C.	Da cot. anterior
Agosto	48$200	48$100	+ $600
Setembro	48$050	48$000	+ $350
Outubro	47$900	47$700	+ $300
Novembro	47$800	47$650	+ $350
Dezembro	47$900	47$700	+ $250
Janeiro	47$900	47$700	+ $250

Vendas: 16.000 saccas.
Posição: estavel.

2ª BOLSA

	V.	C.	Da cot. anterior
Agosto	48$800	48$300	+ $100
Setembro	48$300	48$150	+ $250
Outubro	48$300	48$100	+ $400
Novembro	48$300	48$000	+ $350
Dezembro	48$500	47$900	+ $200
Janeiro	48$100	47$950	+ $250

Vendas: 4.000 saccas.
Posição: estavel.

HAVRE, 25.

	Hoje	Fechamento anterior
Café para entrega em setembro	393 1/2	390
Café para entrega em dezembro	378 1/2	374 1/2
Café para entrega em março	364	359 1/2
Café para entrega em maio	350	345
Vendas	9.000	1.000

Mercado estavel.
Desde o fechamento anterior, alta de 3 1/2 a 5 francos.

NOVA YORK, 25.
Abertura:

	Hoje	Fechamento anterior
Café para entrega em setembro	15,70	15,60
Café para entrega em dezembro	15,30	15,05
Café para entrega em março	14,95	14,75
Café para entrega em maio	14,65	14,40

Mercado firme.
Desde o fechamento anterior, alta de 10 a 25 pontos.

NOVA YORK, 25.
Fechamento:

	Hoje	Anterior
Café para entrega em setembro	15,75	15,60
Café para entrega em dezembro	15,30	15,05
Café para entrega em março	14,95	14,75
Café para entrega em maio	14,63	14,40
Vendas do dia	30.000	50.000

Mercado estavel.
Desde o fechamento anterior, alta de 15 a 25 pontos.

SANTOS, 25.
Abertura:

	Hoje	Fechamento anterior
Café typo 4, para entrega em agosto	40$100	39$975
Café typo 4, para entrega em setembro	39$400	39$325
Café typo 4, para entrega em outubro	38$550	38$200
Vendas conhecidas: hoje,	18.000	

saccas; anterior, 29.000 saccas.

[illegible]

EMBARQUES DE CAFE'

Em 25 de agosto de 1924

	Saccas
Carlo Pareto & C., para Nova York	326
Oscar Marques & C., para Nova Orleans	1.080
Ornstein & C., idem	220
E. G. Fontes & C., para o Rio da Prata	1.000
Cohen Arrigoni & C., idem	695
Ornstein & C., idem	728
Alfredo Sinner & C., idem	464
Norton Megaw & C., idem	300
Hard Rand & C., idem	100
Mc. Kinlay & C., idem	308
Ed. Johnston & C., idem	100
Rocha Faria & C., para o Havre	1.837
E. G. Fontes & C., idem	1.000
Theodor Wille & C., para Amsterdam	1.653
Castro Silva & C., idem	1.750
Grace & C., para Hamburgo	750
Alfredo Sinner & C., idem	500
Vivacqua Irmão & C., idem	500
Os mesmos, para Nova Orleans	928
Oscar Marques & C., para o Havre	500
P. Soares & C., para Laguna	55
Carlo Pareto & C., para Nova York	2.000
Total	15.851

Rocha Faria & C.ª
MATRIZ — RIO
Codigos: Borges, Ribeiro, etc.
End. tel.: ROCHAFARIA
Commissarios de café
Rua Th. Ottoni, 113 — 1º
Arm.: Camerino, 68
Caixa postal 770
Telephone: Norte, 2.258 — 3.233
Adeantam sobre conhecimentos, sendo a commissão apenas de 700 réis por sacco.
FILIAL — Santos: Rua Santo Antonio n. 62
Preços por 15 kilos, no Rio:
Typo 3 50$600
" 4 49$900
" 5 49$200
" 6 48$500
" 7 47$800
" 8 47$100
Informações: mercado FIRME.

Barboza, Albuquerque & Comp.
SECÇÃO DE CAFE'
RUA DO ROSARIO, 101, 102 e 104
[illegible]

[illegible]

ASSUCAR

[illegible]

ALGODÃO

[illegible]

American Futures, para maio 25,60 25,84

Mercado: melhorou depois da abertura, mas affrouxou novamente. Os altistas realizam.

Desde o fechamento anterior, baixa de 15 a 24 pontos.

NOVA YORK, 25.
Abertura:

	Hoje	Anterior
American Futures, para outubro	24,48	25,52
American Futures, para janeiro	24,10	25,18
American Futures, para março	24,40	25,50
American Futures, para maio	24,45	25,60

Mercado: desenvolveu-se decidida frouxidão. Os baixistas vendem. Relatorio do Bureau.

Desde o fechamento anterior, baixa de 104 a 115 pontos.

PERNAMBUCO, 25 (12 hs.)

Mercado: hoje, calmo; anterior, inalterado.

Preços por 15 kilos

	Hoje	Anterior
1ª sorte, vendedores	110$000	112$000
1ª sorte, compradores	Retraidos	Retraidos
Entradas:		
Desde hontem, em saccas de 80 ks.	300	Nada
Desde 1º de setembro proximo passado, em saccas de 80 kilos	113.800	113.500
Existencia em saccas de 80 kilos	3.200	2.900

CUNHA NEVES & C.ª
COMMISSARIOS
De manteiga e outros artigos
End. telegraphico: Antoneves
Caixa Postal, 1531
Rua do Rosario 140 - Rio de Janeiro. (6225)

COFRES NASCIMENTO
Rua General Camara 203
Telp. Norte 3934
(6229)

CÁES DO PORTO

Relação dos vapores e pequenas embarcações que se achavam atracadas hontem, no Cáes do Porto, até ás 10 horas da manhã:

[illegible]

MOVIMENTO DA BOLSA

O movimento verificado no mercado de titulos foi pequeno, mas os papeis em actividade regularam bem inspirados, notando-se firmeza nas apolices Uniformizadas e nas Diversas Emissões. As municipaes não accusaram alteração de importancia e ficaram umas frouxas e outras estaveis. Os demais papeis em evidencia regularam geralmente calmos e poucos negocios accusaram, como se vê adeante.

VENDAS

Apolices

Uniformizadas, de 1:000$, 3, 5, 12, 20, a.	790$000
Ditas idem, 1, a.	793$000
Diversas Emissões, de réis 300$, nom., 1, a.	820$000
Ditas de 1:000$, 2, 4, a	744$000
Ditas idem, 1, 4, 5, 11, 14, 25, 15, 30, 55, 200, 300, a.	745$000
Ditas port., 4, 15, 18, 52,	[illegible]

[illegible]

Ditas de 1920 port.	150$000	148$000
Ditas de 1909 port.	—	110$000
Ditas decreto 1.535, port.	159$000	157$500
Ditas decreto 1.550	170$000	—
Ditas decreto 1.922	—	154$000
Ditas decreto 1.933	170$000	168$500
Ditas decreto 1.923	—	140$000
Ditas decreto 1.948, port.	156$000	154$500
Ditas de Nictheroy, 1ª serie	73$500	72$000
Ditas 2ª serie	73$500	—
Ditas de Bello Horizonte	—	150$000
Ditas de Therezopolis	185$000	—
Ditas de Campos	—	170$000
Ditas de 1:000$	980$000	—
Popular, da Parahyba, 6 ○|○	—	92$000
E. do Rio Grande do Sul, port.	875$000	—
Ditas nom.	870$000	—

[illegible]

Apolices Diversas Emissões, de 1:000$000, nom., 19, a. 744$000

OFFERTAS

Apolices:	V.	C.
Obrigações do Thesouro, 7 ○|○	918$000	917$000
Obras do Porto	—	700$000
Federaes, de 50 ○|○	—	400$000
Uniformizadas, de 1:000$	794$000	790$000
Divs. Emissões, de 1:000$	745$000	744$000
Ditas em cautela	732$000	730$000
Ditas port.	655$000	654$000
Ditas em cautela	650$000	—
E. do Rio (Popular)	99$000	98$000
E. de Minas Geraes, de 1:000$	—	760$000
Estado do Espirito Santo	—	—
Municipaes, de 10-20, port.	520$000	510$000
Ditas nom.	395$000	—
Ditas de 1906 port.	—	160$000
Ditas nom.	—	160$000
Ditas de 1914 port.	—	153$000
Ditas de 1917 port.	152$500	151$500

Diversas:

Docas da Bahia	38$000	35$000
Docas de Santos	—	460$000
Ditas nom.	—	550$000
Loterias	—	55$000
Diamantifera	7$500	5$000
Artefactos de Borracha, 8|50 ○|○	70$000	50$000
Usinas Nacionaes	—	220$000
Antarctica Paulista	—	380$000
Cervejaria Brahma	—	350$000
Transporte e Carruagens	—	25$000
Mercado Municipal	200$000	150$000
Panificação Mixede	—	500$000

Debentures:

Manuf. Fluminense	—	175$000
Docas de Santos	190$000	186$000
America Fabril	—	188$000
Prog. Industrial	192$000	184$000
Mercado Municipal	201$000	—
Tecidos Mogeense	—	156$000
Fluminense Football Club	80$000	62$000
Hoteis Palace	193$000	—
S. Helena	193$000	—
Usinas Nacionaes	200$000	—
Silveira Machado	—	173$000

INFORMAÇÕES DIVERSAS

RECOLHIMENTO DE NOTAS

A junta administrativa da Caixa de Amortização, em sessão de 13 de junho do corrente anno, resolveu prorogar por mais seis mezes, até 31 de dezembro de 1924, o prazo para o recolhimento, sem desconto, das notas do Thesouro Nacional abaixo declaradas, a que se referem os editaes desta Junta, de 24 de junho, 22 de agosto e 18 de dezembro de 1922, 15 de junho e 19 de dezembro de 1924 e 4 de fevereiro deste anno, a saber:

Notas de 5$000, das estampas 15 e 16.

Notas de 10$000, das estampas 11, 13 e 15.

Notas de 20$000, das estampas 12ª e 15ª.

Notas de 50$000, das estampas 11 e 12.

Notas de 100$000, das estampas 11, 12 e 13.

Notas de 200$000, das estampas 12ª e 15ª.

Notas de 500$000, das estampas 9ª e 11ª.

Deverá começar a 1 de janeiro de 1925 a pratica dos descontos marcados no art. 31 da lei n. 3.313, de 16 de outubro de 1886, a que se refere o decreto n. 6.711, de 7 de novembro de 1907.

BANCO DO BRASIL

De ordem do sr. presidente, faço saber que o recolhimento das cedulas de 1:000$, da estampa 1ª, série 9ª, bem como das de 500$, da série 1ª e estampa 1ª, as quaes serão recebidas a troco na Secção de Emissão deste banco, a partir de 1 de janeiro proximo.

Nos termos do paragrapho 2º, artigo 13 dos estatutos o prazo do recolhi-

CONCORRENCIAS

ANNUNCIADAS

[illegible]

Dia 11 — Departamento Nacional de Saude Publica, para a construcção de um necroterio no Hospital D. Pedro II, em Santa Cruz, pelo preço maximo de 10:000$000.

— Para a construcção de duas lanchas a gazolina, destinadas á Directoria de Defesa Sanitaria Maritima e Fluvial, pelo preço maximo de réis 80:000$000.

Dia 15 — Ministerio da Marinha, para a construcção da ponte sobre o rio Jaguarão.

PAGAMENTOS

ANNUNCIADOS

Companhia de Tecidos Corcovado, 6$000.

Companhia Loterias Nacionaes do Brasil, 2$500.

Sociedade Anonyma "Fox-Film do Brasil", 30 ○|○.

Companhia Fabrica de Vidros e Crystaes do Brasil, 16$000.

Companhia Mercado Municipal do Rio de Janeiro, 8$000.

Companhia Tecidos Confiança Industrial 14$000.

Companhia Tecidos Alliança, 10$000.

Cooperativa de Credito dos Funccionarios Publicos de Responsabilidade Limitada, 20 ○|○.

Companhia Brasileira de Exploração de Portos, 8 ○|○.

Companhia Mercado Municipal do Rio de Janeiro, 8$000.

Sociedade Anonyma Brasilian American, 8$000.

Sanatorio Botafogo, 8$000.

Dia 27 — Companhia Taubaté Industrial, 30$000.

Setembro:

Dia 1 — Companhia Usinas Nacionaes, 10$000.

Juros:

Empresa Fluminense de Força e Luz.

Fabrica de Tecidos Santa Rosalia.

ASSEMBLÉAS CONVOCADAS

Companhia Industrial de Ferro e Aço, dia 29, ás 2 horas da tarde.

Companhia de Tecidos Bom Pastor, dia 30, á 1 hora da tarde.

Companhia Brasileira Carbonifera de Araranguá, dia 30, ás 2 horas da tarde.

VENDAS JUDICIAES

[illegible]

REUNIÃO DE CREDORES

[illegible]

MERCADO DE TRIGO

BUENOS AIRES, 25.

Estado do mercado: hoje, estavel; anterior, accessivel.

Fechamento:

	Hoje	Anterior
Preço por 100 kilos, posto docas, para entrega em:		
Outubro	15,25	15,20
Novembro	15,45	15,40

Desde o fechamento anterior, alta de 5 centavos.

Pinto, Lopes & C.
Escriptorio, r. General Camara, 43 — Rio. *Armazem: r. Coronel Pedro Alves, 28.*
EXPORTADORES E COMMISSARIOS DE CAFE'

DELEGACIA DO THESOURO DE MINAS GERAES

Arrecadação do dia 25	129:542$700
De 1 a 25	2.555:162$400
Em egual periodo do anno passado	1.364:352$000

MOVIMENTO DO PORTO

VAPORES ENTRADOS

De Santos, nacional "Joazeiro"; carga ao Lloyd Brasileiro.

De Hamburgo e escs., allemão "Ernest Hugo Stinnes"; carga a Herm Stoltz & C.

De Imbituba e escs., nacional "Itacolomy"; carga a Lage Irmãos.

De Genova e escs., italiano "Pincio"; carga á Companhia Commercial e Maritima.

De Amsterdam e escs., hollandez "Zeelandia"; carga a Martinelli.

Do Havre e escs., francez "Alba"; carga á Chargeurs Réunis.

De Bremen e escs., allemão "Minden"; carga a Herm Stoltz & C.

De Portos do norte, noruguez "Brasil"; carga a Luiz Campos.

VAPORES SAIDOS

Para Scandinavia, norueguez "Lara Skoland".

Para o Rio da Prata e escs., italiano "Pincio".

Para Southampton e escs., inglez "Avon".

Para Regencia (Espirito Santo), nacional "Rio Doce".

Para Porto Alegre e escs., nacional "Itaberá".

Para Belém e escs., nacional "Itapuca".

Para o Rio da Prata e escs., francez "Alba".

MARITIMAS

VAPORES ESPERADOS

Portos do sul, "Erha"	26
Nova York, "Pan America"	26
Portos do norte, "Campeiro"	28
Liverpool e escs., "Demo"	28
Porto Alegre e escs., "Commandante Alcidio"	28
Belém e escs., "Ceará"	29
Belém e escs., "Rodrigues Alves"	29
Japão, "Tacoma Maru"	29
Bordeaux e escs., "Massilia"	29
Avonmouth e escs., "Jaboatão"	30
Rio da Prata, "Alsina"	30
Rio da Prata, "Tomaso di Savoia"	30
Bremen e escs., "Koeln"	30
Santos, "Santarem"	31
Setembro:	
Rio da Prata, "Antonio Delfino"	1
Rio da Prata, "Weser"	2
Londres e escs., "Highland Glen"	2
Santos, "Itacava"	3
Rio da Prata, "American Legion"	3
Rio da Prata, "Artus"	4
Genova e escs., "Mendoza"	4
Nova York, "Troubadour"	5
Havre e escs., "Malte"	5
Rio da Prata, "Koeln"	5
Genova e escs., "Duca d'Aosta"	5
Hamburgo e escs., "Bagé"	7
Rio da Prata, "Ré Vittorio"	7
Rio da Prata, "Almanzora"	8
Rio da Prata e escs., "San Francisco"	8
Portos do norte, "Victoria"	8

VAPORES A SAIR

Nova Orleans e escs., "Joazeiro"	26
Porto Alegre e escs., "Commandante Vasconcellos"	26
Manáos e escs., "Itabira"	26
Laguna e escs., "Prospera"	26
Manáos e escs., "João Alfredo"	26
Nova York, "Sardinian Prince"	26
Nova Orleans, "Clearwater"	26
Porto Alegre e escs., "Cubatão"	26
Ponta d'Areia e escs., "Itapema"	26
Rio da Prata, "Deima"	26
Pelotas e escs., "Itaipava"	26
Rio da Prata e escs., "Belle Isle"	26
Paysandú e escs., "Affonso Penna"	26
Porto Alegre e escs., "Itapuhy"	28
Recife e escs., "Itapuhy"	28
Rio da Prata e escs., "Pan America"	29
Rio da Prata e escs., "Massilia"	29
Messina e escs., "Alsina"	31
Cabedello e escs., "Commandante Miranda"	[illegible]

[illegible]

Depilina Sarah

E' o unico depilatorio que destroe por completo a raiz do sabello; todos os conhecidos até hoje não produz outro effeito que o de uma navalha de barba, crescendo o cabello de novo e com mais força. A Depilina Sarah debilita o cabello até destruil-o radicalmente. — Peçam prospectos á Mme. E. Harris — Caixa Postal 2623 — Rio. A' venda no deposito geral, Perfumaria Nunes; Casa Succena, e demais perfumarias. (V. 25401)

BANCO BRASILEIRO DE DEPOSITOS E DESCONTOS
Séde em construcção — Rua da Alfandega n. 50.
Séde provisoria — Avenida Rio Branco n. 11 — Teleph. Norte 4735 — Telegr. "Bancobraz".
Faz todas as operações bancarias especialmente:
Opera em Cambio — Saque sobre qualquer parte do mundo, as melhores taxas do momento.
Depositos — as melhores offerecidas no mercado.
Cobranças de letras, juros, dividendo, etc., etc.
(9134)

Tapetes e Oleados
para mesas, corredores e salas, Cortinas, stores e capachos. — O melhor sortimento. — Preços reduzidos.
Casa Raul Campos
Rua 7 Setembro 84
Moveis de vime, malas e artigos de viagem e sports.
(8847)

CASA MOBILADA
Aluga-se por 1:000$000 mensaes ou traspassa-se o contrato a quem adquirir os moveis. — Rua Carvalho de Sá n. 33, (largo do Machado). (V. 25347)

CLINICA DE DOENÇAS DO RECTUM E ANUS
Tratamento especial indolor das
HEMORRHOIDAS
Sem operação.
Dr. Raul Pitanga Santos
da Faculdade de Medicina.
Passeio 56, sob. de 1 ás 4

VENDE-SE
Cantarias, hombreiras, vergas, sacadas largas, uma escada de volta de madeira e parallelipipedos. Ver e tratar com Angelo. R. Laranjeiras 280. (V. 26270)

MACHINAS DE GELO
BOMBAS ELECTRICAS
EM STOCK
BROMBERG & Cia
Rua Buenos Aires, 22
Rio de Janeiro
(20137)

ICARAHY
Aluga-se a boa casa da rua P. Pedreira n. 30, a vagar-se; cinco quartos, salas, varanda ao lado e grande terreno. Para ver das 2 ás 5 horas. (V. 25337)

RADIO
Telephonia e Telegraphia
Transmissão e Recepção.
Companhia Paulista de Material Electrico.
Rio de Janeiro.
Rua São José, 76.
(0185)

OURO
Ninguem — a não ser tolo — deve vender joias usadas, prata, platina, brilhantes, dentes ou dentaduras postiças, sem verificar a offerta criteriosa da rua da Carioca n. 21, sobrado, sala da frente. (V. 25319)

As pessoas idosas ou não
que têm a bexiga preguiçosa e cuja urina se decompõe facilmente, devido á retenção, encontram na UROFORMINA DE GIFFONI um verdadeiro ESPECIFICO, porque ella não só facilita e augmenta a DIURESE, como desinfecta a BEXIGA e a URINA, evitando a fermentação desta e a infecção do organismo pelos productos dessa decomposição. Numerosos attestados dos mais notaveis clinicos provam a sua efficacia.
(Ap. D. N. S. P., nº. 272 — 1|10|903)
Encontra-se nas boas drogarias e pharmacias da capital e dos Estados, e no Deposito: DROGARIA GIFFONI — Rua 1º de Março, 17.
(11191)

TELHAS TYPO FRANCEZA
Vendem-se na rua Frei Caneca, 450. (6306)

SAE-AZAR
PARASER APPLICAD: ONDE HOUVER PERCEVEJOS
A' VENDA EM TODA PARTE
DEPOSITO: RUA LÉDO, 75
(ANTIGA S. JORGE)

COQUELUCHE
O unico remedio efficaz é a COQUELUCHINA. Em todas as drogarias. (0211)

M.me LAURA CUNHA
Convida suas Exmas. freguezas a visitarem o seu atelier onde encontram variedade de vestidos feitos, capas, manteaux, sortimento de fazendas. Acceita bordados á mão e á machina. Preços razoaveis, perfeição e rapidez: RUA DA CARIOCA N. 12, loja. Tel. Cent 2665. (V. 10885)

PREDIO
Compra-se desoccupado, para moradia de pequena familia, até 30 contos; quem tiver informar local e dependencias, para a caixa do Correio 1267. (V. 25912)

PILULAS VIRTUOSAS
[illegible]

Chefe de culturas
[illegible]

BOTAFOGO
PREDIO E CHACARA
[illegible]

PULMOGENOL
[illegible]

ICARAHY
Alugam-se tres magnificas casas de dois pavimentos, recem-construidas na rua Presidente Backer (antiga Saração), a 50 metros da praia. Offerecem todo conforto e duas dellas possuem garage. Trata-se na Praia de Icarahy n. 267. (V. 25370)

APARTAMENTO DE LUXO
Aluga-se um, situado em centro de grande jardim, com espaçosa sala de frente, quarto, sala de banho, magnifico terraço lateral, telephone particular e entrada independente, com pensão de primeira ordem e todo conforto, para familia ou cavalheiro de fino tratamento. Trata-se na rua Marquez de Abrantes n. 110. (10550)

OURO
Compra-se de 4$300 a 6$500, prata, platina, joias, etc. Rua da Carioca n. 36. Joalheria A' Joia. (V. 20651)

Rua Voluntarios da Patria Palacete
Vende-se o moderno e bello palacete á rua Voluntarios da Patria n. 110, em centro de magnifico terreno, com todas as accommodações para familia de fino tratamento: será vendido em leilão, segunda-feira, dia 29, ás 4 1|2 horas da tarde, pelo leiloeiro JULIO (V. 26366)

Escola de Côrte
A mais antiga e conhecida, curso completo em 24 lições, (tres mezes), sendo o ultimo gratuito para praticar 12 lições de côrte 50$ e 12 de chapéus 50$000, no atelier de Mme. Vivi, á rua Sete de Setembro n. 134, sobrado. Telephone Central 547. (0212)

CREADA
Precisa-se á rua Sant'Anna 185. (V. 25358)

Salas e gabinetes
Alugam-se esplendidas salas e gabinetes no predio novo á rua da Carioca n. 41. Entrada independente. Elevador. Preços modicos. Trata-se na loja. (V. 26332)

LEILÕES

Leilão de Penhores
EM 6 DE SETEMBRO
Das cautelas vencidas.
M. GOMES & C.
13 TRAVESSA DO ROSARIO, 13
(V 27211)

Leilão de Penhores
Em 5 de Setembro de 1924
FRANCISCO DE AGUIAR & C.
Rua Luiz de Camões, 36
(9652)

Leilão de Penhores
Em 29 de agosto de 1924
VIANNA, IRMÃO & C.ª
Rua Pedro 1° 28 e 30
Roga-se aos srs. mutuarios reformarem ou resgatarem suas cautelas vencidas até á hora do leilão. (V 28920)

Leilão de Penhores
CASA GONTHIER
Henry & Armando
28 de agosto
45—RUA LUIZ DE CAMÕES—45
Fazem leilão dos penhores vencidos, e avisam aos srs. mutuarios que podem reformar ou resgatar as suas cautelas até á vespera do leilão. (V 24220)

LEILÃO — DE — PENHORES
EM 27 DE AGOSTO DE 1924
A. Cahen & C.
Rua Imperatriz Leopoldina, 22 (antiga rua Barbara de Alvarenga, 22). (Casa fundada em 1876)
Resgatam-se ou reformam-se as cautelas vencidas, até á 1 hora do dia do leilão.
VEUVE LOUIS LEIB & C. (Successores)
Esta casa não tem filiaes. (9015)

Grande área de terreno na Avenida Atlantica

Vende-se uma grande área de terreno em um dos melhores pontos da Avenida Atlantica. Tem tres frentes, sendo: 89 m., 70 para a Avenida; 72 m., 50, para a rua de Copacabana e 56 m., 90 para uma outra rua. Existem no terreno dois predios antigos e dois predios novos, rendendo tudo a preço barato 4:500$ por mez.
Trata-se com o sr. Duarte Felix, no escriptorio desta folha. (11082)

A' rua Progresso n. 5, bonde Paula Mattos, precisa-se de empregada branca, 20 annos, mais ou menos, todo serviço de um casal. Paga 100$. Caso sirva. (V 25241) C

DACTYLOGRAPHO — Precisa-se rapaz intelligente. Telephone Norte 4098. (V 27279) D

OFFERECE-SE um rapaz de conducta afiançada, para ajudante de chauffeur em casa de familia de alto tratamento. Trata-se á rua D. Polyxena, 61 c/14, Botafogo. (V 27178) D

OFFERECE-SE um ajudante de chapéos, prestando-se ao serviço. Fone N. 5406. (V 25535) D

OFFERECE-SE uma moça para tomar costuras em sua casa, que cose e borda a mão qualquer uma costura e muito ligeira, rua Cosme Velho 302. (V 27261) D

PRECISA-SE de uma senhora para arrumadeira e copeira, para familia grande e saiba zelar a casa, dormindo no aluguel, paga-se bem. Carvalho de Sá 31. (V 25581) D

PRECISA-SE de uma ama secca na Avenida Atlantica n. 1.034, telephone Ipanema 1569. (V 25570) D

PRECISA-SE de empregados com pratica de chacara, á rua Barão de Itapagipe n. 77. (V 25436) J

PRECISA-SE de um enterprete para excursões, perfeito em portuguez, inglez, francez e allemão; tratar na Praça Mauá, 1, Casa de Cambio. (V 25426) D

ALUGA-SE um bonito quarto mobilado em casa de familia de respeito, a um moço nas mesmas condições; rua São José n. 79, 2° andar.

ALUGA-SE um quarto mobilado em casa de familia para casal sem filhos ou rapaz solteiro. Telephone. Avenida Gomes Freire n. 67. (V 26537) E

(10851)

ALUGAM-SE luxuosos aposentos a moços e casaes distinctos, no novo palacete da rua Visconde do Rio Branco n. 17. (V 25577) B

ALUGA-SE um grande armazem, adaptado a qualquer industria ou deposito, na rua dos Invalidos n. 92; tratar de 2 ás 4 horas. (V 25575) E

ALUGA-SE o magnifico segundo andar da rua dos Andradas n. 127, completamente reformado. Trata-se na loja. (V. 26453) E

ALUGAM-SE 80$ e 50$, as casas da rua Jorge Rudge n. 25 e I, da rua Major Freitas n. 13, Morro do S. Carlos. (V 27257) K

BELLO SEXO — Para vossos incommodos tomem CAPSULAS SEVENKRAUT (APIOL, SABINA, ARRUDA). Ap. D. N. S. P., n. 94, 19/9/921. A' venda na Rua 7 de Setembro 61 e 81 — Drog. Huber Berrine. Tubo 7$000. (V 20345)

ALUGAM-SE os 2 sobrados da rua Marechal Floriano n. 140. Trata-se na loja. (V. 27185) E

ALUGA-SE uma sala de frente para moços solteiros, á rua da Misericordia, 38, 2° andar. (V 24803) E

ALUGAM-SE quartos, para moços do commercio, á rua da Misericordia, 38, 2° andar. (V 24804) E

ALUGA-SE duas salas em 1° andar, com sacada corrida, proprias para negocio; acham-se em pinturas; trata-se no mesmo, á rua dos Andradas n. 36. (V 27274) E

ALUGA-SE em casa de familia com bella vista, grande quarto para 2 rapazes ou casal, com pensão. — Rua do Oriente, 43, Santa Thereza. (V 23900)

ALUGA-SE um quarto a cavalheiro, na rua do Curvello, 54. (V 25233)

ALUGA-SE em casa de casal sem filhos, extrangeiro, a cavalheiro de fino trato ou a uma senhora distincta, uma sala bem mobiliada, com bella vista e bonde passando á porta. Para ver e tratar na rua do Aqueducto n. 54-A, Santa Thereza. (V 24666)

DISTINCTA casa allemã, com todo o conforto moderno, dispõe de quartos arejados, com pensão de primeira ordem. Ladeira do Meirelles n. 32, perto do largo do Guimarães. (V 25029)

SANTA Thereza — Famille anglo-Française loue chambres très confortables et gentillement meublées, avec ou sans pension, Tel N. 1610. (V 26448)

ALUGA-SE um bom quarto, ricamente mobilado, para casal de tratamento, com optima pensão, e um dito para solteiro em casa de familia. — Rua Benjamin Constant n. 40. (V 25364)

ALUGA-SE a senhora só ou a casal sem filhos, em casa de outro casal, um bonito quarto, mobilado, sem pensão, aluguel 150$. Rua Paysandú, em frente Cattete, 198, leiteria Bol. (V 25365) G

ALUGA-SE uma boa sala de frente, mobilada; rua Cattete, 13, 1° andar; tem telephone. (V 25249) G

ALUGA-SE um predio proprio para familia de tratamento, na rua Pedro Americo n. 155-A, Cattete. — Trata-se no n. 155. (V 27114) G

ALUGA-SE á rua S. Vergueiro, 86 um magnifico apartamento de frente e um quarto confortavel, com pensão, para casaes ou 2 rapazes distinctos. Tel. B. M. 3910. (V 25262) G

ALUGA-SE em casa de familia distincta, quarto mobilado, sem pensão, a cavalheiro do commercio. Rua Corrêa Dutra, 70. (V 26449) G

ALUGA-SE em casa de familia, uma boa sala mobilada, a casal sem filhos, rua Silveira Martins, 84. (V 27251) G

ALUGA-SE para familia de tratamento ou pensão, uma casa muito bem mobilada. Para informações na rua Benjamin Constant, 98. (V 25244) G

Cattete, Laranjeiras, Botafogo e Gavea

ALUGAM-SE bons comodos, bem mobilados, a cavalheiros de tratamento ou a casal, com ou sem pensão, rua do Cattete 335, perto dos banhos de mar. (V 26521) G

Casa de Saude Estellita Lins
Operações em geral
CIRURGIA URINARIA - GYNECOLOGIA

Após a recente remodelação por que passou o estabelecimento hospitalar, foram ampliadas as installações e creado novo serviço, em secção especial, para o tratamento cirurgico das Doenças das Vias Urinarias.

- SALA ALBARRAN -

Operação, diarias e curativos, inclusive, exame de Raios X, e de Laboratorio (sangue, urina e pu's), 12 dias. — 500$000. Dr. Estellita Lins, (da Cruz Vermelha). Com pratica dos Hospitaes da Europa — Avenida 28 de Setembro n. 321. Telephone Villa 6143. (11362)

ALUGA-SE com entrada independente, a cavalheiro, uma sala mobilada, rua Guanabara 34. (V 26516) G

ALUGA-SE quarto ou sala, sem moveis, a cavalheiros de tratamento. Rua Corrêa Dutra 94. (V 26489) G

ALUGA-SE um quarto mob. (sic), com pensão, rua Buarque Macedo n. 17. (V 26503) G

ALUGAM-SE tres salas de frente na rua do Cattete 288 (largo do Machado), trata-se no botequim. (V 26509) G

ALUGAM-SE bonitos quartos, com pensão e todo o conforto, em uma distincta casa allemã, com grande jardim, ladeira do Ascurra, 94. Laranjeiras, Bonde Aguas Ferreas. (V 27053) G

ALUGA-SE uma sala mobilada, com ou sem gabinete, a casal ou senhor decente. Rua 2 de Dezembro, 58, sob. (V 27255) G

ALUGA-SE, com ou sem mobilia, com excellente pensão, banhos quentes e telephone, para casaes, duas senhoras ou 2 senhores, aposentos em familia que não tem creanças e exigem-se referencias. Banhos de mar do Flamengo...

RIO DE JANEIRO (16383)

Leme, Copacabana e Leblon

ALUGAM-SE 2 quartos, com rica mobilia e todo conforto, em casa de familia. Posto 4 dos banhos de mar. Rua Constante Ramos n. 78. Tel. Ipanema 782. (V 25482) H

ALUGAM-SE em casa de familia, junto aos banhos de mar sala e quartos mobilados, com pensão juntos ou separados; telephone Sul 3148. (V 25479) H

ALUGA-SE bom quarto, a rapazes do commercio, rua Barata Ribeiro n. 263. (V 26456) H

ALUGA-SE em Copacabana, esplendida sala e um quarto, em casa de casal sem filhos. Tel. Ip. 1666. (V 26465) H

ALUGA-SE um confortavel predio, á rua Prudente de Moraes n. 204, Ipanema. Trata-se com Durval, á rua dos Ourives n. 28, sob. Chaves por favor, na Padaria Ipanema. (V 25152) H

ALUGA-SE esplendido aposento, com ou sem mobilia, casa nova, centro de jardim, rua Annita Garibaldi, 15 — Ipanema. (V 26289) H

ALUGA-SE um bom quarto, á rua Barata Ribeiro, 233, Copacabana. (V 27065) H

ALUGAM-SE apartamentos, salas e quartos, tudo independente e bastante ventilado, com ou sem moveis, cozinha de 1ª ordem. — Fornece-se tambem a domicilio. Av. Atlantica n. 812-A. Tel. Ip. 291. (V 26147) H

ALUGA-SE a casa da rua Lopes Quintas n. 73 (Jardim Botanico)...

ALUGA-SE um quarto mobilado, com pensão, para casal sem filhos, ou senhora de tratamento. Villa, 4977 — Conde Bomfim. (V 27319) K

ALUGAM-SE a homens do commercio, espaçosos commodos em casa nova, com todos os requesitos de conforto e hygiene, logar saudavel e socegado. Rua Barão de Ubá n. 45. (V 24972) K

ALUGA-SE um bellissimo quarto, com pensão, em casa de familia, Av. Rio Comprido, 345, prox. á R. H. Lobo. (V 27113) K

ALUGA-SE uma esplendida sala de frente, com ou sem moveis, Santa Alexandrina 225, tem telephone. (V 25524) K

ALUGA-SE uma confortavel sala e um quarto, com entrada independente, a casal ou rapaz distincto, em casa de familia de tratamento. Tratar na rua Conde de Bomfim, 48. (V 26143) K

QUARTO — Aluga-se, Rua Haddock Lobo n. 319. Alameda casa 111. (V 25543) K

RAPAZ do commercio, dando boas referencias, procura quarto mobilado em casa de familia, preferindo em rua transversal a Haddock Lobo. Resposta por favor neste jornal a Fluminense. (V 25551) K

ALUGA-SE um confortavel pavimento terreo, independente, a casal sem filhos, na rua do Cunha 8. — Catumby; aluguel, 150$000. Trata-se na rua Pereira Nunes, 62. (V 27267) L

ALUGA-SE um predio com todas as commodidades, á rua Mariz e Barros, 351; casa II. Chaves no 349. Aluguel, 400$000. (V 27252) L

ALUGAM-SE uma sala e quarto de frente, em casa de familia, á rua Dr. Sá Freire n. 31, S. Christovão. (V 26324) L

ALUGA-SE a familia de tratamento, a confortavel e grande casa da rua Bella de S. João, 13, S. Christovão, servida por 3 linhas de bondes. (V 27163) L

ALUGA-SE uma boa casa na praia de S. Christovão, 217; as chaves na rua Conde Leopoldina, 25. Trata-se na rua Theophilo Ottoni, 38, armazem. (V 25266) L

ALUGA-SE uma casa com duas salas, tres quartos, banheira, etc., na rua Ferreira Pontes, 26. Informa-se no n. 36. (V 26193) L

ALUGAM-SE as grandes casas da rua do Mattoso ns. 129 e 131. Trata-se na rua S. Pedro n. 61, 1°. (V 26211) L

SALA de frente — Aluga-se uma em casa de pequena familia á rua Visconde de Abaeté 17 — Villa Isabel. (V 25326) L

SUBURBIOS

ALUGAM-SE dois bons quartos, com ou sem pensão, a pessoas de tratamento, em casa de respeito. Rua Dias da Cruz 237, Meyer. (V 26523) M

Implorando a caridade

DEUZA DA PAZ
A melhor escova para dentes

(20906)

Amas secca e de leite

Cozinheiros e cozinheiras

Creados e creadas

Empregos diversos

PRECISA-SE de uma empregada que saiba lavar. Tratar á rua de Sergipe, 78. (V 26411) C

PRECISA-SE de uma cozinheira que durma no aluguel, á travessa Derby Club 30, 3°. (V 25486) C

PRECISA-SE de uma copeira e arrumadeira, na rua Senador Dantas n. 23. (V 26487) C

PRECISA-SE de uma copeira e arrumadeira de conducta afiançada; rua Guanabara n. 51 — Laranjeiras. (V 26428) C

ALUGA-SE uma moça para qualquer serviço, tambem sabe coser e bordar, rua S. José 33, 2° andar. (V 26544) S

DIABETES

O conhecido pharmaceutico e conceituado cavalheiro da nossa sociedade sr. FELICIO CANDIDO, residente á rua Condessa de S. Joaquim, 39, nesta capital, está á disposição dos srs. medicos e dos interessados para provar, na fórma mais evidente e cabal, que se tratou de uma GRAVE DIABETES exclusivamente com o preparado TONICO LOVERSO, tendo obtido cura completa com o uso de 10 vidros apenas, desse maravilhoso preparado.
S. Paulo, 6 de Maio de 1924. (11200)

Casas e commodos no centro

ALUGA-SE quarto mobilado em casa de familia estrangeira. Rua Silva Manoel 95. (V. 26277) E

Tuberculose

Exames, diagnosticos e photographias pelos Raios X. — Dr. von Doellinger da Graça...

Lapa e Santa Thereza

CREOSGENOL
TONICO DOS PULMÕES E DE EFFEITO SEGURO CONTRA A TOSSE
Dep.: rua Gonçalves Dias n. 41.

102
BREVEMENTE

São Christovão, Andarahy e Villa Isabel

Saude, Praia Formosa e Mangue

Catumby, Estacio e Rio Comprido

Cães e gatos...

cavallos, bois e outras especies de animaes, quando atacados de lepra, sarnas, gafeira, darthros, piolhos, bernes, bicheira e carrapatos, são rapida e radicalmente curados com o SABÃO DOGUE. Faz renascer o pello.
UM SABONETE, 2$500. 5 PELO CORREIO, 3$500.
Deposito geral á Rua Uruguayana n. 66.
PERESTRELLO FILHO & Cia.
Casa A' GARRAFA GRANDE. (20598)

Haddock Lobo e Tijuca

ILHAS

NICTHEROY

Ondulação dos Cabellos

Cabellos crespos com poucas applicações do
CRESPODOR
SÃO COM SEGURANÇA OBTIDOS
Vidro . . . . 10$000—Pelo Correio . . . 12$000
Na Perfumaria "A' GARRAFA GRANDE" 66 Rua Uruguayana
PERESTRELLO FILHO & Cia.
Em Nictheroy: Drogaria Barcellos (1042)

ALUGA-SE, á rua Santo Amaro, uma casa com 2 salas, 3 quartos, banheira, fogão a gaz, aquecedor, encerada, a pequena familia de tratamento. Reservando um quarto; preço modico. Trata-se á rua Buenos Aires n. 210, loja. (V 25429) G

ALUGA-SE sala de frente e quarto, separados, bem mobilado. Pensão de 1ª ordem. Preços modicos. Rua Silveira Martins, 70, Flamengo. (V 27189) G

ALUGA-SE por 1:100$000 mensaes, uma casa completamente mobilada; rua Carvalho de Sá, 33, (largo do Machado). (V 25346) G

ALUGA-SE um excellente porão, proximo ao largo do Machado, com entrada independente. Informações Tel. 4180 B. M. (V 27146) G

QUARTO mobilado, independente, — aluga-se, Tavares Bastos, 37. (V 27275) G

QUARTO — Aluga-se a com 5 sacadas para o L. do Machado, a 2 ou 3 senhoras de respeito, casa sem outros inquilinos. R. do Cattete 296, sobrado. (V 25550) G

SALA — Aluga-se lindamente mobilada, perto dos banhos de mar, praia de Botafogo 460. (V 26513) G

SALA ricamente mobilada, independente, aluga-se, a cavalheiro distincto, rua Corrêa Dutra, 162.

SALA independente, aluga-se a cavalheiro, rua Pinheiro Machado 36. Laranjeiras. (V 27092) G

ALUGA-SE um quarto com pensão e sem mobilia, a casal ou uma pessoa só; rua dr. Campos Salles, 174. (V 26443) K

...milia. As chaves estão n. 10. Trata-se com David & C., rua do Ouvidor 71/73. (V 26346) L

GRATIS — Tereis riqueza, tereis coragem e resolução e conquistareis uma posição de destaque, quando puzerdes em pratica as minhas theorias da Sciencia do Exito! Discipulos e discipulas de toda parte do Brasil me escrevem contando-me os seus successos.
Escrevei hoje, pedindo, GRATIS o
Mensageiro da Fortuna, ao Sr. Aristoteles Italia, á Caixa Postal, 604
Secção C. — RUA S. JOSE', 6 — Rio de Janeiro. Só serve para adultos e não analphabetos. (7091)

ALUGA-SE em casa de pequena familia, um espaçoso quarto a moços do commercio. Icarahy, Rua Dr. Octavio Carneiro, 133, a 2 minutos da praia.

ALUGAM-SE optimos quartos e vasta sala de frente, com pensão, em casa de familia de tratamento, á rua Miguel de Frias, 124, Icarahy. (V 25219) T

ALUGA-SE em casa de familia, um quarto mobilado, por preço modico; perto da praia. Rua Boa Viagem n. 117. (V 22847) T

ICARAHY — Rua Coronel Moreira Cesar, 256. — Aluga-se quarto em casa de familia (eventualmente com meia pensão). Ver e tratar depois das 6 horas da tarde. (V 22852) T

---

(70) FOLHETIM DO "CORREIO DA MANHÃ"

HONRA E DESHONRA

— POR —

E. MARLITT

Seu coração se revoltava deante daquella perspectiva. Como era audacioso semelhante plano! Podia elle obrigar um homem a amar, a desposar a pobre orphã? Elle proprio alimentava uma paixão infeliz e se condemnára a viver só, em vez de constranger os seus sentimentos...

Por que negava elle a outrem o direito que reivindicava para si? Porém veria que ella não abandonaria aquelle direito no que lhe dizia respeito e que não permittiria dispôr della como de uma mercadoria! Que é que a impedia de retirar-se immediatamente para a casa de mme. Franck e de se collocar debaixo da sua protecção? Ai! Era a caixinha parda que a prendia á casa Hellwig, mais, muito mais que a mais imperiosa das vontades humanas. Era preciso esperar e supportar tudo até o ultimo instante.

XXIV

Anna interrompeu esse doloroso monologo: segurou ternamente na mão da mocinha e puxou-a.

O vento soprava com violencia nas copadas das grandes arvores, penetrando mesmo nas regiões mais abrigadas dos seus furores, encurvava os arbustos e dobrava todas as plantas; impellia espessas nuvens para o sol e a sua sombra se projectava, como a aza de uma ave gigantesca, na relva e no pateo coberto de areia, emquanto levantava turbilhões de folhas de roseiras; os proprios teixos, tão firmes e tão inflexiveis, inclinavam-se com certa gravidade, semelhantes ás damas da côrte fazendo uma reverencia, sem afastar-se da sua natural rigidez.

Era preciso esconder-se no pavilhão. Felicidade pegou em uma cadeira de palhinha, sentou-se na ante-sala e tirou o trabalho do bolso.

A porta da pequena cozinha e a do salão estavam escancaradas.

Nada mais era encantador que a viuvinha nas funcções de "dona de casa". Estava com um avental de seda preta, ricamente guarnecido de plastrão; em seus louro scachos e pertinho de suas delicadas orelhas, uma grande rosa vermelha ostentava-se complacentemente; tinha-n'a colhido de passagem e collocado ao acaso e aquelle acaso era justamente dos mais graciosos.

Debaixo do vestido de barra recortada, erguido e enrolado, para não embaraçar os movimentos, viam-se dois pésinhos calçados de botinas de seda escura, que saltitavam com ligeireza infantil; a expressão do rosto era risonha, venturosa, innocente, e confundia-se com aquella graciosa gravidade que ostenta uma creança encarregada de um papel que toma a serio.

O espectaculo era encantador e ninguem teria pensado, ao ver aquelles movimentos alegres e activos, ao escutar aquela ingenua e affectada linguagem, que a gente estava em presença de uma viuva e de uma mãe.

Emquanto andava da sala para a cozinha, mme. Hellwig sustentava uma interessante conversação com o joven advogado: tratavam do testamento da solteirona.

Thomaz e Frederica tinham dito muitas vezes que a "senhora" não pensava mais noutra coisa a não ser aquelle desgraçado testamento e não tinha outro assumpto de conversação. Felicidade lobrigou o rosto da mulheraça, emquanto estava conversando com Franck; tinha envelhecido consideravelmente; a sua linguagem tinha uma precipitação desusada. A raiva e o rancor dominavam ainda o seu coração.

O professor não tomava parte no que diziam junto delle. Parecia escutar sem ouvir, ou então ouvir sem comprehender. Perdido em seus pensamentos, andava lentamente, continuadamente, de cima para baixo, com as mãos cruzadas nas costas; unicamente, quando passava por deante da porta aberta, lançava na mocinha um olhar observador.

— Nunca me decidirei, meu caro Franck! — repetia madame Hellwig. Ainda se não soubesse que todo esse dinheiro foi honradamente adquirido por nossa familia! E eis que talvez chegue por ahi um sujeito ordinario que immediatamente esbanje as economias de uma casa como a nossa! Como esse dinheiro não se poderia converter, em nossas mãos, em uma fonte de bençãos!

— Cara tia, — disse a viuvinha, que entrava trazendo a cafeteira e que se poz a encher as chicaras, uma por uma, — cia que te envolves ainda uma vez nessas desagradaveis historias, que te têm dolorosamente impressionado; ainda has de ficar doente. Pensa em teus filhos e tambem em mim e emprega a admiravel energia de que és dotada em esquecer tudo isto!

— Esquecer? — repetiu mme. Hellwig. — Nunca! Infelizmente tenho caracter, "coisa" que a mocidade de hoje quasi não conhece mais, — accrescentou ella, lançando um olhar em seu filho, que continuava a passear.

"A affronta de uma injustiça soffrida penetra-me no sangue e nos nervos. Não posso arrancal-a e atiral-a para longe de mim. Como pódes tu, Adelia, dirigir-me phrases tão banaes? Realmente, algumas vezes, me parecem bem superficial!

A viuvinha corou, uma ruga exquisita cavou-se-lhe perto da boca, e a chicara que ella justamente offerecia a mme. Hellwig estremeceu um pouco na base. Porém possuia bastante imperio sobre si mesma para dominar sua colera e para reprimir a resposta ironica que se apertava em seus labios.

— Não mereço taes exprobrações, — respondeu ella com brandura; — ninguem levou mais a mal do que eu semelhante abominação. Não é unicamente o prejuizo pecuniario que soffres assim como os meus primos, é ainda um outro sentimento que me agita, quando o meu pensamento me recorda este funesto acontecimento. Ha entre as mulheres uma solidariedade que se não póde abdicar e me sinto profundamente humilhada quando sou obrigada a verificar o aviltamento de uma pessoa de meu sexo. Aquella velha malvada que vivia lá em cima, debaixo dos teus telhados, meditou, durante a metade da sua longa vida, para achar um meio de affligir aos seus parentes. Abandonou o mundo, em guerra tanto com os homens como com Deus, desprezando, ultrajando todas as leis divinas e humanas. Apresentou-se ao seu juiz coberta de peccados que lhe fecham para sempre as portas do céo. E' medonho! Meu caro João, acceitas uma chicara de café?

— Obrigado, — respondeu laconicamente o professor, sem interromper o seu passeio.

As mãos de Felicidade tinham deixado cair o trabalho com que estava. Escutava, com a respiração suspensa, as palavras pronunciadas no salão por aquella boca calumniadora. Sabia, sem duvida por intermedio de Thomaz, que o mundo tinha severamente julgado e condemnado a solteirona, porém era a primeira vez que assistia a um tal julgamento. O sangue latejava-lhe nas fontes, cada palavra atravessava-lhe o coração como uma lamina acerada e sentia naquelle instante uma dôr ainda mais pungente que a da separação de sua velha amiga.

— Ignoro o quanto peccou a velha senhora, — respondeu o joven advogado. — A dizer a verdade e ao examinar as informações as mais contradictorias, descubro que ninguem sabe coisa alguma de positivo a seu respeito. Os mexericos de nossa bôa cidadesinha fazem o seu curso, sem se importar mais com a verosimilhança do que com a verdade. E, com effeito, se tivessem procurado examinar as coisas conscienciosamente, ficariam muitas vezes privados da felicidade da maledicencia. O seu testamento prova, em todo o caso, que devia ser uma mulher original e intelligente.

Mme. Hellwig sorriu com amarga ironia e voltou as costas áquelle ingenuo defensor.

— Meu caro sr. Franck, — disse a viuvinha, — sei que é proprio da sua profissão lavar tudo que está... manchado, e descobrir uma innocencia angelica no culpado, condemnado pela consciencia de todos. O seu juizo é caridoso; infelizmente peccamos contra a justiça absolvendo os criminosos, tanto como castigando os innocentes. O senhor é o primeiro a confessar que nada sabe a respeito dessa pessoa. Permitta-me, pois, que baseie a minha opinião, não na sua, porém na muito mais autorizada de meu pae, que a conheceu. A sua inconcebivel obstinação causou a morte de seu pae.

Quanto ao cuidado da sua reputação, fez tanto caso della como nada; todo o mundo sabe da sua escandalosa estada em Leipzig. Quanto ao seu espirito, só serviu para perdel-a.

(Continúa)

HERPINOL

SABÃO LIQUIDO

Licenciado pelo Departamento Nacional de Saude Publica, em 5 de janeiro de 1924, sob o numero 2.193.

HERPINOL é um sabão liquido suave e efficaz contra as molestias da pelle — como Acne, sardas, espinhas, frieiras, eczemas e feridas.

Antiseptico, muito recommendavel para a desinfecção. Evita o suor das axillas e outras partes do corpo e pelo seu bom perfume se recommenda como sabão de toucador; e para as crianças. Conserva fresca e macia a pelle, dando-lhe alvura e brilho; tira as manchas — faz desapparecer as pelles e asperezas, escoriações e irritações, combatendo tambem a predisposição da pelle às suppurações e às suppurações eczematozas.

Indispensavel em todas as casas.

Encontra-se em todas as casas de perfumarias, pharmacias e drogarias.

DEPOSITO GERAL:

ADOLPHO VASCONCELLOS

Rua da Quitanda, 27 — Rio

(10393) S

ALUGA-SE — Vende-se — Compra-se, predios para familia de tratamento. Trata-se na rua Tiradentes n. 130 — Nictheroy. (V 27313) T

Compra e venda de predios e terrenos

ANDARAHY — Terreno. Vende-se, rua Grajaú... [illegible] Excellente collocação. Trata-se Teleph. ... Facilita-se o pagamento. (V 25366) N

CONSTRUCÇÕES, plantas, projectos e administração de obras de engenharia e architectura; preços modicos; rua dos Ourives 131, 1º andar. (V 27222) N

JOCKEY-CLUB — Vende-se bello lote de terreno, plano, prompto a edificar, com 25 m. de frente por 50 ... Rua General Camara, 38. (V 27364) N

TERRENOS em Andarahy. — Vende-se a dinheiro ou a prestações, diversos lotes bem situados, ás ruas Pontes Correia (em frente ao quartel) e Barão de Vassouras, junto á rua Barão de S. Francisco Filho; trata-se diretamente com o proprietario, á rua S. Pedro n. 132, sobrado, telephone Norte 3259. (10278) N

14 CONTOS — Vende-se boa casa na Avenida Suburbana, 4 comodos, cozinha, luz, agua, jardim, rua Bittencourt 25, Quintino Bocayuva. (V 27339) N

TERRENO —Vende-se, 22x60, preço 7:000$; principio da r. Santos Titara, travessa da Magalhães Couto, Engenho do Mato, logar salubérrimo. Trata-se rua ... Pedro, 345, sob., perto da Penha. (V 27331) N

TERRENO — Vende-se, 20 metros, na travessa Universidade, em frente ao Collegio Militar. Trata-se (tel. 2761). (V 26451) N

TERRENO — Vende-se, 18 x 27, com frente para a nova avenida Maracanã; a rua Pinto de Figueiredo; 20 m. da rua Joaquim ... frente n. 39, Andarahy. (V 26426) N

VENDEM-SE em prestações, magnificos lotes de terrenos á rua Visconde de Itabayanna, transversal á rua Bolivia, na Estação do Engenho de Dentro. Trata-se na Companhia Predial, á rua da Alfandega 23. (V 23379) N

VENDEM-SE 3 modernos e chics predios, á rua Pedro Silva 82 — Ipanema, em centro de terreno, com pavimento, para garage; tudo com luz de gaz, jardim, saleta-feira, dia 26 ... Pedro ... acha-se ... offert. (V 26362) N

VENDE-SE bom terreno á rua Rego... perto do Bangu. ... Victor Oscar, proximo aos predios ... Trata-se na ... pelleteiro PALLADIO, sexta-feira, 29 do corrente, ás 3 horas. (V 26345) N

VENDE-SE o Bungalow á rua Wandenkolk (Est. do Rocha) á rua ... Trata-se ... (V 27316) N

VENDE-SE o predio da rua Visconde de Silva n. 27, Botafogo. Trata-se na rua ... Buenos Aires, 151. (V 27357) N

VENDE-SE uma casa com 2 grandes quartos ... Vasconcellos a porta. Trata-se na rua General Bruce n. 192. (V 25925) N

VENDE-SE por 28:000$000 o predio ... Ouvidor, 79 sobrado ... Villa 5987. (V 26172) N

VENDE-SE o optimo terreno da Avenida Salomão Salemo junto ao predio n. 36, na rua Bella S. Luiz, transversal á Barão de Mesquita, com 10m. de frente por 40 de fundos, por 12:000$000. Trata-se Gonçalves Dias 60, 1º andar. Alfaiataria. (V. 27291) N

VENDE-SE grande predio em grande terreno, na rua S. Christovão ... no proximo sabbado, 30 de Agosto, ás 2 horas ... pelo leiloeiro Julio. (V 24963) N

VENDEM-SE os predios da rua Conde de Bonfim ... sabbado, 30 do corrente ... pelo leiloeiro Julio. (V 24762) N

VENDE-SE por preço de 15:000$ um terreno ... (V 25323) N

VENDE-SE um palacete em Copacabana, com todos os requisitos para familia de tratamento. Amplos salões, bons quartos e superiores dependencias, proprio de agua, luz etc. Informações com Lafayette Bastos & Cia., Casa Bancaria á rua Buenos Aires, 46. (9196) N

VENDE-SE um bom predio de boa construcção, á rua S. Luiz Gonzaga ... Lafayette Bastos & C.ª, Casa Bancaria, á rua Buenos Aires n. 46. (6200) N

VENDE-SE um magnifico predio, rua 24 de Maio ... Lafayette Bastos & C.ª ... Buenos Aires, 46. (6188) N

VENDE-SE um terreno á rua Sorocaba ... Lafayette Bastos & C.ª, Casa Bancaria, á rua Buenos Aires n. 46. (6188) N

VENDE-SE o optimo predio da rua Conde Bomfim numero 580, com 14 m de frente, na rua 1 de Março n. 20, sob., das 2 ás 4 horas, com o Dr. C. Crespo. Aceita-se proposta. (V. 27287) N

VENDE-SE um terreno á rua do Urucuyanna ... (V 27068) N

VENDE-SE soberbo predio em centro de terreno, que mede 18 x 75, tendo quatro quartos, salas e mais dependencias, lindo pomar, etc. á rua S. Luiz Gonzaga. Informa-se com Lafayette Bastos & C.ª, Casa Bancaria, á rua Buenos Aires, 46. (6021) N

VENDE-SE uma casa para familia, em Bangu ... Agricula n. 30. (V 25350) N

VENDEM-SE dois bons predios juntos ou separados, á rua Manoel Alves, no Meyer ... pelo leiloeiro Lafayette Bastos ... (V 6191) N

VENDE-SE magnifico terreno á rua dos Cajueiros ... pelo leiloeiro PALLADIO ... (V 26344) N

VENDE-SE uma boa casa á rua Barão do Petropolis, 125, ponto dos bonds de Estrella; trata-se na mesma. (V 26223) N

VENDE-SE o bom predio e grande terreno, á rua Francisco Eugenio ... dido pela maior offerta. (V 26361) N

VENDEM-SE juntas ou separadas 2 casas pequenas, quasi novas, á R. Professor Gabizo 258-A. Trata-se com Fraguas, Caixa da Casa Hasenclever, Av. R. Branco. (V. 27322) N

VENDE-SE um grande sitio no Rio pequeno (Jacarépaguá) ... Madureira. (V 26441) N

VENDE-SE uma casa de construcção moderna ... (V 26530) N

VENDE-SE o bello predio ... Avenida Ataulpho de Paiva ... (V 26435) N

VENDE-SE ... rua Club Athletico, 93 ... Villa 5196. (V 26435) N

VENDE-SE ... (V 26447) N

VENDE-SE ... rua Passeio ... (V 26347) N

VENDE-SE ... pelo leiloeiro Ernani. (V 26436) N

VENDE-SE a 3:000$ o metro de terreno ... (V 26519) N

VENDE-SE um terreno ... rua Cattano ... Francisco Valle 31. Campo dos Cardosos. (V 25548) N

VENDAS DIVERSAS

VENDE-SE uma barata Chandlers, 26 H. P., com 4 logares, e com pouco uso. Trata-se com Deoclecio — T. N. 2077. (V. 25383) O

VENDE-SE ... rua D. Anna Nery, 576. (V 25536) O

VENDE-SE uma machina Registradora National, completamente nova ... (V 27299) O

VENDE-SE um automovel em perfeito estado, bom taximetro, 5 logares, pela melhor offerta. Trata-se á rua Uruguayana 95, Figueiredo. (V. 27180) O

VENDE-SE o vareio de cigarros ... (V 27312) O

VENDE-SE ... (V 26496) O

VENDE-SE ... (V 26446) O

VENDE-SE ... (V 27287) O

VENDE-SE uma chocadeira de ovos em perfeito estado ... (V 26554) O

VENDEM-SE duas machinas ... (V 27338) O

VENDE-SE hoje em leilão ... Remington e outras ... (V 26552) O

VENDE-SE uma escada ... (V 26480) O

VENDE-SE magnifico piano ... (V 26480) O

VENDE-SE uma banheira ... (V 25580) O

TRASPASSES

TRASPASSA-SE ... (V 25430) P

TRASPASSA-SE uma casa ... (V 25538) P

TRASPASSA-SE uma casa de pasto ... (V 25564) P

TRASPASSA-SE ... (V 25565) P

TRASPASSA-SE ... (V 25540) P

TRASPASSA-SE ... (V 25450) P

TRASPASSA-SE ... (V 26442) P

TRASPASSA-SE ... (V 25570) P

Achados e perdidos

CASA CAMPELLO — Av. Passos 90 ... (V 26490) Q

DESAPPARECEU da rua Conde de Bomfim ... (V 26450) Q

FRANCISCO AGUIAR — Rua Luiz de Camões, 36 ... (V 25450) Q

GRATIFICA-SE com 200$ a quem ... (V 26470) Q

JOSÉ CAHEN, Rua Silva Jardim ... (V 26453) Q

PERDEU-SE a Caderneta da Caixa Economica n. ... (V 27248) Q

PERDEU-SE ... (V 27227) Q

PERDEU-SE ... (V 27263) Q

PERDEU-SE ... (V 26410) Q

PASTA de livros ... (V 26440) Q

ARTE, ELEGANCIA — E — BOM GOSTO

São os requisitos que distinguem os Mobiliarios e as Ornamentações da

RED-STAR

RUAS:

69 - Gonçalves Dias - 71

82 - Uruguayana - 82

(6478)

DIVERSOS

ACCEITAM-SE vestidos, camisas de homens e cuecas, faz-se com perfeição, á rua das Laranjeiras n. 15. (V 27256) S

A EX-BORDADEIRA da Casa Ratto residencia, á rua Senador Alencar, 48 — S. Christovão. (V 27260) S

ALUGAM-SE ternos de fraque, smoking, casaca, côcos, cartolas, forros de casimira ... Rua Senador Dantas 75. (V 25518) S

Antiguidades

— maximos preços; prataria, chales hespanhoes, objectos de marfim, tartaruga, mobilias, porcelana, quadros e rendas etc. Galeria Esfinger, rua Barão S. Gonçalo n. 22 (junto á Avenida Central); tel. C. 4243. (V 20544) S

ANTES de comprar o necessario consultem a ... Drogaria André. Sete de Setembro, 30. (13812) S

A SENHORA

Está triste? As suas regras são dolorosas e irregulares? Tome CAPSULAS SEVENKRAUT (APIOL — SABINA — ARRUDA), Ap. D. N. S. P. n. 94. R. 7 de Setembro 61 e 81 — Drog. Huber e Berrine. Tubo 7$000. (V 20347) S

CARTOMANTE exima, trabalhos ... Rua do Rosario, 163, 1º andar. (V 25460) S

CASA — Vende-se um piano para estudo. Phono Norte 1128. (V 27321) S

RADIO

Telephonia

Apparelhos e peças.

Demonstrações praticas na occasião das vendas.

Est. Mestre & Blatgé, rua do Passeio, 48|54.

CHAPÉOS — Lindos modelos para senhoras ... (V 25452) S

CARTOMANTE e chiromante — H. Gallareh ... (V 25519) S

CARTOMANTE mineira ... (V 25506) S

CAVALHEIRO de posição deseja encontrar moça ... (V 26446) S

COMPRAM-SE moveis e pianos; moveis avulsos e casas mobiladas, tapetes, louças, crystaes, metaes, cortinas, machinas, cofres, etc., e tudo que represente valor, negocio decidido; chamados a André. Telephone Norte 6332. (V. 25432) S

Epilepsia

(Mal de gotta)

O unico remedio de real effeito e resultados IMMEDIATOS contra os ataques de gotta é o

Antiepileptico Barasch

Depositarios — Drogarias Hyppolito e Americana. Correspondencia: E. BARASCH — Avenida Mem de Sá, 171. Teleph.

COMPRAM-SE moveis, pianos e casas mobiladas, tapetes, louças, crystaes, moveis, cortinas, machinas e tudo que represente valor, negocio decidido; chamados pelo telephone Norte 6332. (V. 25510) S

COMPRAM-SE roupas usadas ... (V 25545) S

COMPRAM-SE moveis usados ... (V 26455) S

COMPRAM-SE moveis usados, pianos, machinas de costuras, casas mobiladas, moveis avulsos, paga-se bem; attende-se a chamados. Tel. Norte 6305. Rua Visconde de Itauna 161. (V. 25500) S

COMPRAM-SE livros ... (V 25546) S

Dinheiro

AO COMMERCIO

... (V 25500) S

CARTOMANTE ... (V 26450) S

DESCONTOS E HYPOTHECAS DE PREDIOS — Juros de 9 a 12 % ao anno, sob hypothecas de predios, contas assignadas e promissorias commerciaes e de particulares; a curto ou longo prazo; juros convencionaes e de bancos, com José Lobo, Av. Rio Branco n. 151, 1 andar, C. 5784. (V. 27129) S

DINHEIRO — Empresta-se sobre hypothecas e promissorias, juros modicos ... Alfandega 72, Norte 5056. (V 27284) S

DESCANSO — Precisa-se de um quarto para ... Do Meyer para cima ... redacção a A. C. O. (V 26494) S

Divorcios

amigaveis e judiciaes, casamentos de estrangeiros divorciados, escripturas antenupciaes, inventarios, justificações, testamentos, naturalizações, etc. Dr. Raymundo Moreira — Quitanda 66. (V 27311) S

DR. JOSÉ T. DE SANT'ANNA, Engenheiro que tinha escriptorio á Avenida Rio Branco 101 ... (S 26313) S

Emprestimos

sob juventarios, heranças, hypothecas, aluguéis, juros e caução de apolices á 8% ao anno. Fazem-se obras, paga-se impostos em atraso. Compram-se terrenos e predios. Lopes, avenida Passos, 98. (V 25518) S

VIAS URINARIAS

Syphilis, molestias venereas e da pelle

DR. BELMIRO VALVERDE

Da Academia de Medicina. Tratamento rapido e garantido dos estreitamentos da urethra, gonorrheas, cystites, hydroceles e hemorrhoides. Exames directo da urethra, por apparelhos proprios. Consultas: Largo da Carioca, 10, 1 ás 6. (10217) S

EMPRESTIMOS — particular empresta pequenas quantias, sob garantia de mercadorias, joias, moveis ou bons endossantes; na Praça Tiradentes 54, das 10 ás 5 horas. (V. 26456) S

FORNECE-SE pensão ... Rua do Riachuelo 136. (V 26438) S

FORNECE-SE pensão a domicilio ... 2º andar. (V 24805) S

Gonorrhéa Syphilis

Cura da gonorrhéa aguda ou chronica, e de qualquer corrimento, no homem e na mulher, bem como de todas as suas complicações. Tratamento da syphilis e todas as suas manifestações, com injecção indolor, de effeito garantido. — URUGUAYANA, 134, de 8 ás 11 e 2 ás 6 — DR. RUPERT PEREIRA — Norte 6688. (V 23498) S

HYPOTHECAS RAPIDAS — URUGUAYANA N. 95 — FIGUEIREDO. (V. 27299) S

HOJE — amanhã ... vende-se ternos de casemira fina ... (V 25509) S

HYPOTHECAS — Particular faz emprestimos de quantias grandes, sobre garantia de predios. Praça Tiradentes n. 54, das 10 ás 5 horas. (V. 26455) S

Inventarios

divorcios, pedidos, etc. ... em geral — Dr. Raymundo Moreira — Quitanda 66 — 1º. (V 27311) S

LIQUIDAÇÃO de paletots de casemira ... (V 25517) S

LIQUIDAÇÃO de vestidos ... (V 25513) S

ME. Dolores ... (V 25448) S

ME. CAMARA ... (V 25448) S

MACHINAS Singer ... (V 25448) S

MACHINA de escrever, Corona ... (V 26450) S

MOVEIS USADOS — Compram-se ... (V 26500) S

MOVEIS — Compram-se ... (V 26490) S

ME. ORIENTAL, cartomante ... (V 26445) S

Microscopio

— Vende-se, um ... (V 25459) S

ME. MUSSET — Vidente ... (V 26440) S

ME. VAGUIMAR ... (V 26490) S

ME. Anna, vidente ... (V 26452) S

ME. GABY ... (V 26435) S

Naturalizações

casamentos de estrangeiros no Brasil, Dr. Raymundo Moreira — Quitanda 66 — 1º. (V 27310) S

OFFERECEM-SE dois ... (V 26455) S

PIANOS

Pianos novos ... (V 25455) S

PIANO "PLEYEL" ... (V 26461) O

Doenças venereas

Tratamento cuidadoso e rapido quanto possivel da gonorrhéa, (corrimentos), e das suas complicações na urethra, prostata, testiculos, bexiga e rins, utero e ovarios; da syphilis dos cancros molles e das adenites, etc., pelo DR. JULIO DE MACEDO, á rua da CARIOCA n. 54-A (de 8 ás 11 e de 1 ás 6) (V 27341) S

PIANO — Aluga-se, á praia de Botafogo n. 130 e rua 7 de Setembro n. 207. (V 26340) S

PENSÃO — Fornece-se muito variada, á mesa 2$500, mensaes 60$. Rua Rosario 72, 2º andar. (V 26547) S

PELO AMOR DE CHRISTO — Paulina Figueiredo, viuva, doente, sem amparo, impossibilitada de trabalhar e com quatro filhos, vem pedir pelo amor que têm a Christo uma esmola que este jornal receberá. (V 26433) S

PIANOS — Afinam-se, por 10$000 concertos e reformas, por preço barato, compram-se pianos em qualquer estado, na rua Acre, 81, sobrado. Tel. Norte 6081. (V 26450) S

POR motivo de viagem, vendem-se moveis, Av. Mem de Sá, 96, loja. (V 27272) O

PIANO — Compra-se, urgente, para particular, embora precise alguns reparos. Offertas phone 241 Villa. (V 26467) S

MANICURE — Trabalha com perfeição, embellezamento de unhas, massagem, tinge cabellos. Rua do Rosario, 163, 1º andar. (V 25486) S

PIANOS

allemães a prestações, pianos de cordas cruzadas com cepo de metal e tres pedaes fabricados com madeira do paiz, com magnificas vozes, vende-se a longo prazo. Lux & Carneiro, Avenida 28 de Setembro, 341. Telephone Villa 3228. Exposição: na Casa Carlos Gomes. (V 24866) S

PONTO A JOUR — Executa-se com toda a perfeição e rapidez. Rua do Riachuelo, 22, 1º andar. (10455) S

Piano allemão, novo, superior, vende-se no Gymnasio de Musica, á rua da Carioca, 43. (V 9014) O

PIANOS

e autopianos allemães. Peçam preços e catalogos á R. Ferreira & C. Rua S. Francisco Xavier, 388. T. V. 3968. Dá-se grandes prazos. (6221) O

QUER comprar, vender, concertar ou fazer joias com seriedade? Procure a "Joalheria Valentim", rua Gonçalves Dias, 37, fone 994 Central. (V 18315) S

QUARTO — Moço estrangeiro, do alto commercio, deseja um quarto mobilado, sem pensão, em casa de familia de todo o respeito. Resposta nesta redacção. (V 26186) S

Ser feliz nos negocios, amores, ter saude, realizar tudo que desejar; cartas com sellos para a resposta a P. S., estação de Mesquita. E. do Rio. (V 25242) S

TAPETE grande, vende-se um proprio para circo, theatro, palco, club; preço de occasião, rua Senador Dantas 75, loja. (V 25521) S

TERNOS a prestações, a 5$ por semana. R. Senhor dos Passos 74, sobrado, esquina da Avenida Passos. (V 25507) S

UM casal e tres moças, todos trabalhando fóra, desejam dois aposentos mobilados e com pensão, em casa de familia, no centro ou perto do centro da cidade. Cartas na redacção deste jornal para T. F. (V 26532) S

Veterinario. Dr. Cesar d'Albrieux lente cath. da Escola Sup. de Ag. e Med. Veterinaria. Residencia: rua Frei Caneca 62. Tel. N. 7111. Tem hospital. (V 18616) S

GONORRHEA

e suas complicações. Cura radical por processos seguros e rapidos. — DRS. JOÃO ABREU e BRANDINO CORRÊA. Das 8 ás 10 horas. Rua de S. Pedro 64. Tel Norte 5803.

ADVOGADOS

Dr. Adriano de Mendonça

ADVOGADO

RUA DO THEATRO N. 29. 1º andar, sala 6

(V 23400)

MEDICOS

Dr. Alvino Aguiar

Pulmões, estomago e rins — Tratamento das anemias, esgotamento nervoso, etc. — Consultorio, Av. Mem de Sá, 174, das 2 ás 4. Telephone 5297 Central. Residencia: Travessa do Torres 17. Telephone 4265 Central. (0317)

Dr. Civis Galvão

Doenças do estomago, rins, coração, pulmões, systema nervoso e syphilis. Av. Gomes Freire, 63, sob., de 2 ás 6 horas. Tel. C. 2111. (V 20364) R

A SENHORA

Está triste? As suas regras são dolorosas e irregulares? Tome CAPSULAS SEVENKRAUT (APIOL — SABINA — ARRUDA) Ap. D. N. S. n. 94. R. 7 de Setembro 61 e 81 — Drog. Huber e Berrine. Tubo 7$000. (V 20348)

DOENÇAS DO ESTOMAGO, INTESTINOS, FIGADO E NERVOSAS — DR. RENATO DE SOUZA LOPES,

professor da Faculdade. Exames e photographias pelos raios X. Tratamento especial da epilepsia. R. S. José 39, de 3 ás 6 diariamente. Tel. 5282 C. Res. Rua Voluntarios, 33. (6758)

DR. GUSTAVO ARMBRUST

Doenças nervosas, estomago, intestino e da nutrição (arthritismo, diabetes, obesidade, rheumatismo). Moderno tratamento pela dietetica e physiotherapia, (duchas, banho de luz e de sol, luz ultra-violeta, etc.). Dispõe de um bom montado serviço no Sanatorio Rio Comprido, para doentes internados. Consultas das 3 ás 5 horas. Largo da Carioca n. 3. (V 25256) R

DOENÇAS VENEREAS

Cura radical da syphilis pelo neosilbersalvarsan (combinação de 914, com prata, dos mesmos autores e fabricante do 606 e 914, preparado allemão o mais moderno e aperfeiçoado da série salvarsanica). Injecções mercuriaes indolores. Curas controladas com o exame do sangue (R. W). Tratamento especial dos cancros e bubões venereos pela applicação de alta-frequencia (diathermia e raios ultra-violeta). Dr. Cocio Barcellos, ex-assistente da Fac. de Med., medico da Polic. de Botafogo. Das 9 ás 11 e das 4 ás 6. S. José n. 53. Telephone Central 3864.

Aviso — Faz tambem tratamentos, fóra das horas de consultas — com hora marcada. (20.007) R

Dr. Sylvio Rego

Clinica cirurgica — Cirurgião do Inst. de Assistª. á Infancia, chefe deste serviço ha 15 annos. Cirurgia infantil, correcção de anomalias congenitas, cura de deformidades, molestia dos ossos, etc. Uruguayana n. 123, 4 horas. Phone 3202. Residencia. — Haddock Lobo 370. — V. 875. (V 23755) R

MOLESTIAS DOS OUVIDOS, NARIZ E GARGANTA

DR. J. SOARES DE SAMPAIO, do serviço da Polichinica de Botafogo, com dois annos de pratica nos hospitaes de Paris e de Berlim, 9, travessa de S. Francisco, das 2 ás 5 horas. Telephone Central 947. (V 25154) R

Catarata

— Tratamento da catarata por processo operatorio seguro. — DR. NEVES DA ROCHA, medico de diversos hospitaes, membro da Academia de Medicina. — Consultorio: Avenida Rio Branco 90, de 12 ás 4 horas. Telephone Norte 537. (V 27306) S

CLINICA DE SENHORAS

Tratamentos modernos, sem operação, das hemorrhagias, atrazos, faltas e irregularidades menstruaes, venéreas; tratamento abortivo. Partos. — Dr. E. Bartoli, das Fac. de Barcelona, Rio e Montevidéo. S. José, 27. Tel. C. 1127. De 1 ás 6. (V 18787) R

Clinica só de Senhoras

Cura rapida das hemorrhagias, suspensão da menopausa, atrazos, corrimentos, vomitos da gravidez, etc., sem operação nem dôr. Rua Sete de Setembro n. 186. (V 23234) R

ZUMBIDOS DOS OUVIDOS

Tratamento pelo Dr. Neves da Rocha, com exito seguro dos zumbidos nos ouvidos, pela massagem vibratoria e pelas correntes de alta frequencia. Os zumbidos diminuem logo nas primeiras applicações e acabam desapparecendo completamente. Consultas das 12 ás 16 horas. Avenida Rio Branco n. 90, todos os dias (V 27306) S

VIAS URINARIAS

Cura da gonorrhéa aguda e chronica e suas complicações. Tratamento rapido dos estreitamentos pela electricidade. Doenças venereas. Tratamento da syphilis pelo bismutho, neosalvarsan (914) e mercurio. Dr. Raul Rocha — Consultas e curativos das 9 ás 11 e das 2 ás 6. Rua Sete de Setembro n. 195. — Faz operações com anesthesia local, sem nenhum soffrimento para o paciente. — Preços modicos. (10915) R

Banhos de Luz e Banhos Hydro-electricos

RHEUMATISMO, ASTHMA, syphilis, eczemas, obesidade, anemia e arthritismo são curados com grande exito com estes agentes physicos, obtendo o doente logo após as primeiras applicações sensiveis melhoras. — DR. NEVES DA ROCHA, Avenida Rio Branco n. 90. Telephone Norte 537. (V 27306) S

Gonorrhéa

Cura radical em poucas injecções intra-musculares. Dr. André de Albuquerque. Assembléa, 117, das 4 ás 6. (V 25459) R

CONSULTORIO medico — Aluga-se um montado com telephone; na rua da Carioca, de 1 ás 3 horas, por 100$; informações 1294, Villa. (V. 27329) R

CONSULTORIO — Cede-se um montado, segundas, quartas e sextas, de 12 ás 16 horas. Rua Uruguayana, 95, sala 8. 80$ mensaes. (V 27297) R

Clinica de Senhoras

Tratamento sem dôr das hemorrhagias, corrimentos, falta de regras, inflammação; nos casos indicados regulariza os atrazos menstruaes sem operação. Dr. Cesar Esteves, rua Sete de Setembro n. 219. Telephone Central 1591, das 9 ás 11 e de 1 ás 4. (V 27221) R

IMPOTENCIA Seu tratamento Dr. André Albuquerque. Assembléa, 117, das 4 ás 6 horas. (V 25459) R

DENTISTAS

Dr. Silvino Mattos

Laureado especialista em dentaduras, com ou sem chapas, parciaes ou duplas, em extracções e tratamento de dentes sem a minima dôr; obturações a platina, ouro, porcellana. PIVOTS, corôas e cantos de ouro, etc. Toda a obra é feita com perfeição, rapidez, maxima garantia, ao alcance de todos e em prestações. Rua Sete de Setembro n. 231, proximo á Praça Tiradentes; das 7 da manhã ás 5 da tarde, todos os dias. Phone: 1.555 Central. (V 25540) R

A dentistas ou a medicos, passa-se uma divisão, telephone, etc., de um antigo consultorio dentario. Tudo acima por 400$. Tambem se vende 1 cadeira para gabinete, 1 lavatorio automatico e 1 armario para ferros. Rua Sachet, 11, 1º andar. (V 27283) R

ALDO CUNHA, cirurgião dentista, avisa que mudou seu gabinete dentario da rua Marechal Floriano, 55, para o n. 57 da mesma rua, onde se encontra á disposição de seus clientes. Telephone Norte 4354. (V 25441) R

COMPRA-SE cadeira de viagem S. S. W., gerador completo e mufios. Cartas nesta redacção a H. L. (V 26445) R

DENTISTAS

Vende-se em Petropolis, um gabinete completo de luxo, cadeira, motor e quadro, peças da Ritter, completamente novas. O comprador poderá, se convier, trabalhar no mesmo predio onde ha outro dentista com numerosa clientela e boa officina de protbese. Tratar na Praça da Inconfidencia n. 9, Petropolis. (V 22.842) R

AVISO

Octavio Euricio Alvaro, cirurgião-dentista, participa aos seus clientes e amigos, a transferencia e installação ampla, hygienica e confortavel do seu consultorio á rua da Carioca n. 50. — Telephone Central n. 3.302. (V 21963) R

OURO para Dentistas

De todos os quilates, garantidos, e pelo menor preço, VIANNA, IRMÃO & Cº. (Secção de Afinação de Metaes Preciosos). RUA PEDRO 1º, 28 e 30. (Antiga Espirito Santo) (V 25465) R

Dentista dr. Plinio Senna

Tratamento sem dôr e collocação rapida dos trabalhos. Attende á hora marcada; diariamente, das 8 ás 18 horas. Tel. C. 343. Uruguayana, 43. (V 25456) R

FORNO electrico, S. S. W., com pyrometro, vende-se; tratar com Cetão, Casa Cirio, Ouvidor 183. (V 26463) R

DENTISTA, vende-se 1 cadeira, com encosto de veludo, com pouco uso, 3 vitrines e outros ferros. R. do Cattete 296, sobrado. (V 25549) O

Dr. Silvino Mattos

Laureado com as maiores e mais elevadas recompensas em varios Congressos Scientificos e em numerosas Exposições Universaes, Internacionaes e Nacionaes, a que concorreu com trabalhos dentarios. 26 annos de pratica. Especialista em dentaduras anatomicas, parciaes e duplas. Rua Sete de Setembro n. 231, proximo á Praça Tiradentes. Phone: 1.555 Central. (V 25540) R

PARTEIRAS

MME. PALMYRA que morou á rua Camerino 26 annos. Reside na Av. Gomes Freire 127. Tel. C. 4777. (V 18691) Y

PARTEIRA diplomada á 25 annos, Mme. Elvira, rua dos Andradas 149. Phone Norte 5920, da 1 ás 4. (V 18559) S

PARTEIRA MME. MARIA JOSEPHA, diplomada pelas F. de M. do Rio de Janeiro e Madrid, com 25 annos de pratica, faz todos os trabalhos da sua profissão. Avenida Gomes Freire 77. Phone C. 3642. Consultas gratis. (V 18919) Y

MME. GUIN, prof. parteira de Barcelona e Rio. Partos e outros trabalhos. Cons. São José 27. Tel. Central 1127. Acceita parturientes, á rua Buarque de Macedo n. 78. Tel. B. M. 104. (V 23455) Y

Professores e professoras

AULAS particulares de portuguez, arithmetica, algebra, escripturação. Rua S. Pedro, 145, sala 14. (V 22955) Z

AULAS de linguas e mathematica pelo prof. dr. Washington Garcia. Diariamente, das 9 ás 11 da manhã. Praça Tiradentes n. 66, (2º andar), T. 7746 N. (V 20164) Z

AULAS de preparatorios, em turmas ou em particular. Rua dos Araujos, 22, A. Mattos. (V 27070) Z

COPIAS a machina e no Mimiographo; tabellas e facturas. 7 Setº. 107. ESCOLA URANIA. (V. 26502) Z

Contabilidade por partidas dobradas — Arithmetica e correspondencia commercial — inglez — allemão — hespanhol. Ensino rapido e garantido; particular ou em pequenas turmas. Traducções — S. Pedro 61, sobr. salas 4 e 5. (V 27258) Z

Diploma

Gratis dá a Escola Urania, ensinando a escrever na Royal, Remington e Underwood por 10$ mensaes. CURSO COMMERCIAL — Port. Inglez, Arith. Tachygraphia e Dactylographia. 40$ mensaes; 7 Set. 107. (V 26500) Z

CONCURSO BANCO BRASIL, funccionarios desse Banco estão preparando candidatos aos proximos concursos; 7 de Setembro 107. Escola Urania. (V. 26501) Z

FRANCEZ PRATICO — Ensina o prof. francez P. De Fossey — Edificio do Odeon, sala 8. (V 25390) Z

FACULDADE DE PHILOSOPHIA. Praça Tiradentes, 66. Aulas nocturnas. Curso em series semestraes para obtenção do diploma de doutor em philosophia. Dão-se prospectos. (V 22097) Z

HAUTZ — Professor de piano, theoria e solfejo, pelo programma do I. N. de Musica. Tel. V. 6126. (V 27030) Z

INGLEZ, allemão, arith. e algebra. Ensino individual, pratico e rapido. Rua Rodrigo Silva, 34, sobrado. Tratar das 12 horas ás 2. (V 27368) Z

INGLEZ — Precisa-se de professora ou professor para ensino pratico. Rua Mariz e Barros, 258. (V 26470) Z

INGLEZ PRATICO — Ms. Margaret Rodmond. Edif. Odeon, sala 8 — Inf. das 2 ás 4. (V 25389) Z

ITALIANO — Professor pratico e theorico. Lecciona tambem em collegios. Cattete, 109, Beira Mar 3687. (V 24968) Z

LINGUAS, arithmetica, escriptur. mercantil, tachygraphia. Escola Velox. Largo S. Francisco, 36. (V 19436) Z

A SENHORA

Está triste! as suas regras são dolorosas e irregulares? Tome CAPSULAS SEVENKRAUT, (APIOL SABINA, ARRUDA). Ap. D. N. S. P. n. 94 R. 7 de Setembro n. 61 e 81 Drog. Huber e Berrine. Tubo 7$000. (V 20349)

PROFESSORA de allemão e inglez, deseja um quarto com pensão, em casa de alto tratamento, em troca de licções diarias. Cartas á Professora, na rua da Assembléa, 14, 2º andar. (V 26439) Z

PROFESSOR — Ex-lente S. Francis College de Nova York, lecciona inglez, francez, hespanhol e italiano; unico que nesta capital póde preparar alumnos em poucos mezes; pelo seu methodo claro e rapido. Praça Tiradentes n. 53, 2º andar. (V 27298) Z

VIOLINO e piano, professor allemão rua Didimo, XXXI, (Villa Ruy Barbosa). (V 21446) Z

A CURA RADICAL DAS HEMORRHOIDES

Por intervenção sem chloroformio e sem absoluto soffrimento para o doente. DR. VON DOLLINGER DA GRAÇA, da Beneficencia Portugueza. — Rua Rodrigo Silva n. 5, ás 3 1|2. — Phone C. 3451 e 834 Sul. EXAMES PELOS RAIOS X. (V 21812)

MARCENEIRO

Precisa-se de um habil marceneiro com pratica em trabalhos de concertos em pianos. Excusado apresentar-se quem não estiver nas condições. — Rua Sete de Setembro n. 141. (9604)

OS MEDICOS

universalmente elogiam as boas qualidades da MAGNESIA DIVINA.

Attestado do dr. Pedro A. Vaz de Mello, medico e pharmaceutico chimico pela Faculdade de Medicina do Rio de Janeiro, medico de diversas associações de classe, etc.:

"Attesto que o sr. A. O. G., brasileiro, meu consultante, empregado no commercio, soffria ha mais de seis annos de uma forte hyperchlorhydria, (excesso de acidez), tendo sido antes tratado por outros distinctos medicos especialistas, submettido a todos os exames de laboratorio, inclusive radiologia, usado todos os medicamentos classicos do caso, e apenas com alguns vidros do excellente preparado MAGNESIA DIVINA, formula do dr. Paul C. Schilling, ficou completamente curado. O que affirmo é verdade, sob a responsabilidade de meu grão.

Rio, 12 de dezembro de 1923.

(Assignado). Dr. Pedro A. Vaz de Mello.

Reconheço a firma do dr. Pedro A. Vaz de Mello — Tabellião Pedro E. de Castro".

Approvado pelo D. N. de Saude Publica em 24 de agosto de 1923, sob n. 1.685. (15989)

Machina Kodak

Por metade do custo actual, vende-se uma 13 x 18, de chapas, muito boa, servindo para profissionaes ou amadores, com pertences. Objectiva 5x7, symetrica, Rua Real Grandeza n. 92. Botafogo. (V 27268)

QUARTO

Aluga-se um em casa de familia de tratamento, á rua S. Clemente 59. (V 27254)

GADO E ANIMAES EM GERAL

O melhor alimento para engordar rapido, tambem misturado com outros farelos. Farelo de linhaça, vendemos em saccos de 50 kilos a 40$000 o sacco, em qualquer quantidade. — Industria Textil de MONTENEGRO & KORB. — Rua General Camara, 56, 1º andar. — Caixa postal n. 2.375. Telephone Norte n. 6,918. (V 25189)

INTESTINOL

Regulador do figado e intestino; combate a prisão de ventre e todos os males do figado e intestino. — Caixa 2$500. Rua Larga 55. (V 20860)

Empresa Guardadora de Moveis

A mais bem installada. Rua do Lavradio n. 144. Telephone Central n. 1.039. — A. F. Alves & Comp. Ltda. — Tomadas a domicilio. (V 18678)

Casa por 14:000$000

Vende-se uma. Avenida Suburbana n. 2342. Bondes á porta. Tratar na mesma. (V 25341)

COPACABANA

Alugam-se a familias de tratamento e rapazes do commercio, bons quartos na rua Dias da Rocha n. 28. (V 24384)

ACTOS FUNEBRES

John Edward Benjamin Guild

Stella Guild communica aos parentes e amigos de JOHN EDWARD BENJAMIN GUILD seu fallecimento hontem e os convidam para acompanharem o seu enterro que sairá hoje, ás 4 1|2 da tarde da rua dos Oitis 10 (Jardim Botanico), para o cemiterio de S. João Baptista. (V. 26517)

VENERAVEL ORDEM TERCEIRA DE SÃO FRANCISCO DA PENITENCIA

Antonio da Silva Ferreira

A Administração desta Veneravel Ordem, profundamente sentida com o fallecimento do saudoso Ministro Jubilado ANTONIO DA SILVA FERREIRA, manda celebrar em sua Egreja, amanhã, quarta-feira, 27 do corrente, ás 9 horas, solennes exequias em intenção de sua alma, com assistencia da Mesa Administrativa, e para assistir a estes actos da nossa religião, convido, em nome do carissimo irmão Ministro, a Exma. familia, parentes e amigos do finado, e todos os nossos irmãos em geral.

Secretaria, 26 de Agosto de 1924.

O Secretario, JOSE' ALBERTO DE BITTENCOURT AMARANTE. (9632)

José Clemente de Oliveira

Alvaro de Oliveira e esposa, Armando de Oliveira, Joaquim de Oliveira, Gabriel Leal de Carvalho, esposa e filhos, Carlos Duarte, esposa e filhos e demais parentes agradecem penhorados a todas as pessoas que acompanharam os restos mortaes do seu sempre lembrado pae, sogro, tio e avô JOSE' CLEMENTE DE OLIVEIRA, e de novo convidam para assistirem á missa de setimo dia que por sua alma será celebrada na egreja de S. José, amanhã, quarta-feira, 27 do corrente, ás 9 1|2 horas. Desde já agradecem. (V 27237)

Antonia Fernandes de Souza

(BARONEZA DE FAMALICÃO)

João José de Araujo e familia, David Eugenio de Araujo e familia, Joaquim Eugenio de Araujo e familia (ausentes), José Rodrigues da Costa e familia (ausentes), Francisca de Araujo Brandão e filhos, Antonio Brandão e senhora (ausentes), Atalibo do Amaral e familia convidam seus parentes e pessoas de suas relações para assistirem á missa de trigesimo dia que por alma de sua extremosa e querida irmã, tia e cunhada ANTONIA FERNANDES DE SOUZA mandam rezar amanhã, quarta-feira, 27 do corrente, ás 9 horas, no altar-mór da egreja de N. S. do Monte do Carmo. Por esse acto de religião e caridade se confessam desde já agradecidos. (V 26491)

Anna de Lacerda Martins Moscoso

Tobias Moscoso (ausente), senhora, filhos e genro convidam os parentes e amigos para a missa de trigesimo dia que por alma de sua querida mãe, sogra e avó ANNA DE LACERDA MARTINS MOSCOSO mandam celebrar na proxima quinta-feira, 28 do corrente, ás 9 1|2 horas, na egreja de N. S. do Carmo. (V 26550)

Manoel J. Pereira Lima

Anna Pereira Lima e sua filha participam o fallecimento de seu esposo e pae MANOEL J. PEREIRA LIMA, fallecido em Cachoeiro de Itapemirim, e convidam os seus parentes e amigos para assistir á missa de setimo dia que mandam celebrar amanhã, quarta-feira, 27 do corrente, no altar-mór da egreja de Sant'Anna, ás 8 horas da manhã, antecipando desde já os seus agradecimentos. (V 26493)

José de Souza Leão

Romeu Costa e Leontina de Souza Costa mandam rezar amanhã, quarta-feira, 27 do corrente, ás 8 1|2 horas, na egreja do Divino Salvador, na estação de Piedade, missa de trigesimo dia do passamento de seu querido cunhado e irmão JOSE' DE SOUZA LEÃO, fallecido em Triumpho, Estado do Rio, e convidam todos os parentes e amigos para assistil-a, antecipando os seus agradecimentos. (V 27228)

Izaura Muniz Antunes

(7º DIA)

O pharmaceutico Carlos Antunes, Carlos Muniz Antunes, Oswaldo Muniz Antunes e Helena Muniz Antunes, irmãos e cunhados (ausentes) convidam aos seus parentes e amigos para a missa de setimo dia pela alma de sua boa e querida mulher, mãe, irmã e cunhada IZAURA MUNIZ ANTUNES, quinta-feira, 28 do corrente, ás 9 1|2 horas, na egreja de S. Francisco de Paula, pelo que antecipam seus agradecimentos. (V 26.423)

Joaquim de Souza Alves

João Camuyrano & Comp. gratos á memoria de seu amigo e auxiliar JOAQUIM DE SOUZA ALVES, convidam os parentes e amigos para assistirem á missa de setimo dia que em suffragio de sua alma mandam celebrar amanhã, quarta-feira, 27 do corrente, ás 9 1|2 horas da manhã, na egreja de S. José, confessando-se gratos áquelles que comparecerem a este acto de religião. (V 26427)

Antonio José Bento da Silva

Corina Emilia da Silva e seus filhos convidam aos seus parentes e amigos e aos de seu finado pae e avô ANTONIO JOSE' BENTO DA SILVA, a assistirem á missa que em intenção á sua alma fazem celebrar quinta-feira, 28 do corrente, ás 6 horas da manhã, no altar-mór da egreja do Santo Sepulchro, em Cascadura, antecipando seus agradecimentos aos que comparecerem. (V 27244)

D. Maria Alexandrina Cavalcanti Amorim

Joaquim Ferreira Chaves, senhora e filho, Breno da Silva Pessoa e senhora (ausentes), Ary Lobo, senhora e filha, Bellonaro da Silva Pessoa, senhora e filhos, Anna Alexandrina Cavalcanti d'Albuquerque (ausentes), convidam a todos os parentes e amigos para assistirem á missa que por alma de sua inesquecivel avó, bisavó e irmã MARIA ALEXANDRINA CAVALCANTI AMORIM, mandam rezar na egreja de S. Francisco de Paula, no altar de N. S. da Conceição, ás 10 horas, amanhã, quarta-feira, 27 do corrente, trigesimo dia do seu fallecimento. A todos que comparecerem antecipam os seus agradecimentos. (V 26464)

Christiano Gomes de Mello

Laura Barreto Gomes de Mello, Marietta, Adelaide, José, Lourival Gomes de Mello familia e demais parentes, agradecem a todas as pessoas que acompanharam os restos mortaes de seu saudoso esposo, pae, avô, sogro, irmão e cunhado CHRISTIANO GOMES DE MELLO e convidam a todos os parentes e amigos para assistirem á missa de setimo dia que em suffragio de sua alma fazem rezar no dia 28 do corrente, quinta-feira, ás 9 horas da manhã, na egreja N. S. das Dôres no Ingá, Nictheroy, e desde já se confessam eternamente gratos. (V 27.277)

Domingos Rodrigues Pacheco

(1º ANNIVERSARIO)

Maria de Carvalho Pacheco convida os parentes e amigos de seu inesquecivel esposo DOMINGOS RODRIGUES PACHECO, a assistirem á missa que por sua alma manda celebrar hoje, terça-feira, 26 do corrente, ás 8 1|2 horas, na matriz da Gloria. (V 26494)

Missa

Joaquim Peçanha, irmãos e cunhados convidam seus amigos e parentes para assistirem á missa por alma de sua querida irmã CASSULETA, na egreja de Santa Rita, ás 8 1|2 horas, depois de amanhã, quinta-feira, 28 do corrente. (V 27307)

GUARANA'-MAUÉS

Em fruta, em bastões e em pó. Deposito geral, Rua do Ouvidor 120. Tel. N. 1215. — *CASA GUARANA'* (11338)

Curai-vos...

... pelo NATURISMO...!

Lunchs e refeições (regimem mixto e vegetariano), a 2$ e 3$ — Plantas remedios só Vegetaes e Livros de grandes MEDICOS que ensinam a cada pessoa "curar-se a si proprio" com pouco gasto e sem perder tempo!... RUA SÃO JOSE' 23. (8039)

Vestidos e Manteaux Elegantes, só na Casa Perrotta

EX-ALFAIATE DAS FAZENDAS PRETAS.

Vicente Perrotta, Assembléa n. 72. T. C. 3179. (V 25.520)

COSTUMES DE SENHORAS

Acceita-se o tecido

para confecção elegante e moderna. Ex-alfaiate das FAZENDAS PRETAS, V. BELLO — Assembléa n. 21, 1º andar. C. 5190. (V 26510)

Predio - Botafogo

Vende-se um magnifico predio á rua Sorocaba, proximo a General Polydoro, para pequena familia. — Trata-se á rua da Constituição n. 36. (V 27344)

ESTRADOS PARA CAMAS

Arame e madeira, fazem-se novos; tambem concertam-se pelo preço da fabrica. Telephonar para Norte 3285. (V 26542)

Vende-se grande pensão

No centro da cidade, com muitos pensionistas de mesa e com quartos muito bem mobilados. Informações á rua do Carmo n. 49, (1º andar). Sr. Senna. (V 25569)

Armazem no centro

Traspassa-se o contrato de um predio á rua dos Invalidos, com amplo armazem, para qualquer industria. — Aluguel modico. — Informes pelo telephone Villa 3850. (V 25576)

MACHINAS DE ESCREVER

Grande leilão de 10 superiores Underwood, Remington e outras, hoje, á 1 hora da tarde, na rua S. José 70. Leiloeiro Virgilio. (V 26553)

AMA DE LEITE

Tendo muito leite e sendo muito saudavel, acceita uma creança para criar, em casa de familia distincta. — Tratar na rua Cunha Barbosa n. 49 ou pelo telephone Norte 315. (V 26546)

APOSENTOS

Senhora estrangeira aluga uma sala e dois quartos decentemente mobilados com pensão, a casaes de tratamento; casa nova, perto dos banhos de mar. Rua Barão Itamby n. 39, Praia de Botafogo. Informações Norte 3658. (V 25.579)

Casa em Botafogo

Aluga-se ou vende-se, recentemente construida, para pequena familia de tratamento, com todo o conforto moderno. Estylo americano, jardim, etc. — S. 2936. (V. 27289)

Piano - Compra-se

Urgente, para particular, embora precise algum concerto. Offertas phone 241 Villa. (V 26468)

CASA

Aluga-se uma casa por 300$000 e 15$000 de taxas, a quem comprar uma mobilia de sala de jantar e outra de quarto, á rua Occidental n. 4, em Santa Thereza. (V 26469)

Boa casa na Tijuca

Vende-se ou aluga-se Rua General Roca n. 126, proximo á Praça Saenz Peña. — Aberta hoje e amanhã, das 8 ás 11 e das 2 ás 5 horas. (V. 27265)

ALUGAM-SE

Duas casas juntas: Padre Miguelino n. 30, (Catumby); tres quartos, duas salas e mais dependencias. Preço: 315$000 cada uma. — Informações á rua Araujo Penna n. 53. (V 27238)

PENSÃO MANCHESTER

LARANJEIRAS N. 187

Alugam-se quartos ricamente mobilados. Cozinha de primeira ordem. (V 27.220)

PENSÃO

Vende-se uma, com contrato por 5 annos, nos melhores pontos da rua do Cattete. Trata-se com Tancredo, 44, Avenida Rio Branco, das 9 ás 11 horas e das 12 ás 5 horas. (V 27262)

AO TINTUREIRO PARISIENSE

Casa de 1ª ordem — Lava chimicamente qualquer tecido, com especialidade as flanellas, palha de seda e vestidos finos de senhora. Limpa a secco, lava luvas de pellica, faz plissés e tinge com perfeição para luto em 24 horas.

Avenida Salvador de Sá, 46

Telephone 7337 Norte

(3.720)

PILULAS VIRTUOSAS

MARCA REGISTRADA

(PILULAS DE PAPAINA E PODOPHILINA)

O MELHOR REMEDIO PARA O FIGADO, ESTOMAGO E INTESTINOS. — LIVRE-SE DA PRISÃO DE VENTRE

A verdadeira energia da vida e o dote apreciavel da saude perfeita, são negados ao homem e mulher, cujo figado por sua deficiencia perturba por completo o apparelho digestivo. Para aquelles que soffrem de prisão de ventre, o viver é uma tristeza constante. Usem PILULAS VIRTUOSAS, uma ao almoço, outra ao jantar, e as dôres de cabeça, dyspepsias e enfermidades do figado serão substituidas por força, energia e saude. Pilula pequena, facil de usar, sem dieta. Vidro, 2$500, pelo correio, 3$000. Depositarios: J. M. Cardoso & Comp., rua dos Andradas n. 72 — RIO DE JANEIRO.

Approvadas pelo D. N. de Saude Publica, em 30 de agosto de 1913, sob o n. 247. (20233)

O sucesso do "Cessatyl" em Alagoa Nova

O Director do "Instituto Freuder" recebe diariamente innumeras cartas de pessoas curadas com o Cessatyl (maravilhoso remedio contra a dor e contra a grippe), já possuindo 153 attestados de notaveis medicos que attestam o grande valor do Cessatyl contra a dôr e contra a grippe. A estes attestados tem o prazer de acrescentar hoje o do illustre clinico de Alagôa-Nova, o caridoso medico Dr. Lourival Alves de Moura Guedes que assim se manifesta: "Cabe-me o dever essencial de communicar a V. S. que tenho empregado com maior resultado o Cessatyl no elemento dôr, na grippe e rheumatismo, dôres intercostaes, etc.

a) DR. LOURIVAL ALVES DE MOURA GUEDES.

O Cessatyl acha-se á venda em todas as pharmacias. (9643)

Representações commerciaes

NA CIDADE DE CAMPOS, ESTADO DO RIO DE JANEIRO.

RANGEL & TAVARES, firma legalmente constituida, dando as melhores referencias, acceitam representações do commercio, em geral, e se encarregam de compras de assucar, aguardente, alcool e madeiras.

ESCRIPTORIO E DEPOSITO: — Rua Carlos de Lacerda n. 19.

Endereço telegraphico "THEODORINA". (10389)

MOVEIS

Não basta a elegancia para se ter um aposento bem mobilado. E' necessario, sobretudo, o conforto e a arte.

Esses tres factores são a divisa do

Leão dos Mares

RUA DO PASSEIO, 110 (Largo da Lapa).

Fornecemos catalogos, gratis e explicações para os Estados. Os nossos preços são excessivamente reduzidos.

A titulo de reclame fornecemos

Dormitorios completos, embutidos, estylo moderno. . . . . 1:050$000

Sala de jantar Hollandeza. . . . . 1:000$000

(8.004)

O DINHEIRO

que teriamos de gastar em reclames caros, damol-o de bonificação ao freguez em lindas camisas de tricoline listadas; são de 45$000 e vendemos cada uma a 37$500.

—:— GRAVATARIA ANCÊDE —:—

ASSEMBLÉA, 65. (25471)

Syphilina Fournier

medicamento moderno, visando: CAUSA e SYMPTOMA.

Combate a *SYPHILIS* HERDADA OU CONTRAHIDA rapidamente com toda a efficacia.

Vidro, 5$000 — Pelo Correio, 6$000.

PERESTRELLO FILHO & Cia.

RUA URUGUAYANA N. 66 — RIO.

Em Nictheroy: — DROGARIA BARCELLOS. (5590)

CALLOS

Extracção rapida dos callos sem dôr com o "TIRA CALLOS". Vidro 3$000 pelo Correio 4$000. Na Rua do Uruguayana n. 66. Perestrello Filho & Comp., Rio de Janeiro e em Nictheroy, drogaria Barcellos. (5591)

Neurasthenia - Esgotamento nervoso

Falta de memoria, phosphaturia, convalescencias das molestias, tratam-se com o uso do HEMATOGENOL, de Alfredo de Carvalho. E' extraordinario o seu consumo e os attestados expontaneos dos que tem feito uso. A' venda em todas as pharmacias do Rio e dos Estados. — Depositarios: ALFREDO DE CARVALHO & Cº. — Rua 20 de Abril, 16 e Rua 1º de Março, 10. (11360)

Reserva Naval — Marinha — Exercito — Mar. Mercante — Escola Naval

Uniformes, calçados, etc. — "Alfaiataria Civil e Militar", da Associação Militar do Brasil. — Pag. em 3, 6 e 9 mezes — Preços os mais modicos. — Importação directa. — Rua da Carioca 26, 2º. — C. 3973. (V 26264)

LEME — ALUGA-SE

Pavimento terreo á rua Gustavo Sampaio 154, chaves no local onde se trata. Só se aceitam familias de tratamento. (V 25440)

PIANO

Vende-se um superior piano de reputado fabricante allemão KRAUSE, completamente novo, pelo motivo de transferencia de residencia para São Paulo. O mesmo póde ser visto em Petropolis, em qualquer dia, á rua Thereza n. 279. Para mais informações aqui, os interessados podem dirigir-se á rua da Misericordia n. 60. Telephone Central 4500. (V 25298)

LUSTRADOR DE MOVEIS

Concertos, transportes e engradamentos, Alberto Ferreira trata em sua residencia, Tel. Norte 624. (V 26.242)

Casa no Flamengo

Aluga-se moderna, proximo á Praia do Flamengo, com 4 quartos e demais dependencias. Informações no armazem do leiloeiro JULIO. Não se attende ao telephone. (V. 25289)

Ajudante de fundição

Precisam-se na Fundição Americana, á rua General Pedra ns. 149 a 155. Trabalho das 6 ás 17 horas. (V 27170)

Aprendizes de fundição

Precisam-se na Fundição Americana, á rua General Pedra ns. 149 a 155. Trabalho das 8 ás 17 horas. (V 27.171)

VENDE-SE

Um dormitorio completo e quatro camas separadas, Rua Paula Mattos n. 190. (V 26884)

BOA PENSÃO

Vende-se uma no melhor ponto do Cattete, com 22 quartos; para hospedes e quatro para creados, todos completos, informações á rua do Cattete n. 204, com o sr. Oliveira. (V 27131)

Dep. S. LAZARO

Não contem merc. mineral, syphilis, bichas cutaneas e todas molestias do sangue, Rua Larga 55. (V 20868)

VENDE-SE

Em boas condições, sala de jantar e quarto de casal, fogão e cozinha. Informações á A. Borio, Cattete, 41. Tel. Central 1267. (V 27006)

BICYCLETA

Vende-se uma optima bicycleta nova, allemã, licenciada, com todos os sobresalentes, pouco usada, e bem barata. Pode ser vista e tratar com o sr. Compra, das 12 ás 5 horas e das 2 ás 8 horas, á rua Uruguayana 54, C. Pinto. (V 26.51)

Cura da Tuberculose

SANATORIO DE PALMYRA

(Minas Geraes)

Altitude 900 metros. Edificios e regimen modelados pelos melhores sanatorios da Suissa. Tratamento hygieno-dietetico.

Curas de repouso, de ar, de engorda *Mastkur*, etc.

Director gerente e medico residente: Dr. Alberto Cavalcanti, com mais de 10 annos de pratica nos sanatorios da Suissa e Allemanha. Enfermeiros e enfermeiras especialistas. O Exmo. Sr. Dr. Placido Barbosa, inspector geral da Prophylaxia da Tuberculose, chegando de improviso ao Sanatorio de Palmyra, ahi passou dois dias e deixou consignada no livro dos visitantes a seguinte impressão:

"O tratamento da tuberculose, que a póde curar e que está provado que a cura, é o tratamento hygienico-dietetico. Esse é o tratamento que se applica no Sanatorio de Palmyra, e se applica de accordo com os principios scientificos e a pratica dos grandes Sanatorios europeus, sob a direcção competente do Dr. Alberto Cavalcanti de Albuquerque.

Palmyra, 4 de Março de 1924.

(Assignado). Dr. J. PLACIDO BARBOSA."

HOTEL DE 1ª ORDEM.

Informações no Rio — Telephone: Norte 1259. (V 11261)

PRATA — MOEDA e Notas da Caixa de Conversão

Compra-se e vende-se aos melhores preços da praça notas conversiveis e prata-moeda da Republica e da Monarchia, na casa de cambio de

F. MONERO

49 - Avenida Rio Branco - 49

Tel. Norte 3531 — End. tel. «MONERO»

(7003)

MAU NEGOCIO

Quando temos uma ou muitas FERIDAS em qualquer parte do corpo, fazemos um máo negocio se usamos um remedio que as não cicatrise rapidamente; perdemos tempo e dinheiro e augmentamos, prolongamos, nosso soffrimento.

Com a "SANTOSINA" não ha máos negocios... A "SANTOSINA" faz fechar certo e rapido qualquer FERIDA...

Lata, 3$500. —:— Pelo Correio, 4$500.

Nas drogarias e pharmacias.

Pedidos a *PERESTRELLO FILHO & Cia.*

RUA URUGUAYANA, 66 — Rio.

Em Nictheroy: Drogaria Barcellos (5597)

PO' AZUL — O VERDADEIRO DESTRUIDOR DAS BARATAS!

Se V. Exc. tem BARATAS em casa e deseja vêr-se livre de tão nojenta quão asquerosa praga, adquira immediatamente um pacote do PÓ AZUL, o infallivel MATA-BARATAS, á venda em todas as Drogarias, Pharmacias, armazens, lojas de ferragens, casas de chá e cêra e floricultura, emfim, em toda a parte. Uma experiencia do PÓ AZUL equivalerá a uma prova.

ATACADO: RUA BUENOS AIRES, 139, sobrado, COM O AGENTE — Tel. N. 3845. (18411)

O BOM FUMADOR não quer mais fumar outro PAPEL DE CIGARROS do que o de BRAUNSTEIN frères — PARIS

Fornecedores do Estado Francez e das principaes fabricas brazileiras

Zig-Zag

para PAPEL de CIGARROS em RESMAS e BOBINAS

Fora de Concurso: LONDRES 1908 — TURIN 1911

FUMADORES, Exijam em todas as tabacarias o Zig-Zag (11605)

Tossís? Tomae BRONCHITAL

Ap. D. N. S. P. N. 396. 5|10|912.

Deposito: — RUA URUGUAYANA, 111.

PHARMACIA BITTENCOURT. (6214)

Plissés — Bordados MODERNOS

— CASA ESPECIAL —

Rua dos Ourives, 47 — sob. (V 30638)

BORLIDO MAIA & Cia.

CASA FUNDADA EM 1878

Depositarios de Cimento inglez "WHITE BROTHERS". Tinta hygienica "OLSINA" e "BEBEDOURO HYGIENICO" approvado pelo D. N. de Saude Publica e Directoria de Serviço Sanitario de S. Paulo.

PHONE — Norte 274 — RUA DO ROSARIO N. 55 (22315)

Da perfeição da pelle

depende todo o encanto feminino. As damas de apurado gosto só uzam o

Pó Graseoso MENDEL

porque sabem que esse fino producto de toucador, sobre ser de agradavel perfume e notavel adherencia, contribue para o aperfeiçoamento da cutis.

Amostra Gratis: Remetteremos linda caixinha a quem nos enviar o coupon abaixo.

Nome. . . . .
Residencia. . . . .
Localidade. . . . . . C. M. . . .

PERFUMARIA MENDEL

Rio de Janeiro — Rua Marechal Floriano, 10

Dep. em S. Paulo — Rua General Carneiro, 51.

INTERESSANTE

CONSERVA-O

SAUDE! FORTUNA! FELICIDADE!

Estão em vosso poder:

As linhas da mão revelam o vosso destino: o Prof. ALBERT, lendo-as, indicará o caminho que devereis seguir. Com o Magnetismo, dá o vigor e a força para vencer as adversidades!

O PROF. ALBERT

collaboradora Madame Albert, recem-chegada de Paris. da Soc. Mag. de França e de New-York Inst. of Science. Ex-collaborador da celebre Madme. De Thébes. — (Diplomas no consultorio).

Consultas das 10 ás 18 horas. Rua das Accacias n. 4, (Gavea). Tel. Ipanema 112. Bonde Gavea á porta. Os tarots de Madme. De Thébes, gratuitamente á disposição dos srs. clientes amadores.

CONSULTAS POR CARTAS — Envia-se pelo Correio um novo systema de papel preparado, proprio para reproduzir a estampa das linhas da mão. (V 24265)

PARA TINGIR EM CASA GERMANIA OS VESTIDOS DE INVERNO

(10093)

EM STOCK

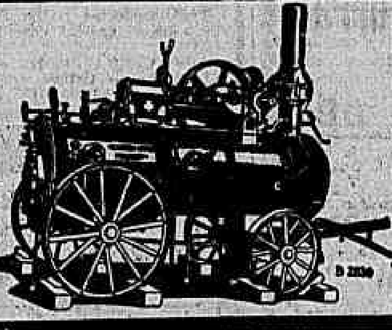

LOCOMOVEIS "LANZ" A VAPOR

Bombas Centrifugas

Bromberg & Cia.

RIO DE JANEIRO

Caixa Postal 690 (9053)

Il libro d'Oro degli Italiani nel Brasile

VOL. II

Avviso os interessados que desde o dia 10 do corrente figuei unico encarregado da publicação do II vol. do "Il Libro d'Oro degli Italiani nel Brasile" e não reconheço recibo algum sem a minha assignatura. Domingos, 25 de agosto de 1924. Carlos Basile. (V 23996)

PELLES, CRU'

de todas as qualidades de bichos do matto, compra-se em grande quantidade, Rua Frei Caneca n. 233. — Rio de Janeiro. (V 25133)

Cabellos no rosto

Destruidos radicalmente. Processo moderno por uma operadora inglesa diplomada, sem dor e sem cicatriz. Massagens, Raios Violetas, Vibratorio, etc. — Rua da Quitanda numero 79, esquina de Ouvidor. (V 26068)

Pensão em Icarahy

Alugam-se excellentes quartos com pensão, a casaes ou rapazes solteiros; fornece-se pensão a domicilio. Ver e tratar á Rua de Icarahy n. 1. (V 27176)

AERRENO

Vende-se á rua Abilio, canto de D. Carlos, em S. Christovão. Trata-se com o sr. Carvalho, á rua Visconde de Tocantins 38, Todos os Santos. (V 26093)

"A Arte da Belleza"

Gratis a quem enviar o endereço e 400 réis de sellos para o porte, á caixa postal n. 2085, Rio. Brasil. Não é reclame de nenhum producto, é um tratado completo, no qual se ensinam os meios de conservar, com pelos methodos mais modernos, a saude e a tratamento da "belleza feminina". (V 27133)

Magnifico Hotel

Estabelecimento de 1º ordem. Grande parque e jardim, quartos e appartamentos com ou sem pensão, para casal e solteiro; á rua do Riachuelo n. 124; mesa telephone C. 5203. Rio de Janeiro. (V. 21208)

FAZENDA

NEGOCIO DE OCCASIÃO

Vende-se uma com 100 alqueires de terras, muitas madeiras de lei, escravos, aguas por carros, cafesaes, mandiocal. Casa boa, completamente mobilada, com engenho de assucar, carro, e de arado, machinas, engenho de canna, e para moer, e de fazer farinha, etc. etc. Informações no escriptorio da folha "O Paiz", 3º andar. (V 24900)

UNDERWOOD

Vende-se uma machina em perfeito estado, tamanho medio...

Na primavera da vida

CUIDEM da vista de seus filhos! Ninguem mais que elles necessita tel-a sã e vigorosa para estudar sem cansaço suas lições. Se por desgraça a sua vista é defeituosa, esta deve corrigir-se com vidros e armações Bausch & Lomb, aperfeiçoados nos 75 annos dedicados á sua manufactura.

Os melhores oculistas empregam, alem d'isso, os instrumentos Bausch & Lomb para medir exactamente os defeitos visuaes e determinar com precisão scientifica quaes são os vidros adequados.

Peçam folhetos aos representantes

BAUSCH & LOMB OPTICAL CO.

Rochester, N. Y., E. U. A.

Agente para o Brasil:

J. PINHO

Rua da Quitanda, 168, Esq. Theophilo Ottoni — Caixa Postal 1126 — Rio de Janeiro. (4240)

SACCOS

GOMES, VIDAL & C.ª

2, Rua da Prainha, 2

Telephone Norte 7369

Rio de Janeiro

Grande deposito de saccaria usada de aniagem e de algodão, barbantes, etc. Acceitam-se encommendas do interior para grandes e pequenas quantidades. Preços modicos. Compram e vendem saccos. (V 26045)

QUEM ACHOU?

Pede-se á pessoa que achou um rolo com papeis da Prefeitura e musicas impressas o favor de entregar á rua Marquez de Abrantes n. 45. (V 25368)

Casa mobilada com luxo

Traspassa-se o contrato de dois annos, a quem comprar os moveis, de uma bella casa, composta de quatro quartos mobilados em estylo moderno, com entrada independente, jardim e demais commodidades. Aluguel 420$. Ver e tratar das 11 ás 13 horas, á rua Benjamin Constant n. 112, sob. (Não se attende a intermediarios). (V 26002)

Agnello Quintella

(FAE) — DENTISTA

De volta de sua viagem acha-se novamente á disposição de seus clientes, á rua Gonçalves Dias n. 67, 1º andar. Elevador da Casa Flora. (V 24627)

SALA DE FRENTE

Aluga-se e um quarto, á rua do Rosario n. 92, segundo andar. (V 25.560)

LOTERIAS

CAPITAL FEDERAL

Extracção de hontem:

47884	20:000$000
68387	5:000$000
78	3:000$000
29023	2:000$000
19059	2:000$000
55003	1:000$000
48900	1:000$000
72395	1:000$000

PREMIOS DE 500$000

9080 57350 68973 2150 60760
70941

PREMIOS DE 200$000

53759 60512 29973 50015 39962
57685 29545 22049 77742 61125
77732 39264

PREMIOS DE 100$000

39862 31830 39295 36233 8453
48165 53862 32251 47919 559
50335 367 15690 26756 76129
65085 59223 68715 56488 71054
57653 34985 36135 26950 13213
11701 68138 26747 23254 76975
63318 31926 18393 25158 56632
4432 79574 33310 16794 21335
64517 47415 61315 75344 23168
58890 65752 63720 577 16731
62899 81719 28824 78366 17548
38933 7916 58323 78999 9363
18224 56448 6077

APPROXIMAÇÕES

47883	e	47885	400$000
68386	e	68388	300$000
77	e	79	200$000
29022	e	29024	100$000
19058	e	19060	100$000
55002	e	55004	50$000
48899	e	48901	50$000
72394	e	72396	50$000

DEZENAS

47881	a	47890	60$000
68381	a	68390	40$000
71	a	80	30$000
29021	a	29030	20$000
19051	a	19060	20$000
55001	a	55010	10$000
48891	a	48900	10$000
72391	a	72400	10$000

TERMINAÇÕES

Todos os numeros terminados em 4, têm 2$000.

LOTERIA DO ESAADO DO RIO

Fiscalizada pelo Governo do Estado — Systema de urnas e espheras — Extracção ás 15 horas.

— H O J E —

30:000$000

INTEIRO, 2$400. TERÇO, $800.

GRANDE E EXTRAORDINARIA LOTERIA

Terça-feira, 9 de Setembro

100:000$000

INTEIRO, 8$000. DECIMO, $800

VENDE-SE EM TODA A PARTE.

Concessionaria COMPANHIA INTEGRIDADE FLUMINENSE — Rua Visconde do Rio Branco n. 499. Nictheroy. (9644)

Está inaugurada a nova CASA PARAMES

LOTERIAS

64 - Rua Gonçalves Dias - 64

LABANCA & PARAMES

Telephone, 5206 Central (9047)

RAIOS X

DR. JORGE A. FRANCO. Consulta com exame pelos Raios X, 30$000. Tratamento e cura radical das doenças do estomago, intestinos, figado, pulmões, corações, rins, ossos, etc. Photographias, 60$000. 15, Largo da Carioca, de 1 ás 6. todos os dias. Tel.: C. 3128.

RODA DA FORTUNA

1652 5127 1096 1259

GARANTIA	311
FEDERAL	176

Æ. Rio, 25|8|924. (V. 26535)

FLUMINENSE	803
OPERARIA	202
NOITE	228
CARIDADE	992

A LOTERICA 448

Rio, 25|8|924. Hoje, ás 6 hs. (V 26524)

HORA	328 — 7
REAL	212 — 3
ESPERANÇA	655 — 14

E. O. (V. 25514)

23 A' Mineira 226

Nictheroy, 25|8|924. V. P.

A Operaria no dia 23, foi 413, e não como foi publicado. (V. 26518)

A POPULAR 599

25|8|924. (V. 25508)

RIO MENSAGEIRO

Junto a este Jornal — Entregas velozes a domicilio e a qualquer hora e garantidos. Telephone Central 18. (V 25327)

ATTENÇÃO

Venda á rua Maranguape n. 19 (Lapa), para se conveniente de... Fazemos ternos de qualquer tecido, que com... por menos que qualquer alfaiate. Acceitamos fazendas a feitio e reformamos roupas, attendemos e grupo pelo telephone Central, 2663. (V ...)

SITIO

Vende-se uma a hora desta capital um bello sitio com casa, cocheira, alto e salubre, por 18:000$000. Trata-se em Nova Iguassú, na Rua Barão do Guapy, Pharmacia Imperial... (V ...)

130$000

A Casa Guimarães, á praça Saenz Peña n. 15, continua a vender pelo preço de 130$000 lindos serviços para jantar em porcelana branca, fileto "Imperial", contendo 122 peças, ultimos modelos, com 30 peças, ultimos modelos, o mesmo preço. (V 26...)

ESCRIPTORIOS

Alugam-se bons; rua do Rosario n. 148, 1º andar. Das 3 ás 4 horas. (V 27249)

TRASPASSA-SE

um bom armazem situado no centro, sem luvas. Adaptavel a pequena fabrica ou deposito. Telephone Central n. 4828. (V 27...)

PREDIO EM COPACABANA

Vende-se um predio de sobrado com quatro quartos, garage, salas e demais accommodações, de construcção moderna, com quintal e jardim, perto da corrente, localizado á rua Santa Clara, n. 123, proximo á praça Serzedello Correa. Preço: Rs. 90:000$000, com parte á prestações. Trata-se com o sr. Pereira e fils, á rua Ouvidor, n. 813, das 3 ás 5 horas da tarde. (V ...)

JERSEY

Da Fabrica Atlantica, E' a preferida porque a malha fina e os melhores padrões e garantidos. Rua Sete de Setembro n. 197, 1º andar. Telephone Central 1963. (V ...)

PRECISA-SE CHAUFFEURS MECHANICOS

para uma empreza. Exigem-se optimas referencias de boa conducta, e excellentes conhecimentos em caminhões. Tratar na... Praça Mauá n. 7 A. — CASA DE CAMBIO. (V 25449)

Casa em Santa Thereza

A quem comprar os moveis transfere-se o aluguel de uma casa com 3 salas, 4 quartos, quintal, banheiro, etc. ... proximo á... e cidade ... Tratar pelo telephone... (V 25...)

SALINA

Vende-se por preço excepcional uma salina situada na Armação, Rezende de Lagôa, com 34 hectares. Rua Mar... Trata-se com o sr. Greco, na rua Sete de Setembro n. 45, das 11 ás 2 horas. (V 25375)

NOVA SUBURBANA — 161 —

LEALDADE — 421 —

NOVA MINEIRA — 669 —

NOVA UNIÃO — 668 —

(V. 26541)

A' LIBERAL	105
ORIENTE	905
OCCIDENTE	692
NATURAL	298

Rio, 25|8|924. J. L. (V. 26515)

Força do destino N. 735

25|8|924. (V 26508)

AGAVE	105
SORTE	064
PESETA	371
LIBRAS	286

25 Agosto 1924. (V. 25506)

PAULISTA	705
TRIUMPHO	862

P. & M. (V. 25511)

GARANTIA 427

P. P. P. — 25|8|924. (V 25502)

A Preferida	120 — 5
Confiança	870 — 18
Vale Quem Tem	390 — 23

Hoje, ás 6,30 da noite. J. A. Rio, 25|8|924. (V. 26543)

SEDUCTORA 223

Rio, 25|8|924. — C. & S. (V 25...)

ODEON — PROGRAMMA SERRADOR

SALOME'
Super-producção — letreiros «Prizma»
Apresentação de DIANA ALLEN — um encanto — Brevemente

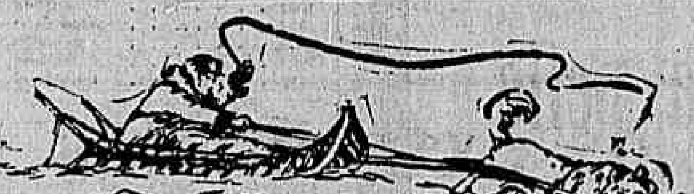

Estamos exhibindo um Novo PROGRAMMA SERRADOR

Neste trabalho estupendo ha 4 grandes artistas

Katherine MacDonald

cercada por

June Elvidge - Bryant Washburn - Mitchell Lewis

em

A MULHER DOMINA

...e domina nos centros civilisados e salões luxuosos de NEW YORK, como entre a gente semi-selvagem das terras geladas do ALASKA — Arte e luxo, alliada aos panoramas soberbos da neve mansa, e neve em tempestade! Uma lucta que causa arrepios!

Neste programma — reapparecem os **3 celebres macacos** da Fox Film, em

UMA VIAGEM SOLEMNE

E AINDA — Um novo numero da

REVISTA ODEON N. 17 (Actualidades Gaumont)

em que ha uma esplendida vitrine de MODAS DE PARIS

Paris — O «Grande Premio de Primavera» em Auteuil, justificou o seu titulo, a concurencia foi enorme e a mais distincta.
Suissa — Nos desportes de inverno a novidade foi a NEVADA, foi construida uma pista especial e teve grande exito.
Paris — A demolição do antigo tunel de Batignolle prosegue sem a interrupção do transito.
Sahara — Chega o primeiro correio aereo, que gasta na travessia apenas oito dias.
Inglaterra — A montagem e assentamento da uma locomotiva com o peso de 150 toneladas.
Nixon — Um formidavel incendio destruio uma fabrica de treinitrotoluol.
Paris — A ELEGANCIA PARISIENSE — Sempre as modas — A roupagem fina, tenue, elegante e graciosa constitue o caracteristico das elegantes — Nada pode haver mais elegante do que uma linda bata com um perfeito decote, nenhuma filha de Eva poderá deixar de ter ridentes sondos sob uma linda coifa.

SEGUNDA-FEIRA — Graciosa, bregeira, linda e elegante, teremos CONSTANCE TALMADGE—em mais uma comedia adoravel — **O REPIQUE DAS BODAS** — com Harrisson Ford

CINE MEYER
HOJE! Hope Hampton em —:— O PREÇO DO LUXO —:— Super producção "Fox" em 7 actos.
HOJE! Anna Lithe em —:— SONHADORES DA MORTE —:— Bellissimo drama em 7 actos.

CINE E. DE DENTRO
HOJE! Baby Peggy em —()— A LEI PROHIBE —()— Super producção em 6 actos.
—()— ALMA RUBRA —()— Drama em 6 actos.
HOJE! Harold Lloyd em —()— PRECISO DE 5.000 DOLLARS. Comedia em 2 actos.

CINEMA AVENIDA

HOJE — HOJE — HOJE

Reprise sensacional da grandiosa super-producção da Paramount

A Dançarina Hespanhola

COM A EMINENTE

POLA NEGRI

E **ANTONIO MORENO**

5ª Feira

Um passo em falso

bellissimo film da Paramount, com os astros eminentes

May Mac Avoy
ERNEST TORRENCE
George Fawcett

O amor ingenuo e o amor leviano!

A innocencia e a insensatez, a pureza e a tentação, eis o que o **IDEAL** defronta, hoje, em um programma sumptuoso

IDEAL

(HOJE)

De um lado

MARY PHILBIN

martyrisada por um amor puro, porem infeliz, vos levará ao extremo da emoção, em

Na senda do Crime

a mais sensacional e emotiva das SUPER-JEWELLS da UNIVERSAL, em 7 actos maravilhosos!

De outro lado

BARBARA CASTLETON

mostrar-vos-á em

O Erro das Mulheres

o calvario doloroso da esposa que se deixa seduzir pela tentação do luxo, das joias e do fausto
7 actos soberbos do «Programma Matarazzo» com

Montagu Love — Rod La Rocque e Huntley Gordon

GRANDE CIRCO GALLANT

Avenida 28 de Setembro n. 136
Villa Isabel

HOJE, ás 8 3|4 — Estréa da celebre bailarina NINI FERNANDEZ

Estréa LES LAGOUTTE, Pyramide humana. Novos trabalhos por Reckless e Arley, BOI MAIADO e TICO-TICO.
Na 2ª parte — Uma nova comedia de successo. (V 27241)

CIRCO PIERRE

Avenida Paulo Frontin, em frente ao Seminario
Director-emprezario: J. Pierre

Hoje!—Grandiosa funcção

Programma extraordinario, trabalhando todo elenco artistico.

Estréa dos terriveis Leões Africanos

Trabalhando ao mando do audaz e querido domador
— Capitão Brandão —
Domingo — Grande matinée. (V 26556)

O PRIMEIRO AMOR — GAUMONT PARIS

PATHE'

Tratamento a Contratempo — SUNSHINE FOX

HOJE — UM PROGRAMMA DE GRANDE EXITO

GAUMONT apresenta um grupo de artistas notaveis no desempenho do drama intensivo e movimentado

O PRIMEIRO AMOR

5 actos emotivos e interessantes — Adaptação cinematographica da celebre peça de Pierre Frondaie: «La Maison Cernée».

Um episodio de amor, paixão e dedicação infinda. Um sonho desfeito pelas absurdas exigencias da sociedade. O suicidio — a rebellião — o dever militar — a espionagem — o fuzilamento — abnegação e coragem de mulher, o assalto — a missão perigosa, etc. São scenas que cada vez mais consolidam os laços do **PRIMEIRO AMOR**

SUNSHINE FOX apresenta a engraçada comedia

Tratamento a Contratempo

2 actos mirabolantes, destacando-se o intelligente trabalho de um cão, ora como acrobata, ora como creado. A maneira especial de tratar o Dr. Pachola, os seus clientes, a autoridade improvisada e o que resultou dahi.
Technica original e vasta comicidade.

Anna Q. Nilson

EM

A FORÇA DO DESTINO

Super-producção da METRO distribuida pela PARAMOUNT em 6 maravilhosos actos.

(2ª FEIRA)

O REI PASTOR

FOX-FILM

O film mais sensacional do anno. Uma verdadeira obra prima.

(NO PALCO)

A's 3, 6 e 9 horas

ANA TLORIA — bailarina e cantora.
JORDAN—bailarina ingleza.
LOS PEREZ—reis da dança dos apaches.
DE CHOCOLAT — canções de improviso.
RECKLESS — trapezista e acrobata.
JECA TATU' — (caipira).

(2ª FEIRA)

Novas estréas

IRIS

Rodolph Valentino

E

Mae Murray

EM

NOS CABARETS DE NEW-YORK

Super-producção da UNIVERSAL em 6 deliciosos actos pelos 2 artistas mais queridos

(5ª FEIRA)

JOHN GILBERT e **EVELYN BRENT** em

A Marca de Caim

Producção da FOX-FILM

CINEMA CENTRAL — EMPREZA PINFILDI

5ª-feira — Emy Wehlen — em: "Como se conquistam as mulheres"

South American Tour, Paris, concessionarios exclusivos no Brasil: Empresa Pinfildi.

Empresa Pinfildi — Av. Rio Branco, 168. — T. 4218, C. O primeiro Music Hall Familiar do Brasil.

HOJE — **Grande successo — Programma dedicado as Exmas. Familias cariocas** — HOJE

Na tela

O magnifico film

O destino da joven baroneza

Uma moderna e sumptuosa producção inedita

Programma Leon Abran

Como extra:

Desenhos animados

Novas proezas do famoso gato FELIX

Paramount

NO PALCO: — Sempre novidade!
— 3 — sensacionaes estréas — 3 — chegadas de Paris.
— 4 — soberbos espectaculos chics familiares — 4 —
A's 3 hs. — 5 1|2 — 8 1|2 e 19 3|4.

BILLY CARDOS AND JACK

Cyclistas excentricos e acrobaticos.
NOVIDADE! Pela 1ª vez no Brasil.

THE WELLING

Cyclistas equilibristas sobre arame flexivel.
NOVIDADE!
Trabalhos de sensação.

LES CASTELS

Malabaristas e equilibristas japonezes, sensacional trabalho de contorcionismo por um menino de 8 annos.

Sempre exito de

THE ANGEL BROS

Os reis da gymnastica moderna.
Equilibristas sensacionaes.
Novidade nunca vista no Brasil.

BELLA MARIFAH e suas Araras e Cacatuas amestradas.
LES DITMERS — trapezistas equilibristas.
GIOVANNI FIORINI — tenor da Cia. Lyrica Biloro
DINA KAMINSKA, notavel cantante russa.
TEXAS BILL — sapateador excentrico.
GUS BROWN — o celebre comico inglez.
LA TURQUEZA — bailarina hespanhola.
RAYITO DE ORO — a rainha do couplet.
BARIA CAMPI — cançonista italiana.
VERA — bailarina anglo-egypciana.
LES URBANDS — celebres cantores lyricos.

ENTRADA, 2$000. CAMAROTES, 10$000.
SEMPRE NOVIDADES NO PALCO!
SUCCESSOS SOBRE SUCCESSOS.

BILLY CARDOS

EMPRESA: Ponce, Irmão & Cia.

PARISIENSE

HOJE

HAROLD LLOYD

— o enfant gaté do publico carioca —

numa de suas impagaveis comedias, um mundo de gargalhadas

Todos se intromettem commigo

Mais um film bastante curioso, no qual se succedem aventuras, cada qual mais interessante

O HOMEM FELIZARDO

LANDRU

O BARBA AZUL DE PARIS

A historia authentica do celebre matador de mulheres, que ha pouco foi guilhotinado em Paris.

Amanhã

O homem que bateu o record dos noivados! O homem que casou com 12 mulheres, matando-as todas!

Uma sensacional reportagem cinematographica.

—:—

Splendido-Programma

Cine-Theatro BRASIL

Tel. Villa 2012
HOJE

Buster Keaton

na impagavel super-comedia:

A' antiga e á moderna

5 actos estupendos da Metro
MILTON SILLS — CLAIRE WINDSOR — IRENE RICH
No soberbo drama do "prog. Serrador":

O desprezado

No PALCO:
Max D'Arlys
o famoso duo em novas creações modernas.

Amanhã — Betty Blythe, em — O MARIDO DE SUA MULHER.

Cinema HADDOCK LOBO

Tel. V. 480
HOJE

POLA NEGRI
Antonio Moreno
e **Wallace Berry**
em

A dansarina hespanhola

9 actos monumentaes.
Mais um bello drama em 2 partes

POR CAUSA DELLA

E uma impagavel comedia—IMPECILHOS

Amanhã — Lya de Putty, em — O DESFILADEIRO DA MORTE.

Cine-Theatro Americano

Rua Copacabana, 743 — Tel. Cent. 338 e 123

HOJE — Um programma magnifico!

Anita Stewart
num magnifico film do "Esplendid-Prog."
Vencida pela força do amor
6 actos admiraveis

Jack Oxie
num soberbo film, genero FAR-WEST.
O direito sempre vence
5 actos

Amanhã — OSSI OSWALDA, a deliciosa estrella, em — O INIMIGO DAS MULHERES. Uma encantadora alta comedia, tão engraçada como "A princeza das ostras". (V 25558)